



## УКАЗ

### ГУБЕРНАТОРА СВЕРДЛОВСКОЙ ОБЛАСТИ

20.03.2019

№ 142-УГ

г. Екатеринбург

#### Об утверждении Сводного плана тушения лесных пожаров на территории Свердловской области на период пожароопасного сезона 2019 года

В соответствии со статьями 53<sup>3</sup> и 83 Лесного кодекса Российской Федерации, подпунктом 2-1 пункта 2 статьи 6 Закона Свердловской области от 15 июля 2005 года № 82-ОЗ «Об обеспечении пожарной безопасности на территории Свердловской области»

#### ПОСТАНОВЛЯЮ:

1. Утвердить Сводный план тушения лесных пожаров на территории Свердловской области на период пожароопасного сезона 2019 года (прилагается).
2. Контроль за исполнением настоящего указа возложить на Первого Заместителя Губернатора Свердловской области А.В. Орлова.
3. Настоящий указ опубликовать на «Официальном интернет-портале правовой информации Свердловской области» ([www.pravo.gov66.ru](http://www.pravo.gov66.ru)).

Губернатор  
Свердловской области



Е.В. Куйвашев

УТВЕРЖДЕН  
Указом Губернатора  
Свердловской области  
от 20.03.2019 № 142-УГ  
«Об утверждении Сводного плана  
тушения лесных пожаров  
на территории Свердловской области  
на период пожароопасного сезона  
2019 года»

**СВОДНЫЙ ПЛАН  
тушения лесных пожаров на территории  
Свердловской области  
на период пожароопасного сезона 2019 года**

## Раздел 1. Общие положения

### Глава 1. Общая характеристика лесов на территории Свердловской области

По данным государственного лесного реестра, общая площадь земель, на которых расположены леса Свердловской области, составляет 16 028,6 тыс. га, что составляет 82,2% от территории Свердловской области.

Земли, на которых расположены леса, распределяются следующим образом:

- 1) земли лесного фонда – 15 191,0 тыс. га (94,7%), в том числе покрытая лесом площадь – 12 674,1 тыс. га;
- 2) земли обороны и безопасности – 247,4 тыс. га (1,5%), в том числе покрытая лесом площадь – 196,3 тыс. га;
- 3) земли особо охраняемых природных территорий – 163,0 тыс. га (1,0%), в том числе покрытая лесом площадь – 144,5 тыс. га;
- 4) земли населенных пунктов, на которых расположены леса, – 166,9 тыс. га (1,0%), в том числе покрытая лесом площадь – 137,3 тыс. га;
- 5) земли иных категорий – 260,3 тыс. га (1,6%), в том числе покрытая лесом площадь – 182,4 тыс. га.

Площади по распределению лесов на землях всех категорий соответствуют данным форм государственного лесного реестра. Сведения формы 22.2 «Сведения о наличии и распределении земель по категориям и угодьям» являются неактуальными, так как формируются на основе ранее учтенных данных в документах государственного земельного кадастра.

Породный состав лесных насаждений Свердловской области разнообразен и включает более 10 разновидностей древесных пород. Хвойные породы представлены сосной, елью, лиственницей, пихтой и кедром. Группа мягколиственных пород представлена березой, осиной, ольхой черной, ольхой серой, липой, ивой древовидной и тополем. В структуре насаждений встречаются и твердолиственные породы.

Площадь лесов с преобладанием хвойных пород составляет 57,2%, мягколиственных – 42,8%, твердолиственных – менее 0,004%. Основными лесобразующими породами являются сосна и береза, на их долю приходится 34,0% и 35,0% от общей площади лесных земель. Относительно большой процент по площади занимают ель (16,0%), осина (7,0%), кедр (6,0%).

В 2018 году произошло уменьшение площади лесного фонда на 46,6 га. Изменения произошли в следующих лесничествах:

- 1) ГКУ СО «Алапаевское лесничество» – уменьшение на 5,3 га на основании судебных решений по делу А60-44381/2014;
- 2) ГКУ СО «Березовское лесничество» – уменьшение на 7,6 га, из них:
  - 3,55 га на основании судебных решений по делу А60-55630/2014;
  - 4,05 га на основании Федерального закона от 29 июля 2017 года № 280-ФЗ «О внесении изменений в отдельные законодательные акты Российской Федерации в целях устранения противоречий в сведениях государственных реестров и установления принадлежности земельного участка к определенной категории земель» (далее – Федеральный закон от 29.07.2017 № 280-ФЗ);

3) ГКУ СО «Билимбаевское лесничество» – уменьшение на 4,6 га на основании Федерального закона от 29.07.2017 № 280-ФЗ;

4) ГКУ СО «Карпинское лесничество» – уменьшение на 21,7 га, из них: 10,3 га на основании распоряжения Правительства Российской Федерации от 09.06.2018 № 1155-р;

11,4 га на основании Федерального закона от 29.07.2017 № 280-ФЗ;

5) ГКУ СО «Кушвинское лесничество» – уменьшение на 0,9 га на основании Федерального закона от 29.07.2017 № 280-ФЗ;

6) ГКУ СО «Нижне-Сергинское лесничество» – уменьшение на 0,34 га на основании Федерального закона от 29.07.2017 № 280-ФЗ;

7) ГКУ СО «Нижне-Тагильское лесничество» – уменьшение на 3,0 га на основании распоряжения Правительства Российской Федерации от 11.06.2018 № 1168-р;

8) ГКУ СО «Сысертское лесничество» – уменьшение на 3,1 га на основании Федерального закона от 29.07.2017 № 280-ФЗ.

На территории Свердловской области осуществляют лесохозяйственную и природоохранную деятельность 30 лесничеств на землях лесного фонда, 4 лесничества на землях обороны и безопасности, 3 природоохранных учреждения на землях особо охраняемых природных территорий федерального значения.

В период пожарных максимумов низовые пожары возможны в северной части Свердловской области в насаждениях с III и IV классами пожарной опасности по условиям погоды (далее – КПО). Зона наибольшей вероятности возникновения пожаров сосредоточена в радиусе 2 км от населенных пунктов и дорог массового пользования.

Пожароопасный период продолжается около 6 месяцев: начинается в апреле и заканчивается в конце сентября – начале октября.

Наиболее опасные в пожарном отношении участки леса (I и II КПО) сконцентрированы в Гаринском, Верхотурском, Ивдельском, Нижне-Тагильском, Сотринском и Сысертском лесничествах и составляют около 5,0% от площади Свердловской области.

В Свердловской области радиоактивному загрязнению подвергся лесной фонд двух лесничеств: Свердловского и Сухоложского. Проведено поквартальное радиоактивное обследование территорий.

Распределение площади лесного фонда, загрязненного радионуклидами в результате аварии на ФГУП «Производственное объединение «Маяк» по Свердловской области, приведено в таблице 1.

Таблица 1

Номер строки	Лесничество	Всего обследовано (га)	Площади загрязненного лесного фонда (га)			
			0–0,14 Ки/км <sup>2</sup>	0,15–0,99 Ки/км <sup>2</sup>	1–2,99 Ки/км <sup>2</sup>	3 и более Ки/км <sup>2</sup>
1.	Свердловское	29 262	1634	23 476	4102	50
2.	Сухоложское	48 268	1629	46 639	-	-
3.	Итого по Свердловской области	77 530	3263	70 115	4102	50

В соответствии с приказами Министерства природных ресурсов и экологии Российской Федерации от 08.07.2014 № 313 «Об утверждении Правил тушения лесных пожаров» и от 08.06.2017 № 283 «Об утверждении Особенности осуществления профилактических и реабилитационных мероприятий в зонах радиоактивного загрязнения лесов» при тушении лесных пожаров, возникающих на территориях, загрязненных радионуклидами, приоритетными задачами являются сохранение жизни и здоровья людей, выполняющих работы по тушению этих пожаров, и предотвращение распространения радионуклидов на сопредельные территории.

Особенности тушения лесных пожаров разделяются по зонам радиоактивного загрязнения:

1) в зоне низкой степени загрязнения стронцием-90 от 0,15 до 1 Ки/км<sup>2</sup> остановка и тушение лесных пожаров осуществляются путем выполнения работ на кромке огня преимущественно аналогичными способами как на незагрязненных территориях, с принятием дополнительных мер по защите работников, а также путем создания заградительных и опорных химических полос при помощи наземных механизмов, с использованием вертолетов, оборудованных водосливными устройствами, и самолетов-танкеров;

2) в зоне средней степени загрязнения стронцием-90 от 1 до 3 Ки/км<sup>2</sup> остановка и тушение лесных пожаров осуществляются без выполнения работ на кромке огня путем создания заградительных и опорных химических полос при помощи наземных механизмов, а также с использованием вертолетов, оборудованных водосливными устройствами, и самолетов-танкеров;

3) в зоне высокой степени загрязнения стронцием-90 свыше 3 Ки/км<sup>2</sup> остановка и тушение лесных пожаров проводятся без выполнения работ на кромке лесного пожара путем создания заградительных и опорных химических полос при помощи наземных механизмов, а также с использованием вертолетов, оборудованных водосливными устройствами, и самолетов-танкеров.

Окончательная локализация и дотушивание лесных пожаров должны проводиться наземными силами и средствами пожаротушения с использованием автоцистерн с установленными пожарными лафетными стволами и пожарных вездеходов на базе специальной (военной) техники, а для дотушивания на труднодоступных участках лесного пожара – пожарных мотопомп.

На территориях, загрязненных радионуклидами, при тушении лесного пожара работники обеспечиваются средствами индивидуальной защиты органов дыхания и зрения, закрытой резиновой обувью, спецодеждой. На тушение лесных пожаров привлекаются лица, прошедшие специальную подготовку и медицинское обследование в соответствии с приказом Министерства здравоохранения и социального развития Российской Федерации от 12.04.2011 № 302н «Об утверждении перечней вредных и (или) опасных производственных факторов и работ, при выполнении которых проводятся обязательные предварительные и периодические медицинские осмотры (обследования), и Порядка проведения обязательных предварительных и периодических медицинских осмотров (обследований) работников, занятых на тяжелых работах и на работах с вредными и (или) опасными условиями труда».

Тушение лесных пожаров на землях лесного фонда Свердловской области, в том числе на территориях, загрязненных радионуклидами, осуществляется силами и средствами лесопожарных формирований ГБУ СО «Уральская база авиационной охраны лесов».

Личный состав лесопожарных формирований ГБУ СО «Уральская база авиационной охраны лесов», участвующих в тушении лесных пожаров на указанных выше территориях, обученных по программам:

- 1) «Руководитель тушения лесных пожаров»;
- 2) «Руководитель тушения крупных лесных пожаров»;
- 3) «Руководитель тушения лесных пожаров на радиоактивных территориях».

ГБУ СО «Уральская база авиационной охраны лесов» на 2019 год запланировало проведение обучения работников по программе «Руководитель тушения лесных пожаров».

Карта-схема распределения земель Свердловской области по зонам охраны лесов различными способами (с использованием наземных, авиационных средств), в том числе зона контроля, наложенная на зоны охраны с возможностью идентификации этих зон, с указанием их площадей, условных обозначений, а также маршрутов авиационного патрулирования с границами муниципальных образований, расположенных на территории Свердловской области, лесничеств и лесопарков представлена на карте-схеме 1.

## **Глава 2. Информация об органах государственной власти, их территориальных подразделениях, осуществляющих организацию тушения лесных пожаров, а также о государственных учреждениях и других организациях, осуществляющих работы по тушению лесных пожаров и осуществлению мер пожарной безопасности**

Лица, осуществляющие организацию охраны лесов от пожаров, в том числе выполняющие меры пожарной безопасности и тушение лесных пожаров на землях лесного фонда, представлены в таблице 4.

Выполнение противопожарных мероприятий, мониторинг пожарной опасности и тушение лесных пожаров на землях лесного фонда Свердловской области осуществляет ГБУ СО «Уральская база авиационной охраны лесов» (исполняющий обязанности директора Шуплецов Денис Юрьевич, адрес: 620076, г. Екатеринбург, ул. Щербакова, 118, телефон: +7 (343) 258-64-54).

Лица, осуществляющие выполнение противопожарных мероприятий, мониторинг пожарной опасности и тушение лесных пожаров на землях особо охраняемых природных территорий федерального значения, представлены в таблице 4.

Лица, осуществляющие выполнение организацию охраны лесов от пожаров, выполнение противопожарных мероприятий, мониторинг пожарной опасности и тушение лесных пожаров на землях обороны и безопасности, представлены в таблице 4.

### Глава 3. Сведения о природной пожарной опасности

Сведения о природной пожарной опасности приведены в таблице 2.

Таблица 2

Номер строки	Наименование лесничества	Площадь (га)					Средний класс природной пожарной опасности	
		Общая	По классам природной пожарной опасности					
			I	II	III	IV		V
1	2	3	4	5	6	7	8	9
1.	Земли лесного фонда							
2.	ГКУ СО «Алапаевское лесничество»	485 628	57	24 220	24 978	392 054	44 319	III, 9
3.	ГКУ СО «Байкаловское лесничество»	247 947	277	3043	22 884	208 281	13 462	III, 9
4.	ГКУ СО «Березовское лесничество»	138 690	12 948	74 811	41 426	8559	946	II, 3
5.	ГКУ СО «Билимбаевское лесничество»	253 785	16 303	61 215	125 665	50 199	403	II, 8
6.	ГКУ СО «Верхотурское лесничество»	403 795	38 430	75 397	151 460	124 794	13 714	III, 0
7.	ГКУ СО «Гаринское лесничество»	1 553 446	104 784	26 281	222 022	711 322	489 037	III, 9
8.	ГКУ СО «Егоршинское лесничество»	159 143	553	34 159	90 677	32 743	1011	III, 0
9.	ГКУ СО «Ивдельское лесничество»	2 486 531	7968	146 202	485 311	860 635	986 415	IV, 1
10.	ГКУ СО «Ирбитское лесничество»	246 443	2067	5301	40 747	188 207	10 121	III, 8
11.	ГКУ СО «Камышловское лесничество»	175 761	13 460	10 368	45 779	105 768	386	III, 4
12.	ГКУ СО «Карпинское лесничество»	891 562	30 788	140 236	335 353	373 089	12 096	III, 2
13.	ГКУ СО «Красноуфимское лесничество»	427 726	31 069	30 387	128 706	205 071	32 493	III, 4
14.	ГКУ СО «Кушвинское лесничество»	523 139	12 691	26 232	236 093	232 811	15 312	III, 4
15.	ГКУ СО «Невьянское лесничество»	229 225	3424	21 110	80 986	76 912	46 793	III, 6
16.	ГКУ СО «Нижне-Сергинское лесничество»	395 605	4253	36 027	91 794	164 547	98 984	III, 8



1	2	3	4	5	6	7	8	9
17.	ГКУ СО «Нижне-Тагильское лесничество»	567 676	112 409	59 024	202 921	183 973	9349	II, 9
18.	ГКУ СО «Новолялинское лесничество»	609 402	3126	58 708	381 318	134 369	31 881	III, 2
19.	ГКУ СО «Режевское лесничество»	124 042	283	14 146	51 839	43 457	14 317	III, 5
20.	ГКУ СО «Свердловское лесничество»	138 138	28 002	48 752	31 338	28 165	1881	II, 5
21.	ГКУ СО «Серовское лесничество»	428 010	1896	19 291	124 850	180 816	101 157	III, 8
22.	ГКУ СО «Синячихинское лесничество»	481 785	43 105	28 578	99 162	287 191	23 749	III, 5
23.	ГКУ СО «Сотринское лесничество»	771 418	27 746	78 856	18 6112	357 888	120 816	III, 6
24.	ГКУ СО «Суходолжское лесничество»	208 137	55 200	33 694	38 835	74 954	5454	II, 7
25.	ГКУ СО «Сысертское лесничество»	272 793	58 814	103 039	87 958	22 795	187	II, 3
26.	ГКУ СО «Таборинское лесничество»	1 065 886	10 112	32 960	190 706	628 491	203 617	III, 9
27.	ГКУ СО «Тавдинское лесничество»	559 118	24 667	57 822	94 477	283 209	98 943	III, 7
28.	ГКУ СО «Талицкое лесничество»	232 638	166	3482	32 182	171 405	25 403	III, 9
29.	ГКУ СО «Тугулымское лесничество»	228 880	29 965	38 076	65 962	66 754	28 123	III, 1
30.	ГКУ СО «Туринское лесничество»	426 384	9452	9951	90 915	271 866	44 200	III, 8
31.	ГКУ СО «Шалинское лесничество»	458 302	14 433	77 181	192 745	173 490	453	III, 1
32.	Итого	15 191 030	698 443	1 378 549	3 995 203	6 643 816	2 475 026	III, 6
33.	Земли особо охраняемых природных территорий							
34.	Государственный природный заповедник «Денежкин Камень»	80 135	4728	6521	39 062	29 111	713	III, 2
35.	Национальный природный парк «Припышминские боры»	49 366	3092	1779	16 279	19 593	8623	III, 6
36.	Висимский природный биосферный заповедник	33 508	0	0	27 783	5725	0	III, 2
37.	Итого	163 009	7820	8300	83 124	54 429	9336	III, 3

1	2	3	4	5	6	7	8	9
38.	Земли обороны и безопасности							
39.	Свердловское лесничество Министерства обороны Российской Федерации	23 335	349	8670	13 805	511	0	II, 6
40.	Камышловское лесничество Министерства обороны Российской Федерации	35 628	1260	1860	3729	28 779	0	III, 7
41.	Карелинское лесничество Министерства обороны Российской Федерации	154 768	0	822	49 759	44 670	59 517	IV, 1
42.	Нижнетагильское лесничество Министерства обороны Российской Федерации	33 669	1079	12 722	16 583	2216	1069	II, 7
43.	Итого	247 400	2 688	24 074	83 876	76 176	60 586	III, 8
44.	Всего по Свердловской области	15 601 439	708 951	1 410 923	4 162 201	6 774 420	2 544 944	III, 6

#### Глава 4. Информация об ответственных лицах, осуществляющих организацию охраны лесов от пожаров

Информация об ответственных лицах, осуществляющих организацию охраны лесов от пожаров, приведена в таблице 3.

Таблица 3

Номер строки	Фамилия, имя, отчество	Должность	Контактные данные
1	2	3	4
1.	Куйвашев Евгений Владимирович	Губернатор Свердловской области, председатель КЧС и ОПБ Свердловской области	+7 (343) 354-00-01, +7 (343) 370-54-71

1	2	3	4
2.	Орлов Алексей Валерьевич	Первый Заместитель Губернатора Свердловской области	+7 (343) 362-17-00, +7 (343) 371-80-40
3.	Кузнецов Алексей Владимирович	Министр природных ресурсов и экологии Свердловской области	+7 (343) 312-03-30
4.	Сандаков Олег Николаевич	Заместитель Министра природных ресурсов и экологии Свердловской области – директор департамента лесного хозяйства	+7 (343) 312-08-54, +7 (912) 283-79-24
5.	Онучина Светлана Олеговна	исполняющий обязанности директора ГКУ СО «Алапаевское лесничество»	+7 (34346) 3-19-05, +7 (952) 137-13-45, alaples@yandex.ru
6.	Семин Юрий Викторович	директор ГКУ СО «Байкаловское лесничество»	+7 (34361) 2-14-88 (ф), +7 (950) 651-99-31, slturles1@mail.ru
7.	Петров Александр Иванович	директор ГКУ СО «Березовское лесничество»	+7 (34369) 4-65-30, +7 (922) 160-91-80, PetrovAI2009@yandex.ru
8.	Гилев Иван Николаевич	директор ГКУ СО «Билимбаевское лесничество»	+7 (3439) 24-09-90, +7 (908) 922-08-55, bilimbay_gu_so@mail.ru
9.	Везденев Павел Сергеевич	директор ГКУ СО «Верхотурское лесничество»	+7 (34389) 2-19-15, +7 (922) 165-48-14, verhlesnik@mail.ru
10.	Лыжин Александр Геннадьевич	директор ГКУ СО «Гаринское лесничество»	+7 (34387) 2-14-77, +7 (908) 639-59-84, gari-les@mail.ru
11.	Антонов Андрей Сергеевич	директор ГКУ СО «Егоршинское лесничество»	+7 (34363) 2-12-11, +7 (950) 205-94-12, egorshinskoe-l@yandex.ru

1	2	3	4
12.	Неустроев Александр Дмитриевич	директор ГКУ СО «Ивдельское лесничество»	+7 (34386) 2-10-41, +7 (904) 389-56-05, ivdel_les@mail.ru
13.	Тресков Юрий Алексеевич	директор ГКУ СО «Ирбитское лесничество»	+7 (34355) 6-40-65, +7 (912) 672-32-22, irbitles@rambler.ru
14.	Скляр Александр Владимирович	директор ГКУ СО «Камышловское лесничество»	+7 (34375) 2-37-20 (ф), +7 (950) 545-54-63, kamles@yandex.ru
15.	Грачев Анатолий Александрович	директор ГКУ СО «Карпинское лесничество»	+7 (34383) 3-40-55, +7 (908) 634-86-94, Leshoz2003@mail.ru
16.	Пастухова Светлана Михайловна	директор ГКУ СО «Красноуфимское лесничество»	+7 (34394) 2-48-05, +7 (902) 262-27-37, forest-kruf@mail.ru
17.	Сувик Людмила Владимировна	директор ГКУ СО «Кушвинское лесничество»	+7 (34344) 2-27-19, +7 (950) 6399122, kushvaguso@rambler.ru
18.	Мохов Виктор Юрьевич	директор ГКУ СО «Невьянское лесничество»	+7 (34356) 4-23-90, +7 (950) 657-40-60, nevyanskuso@mail.ru
19.	Нигаматов Булат Галеевич	директор ГКУ СО «Нижне-Сергинское лесничество»	+7 (34398) 2-14-32, +7 (904) 547-99-14, nsleshoz@mail.ru
20.	Лежнин Роман Владимирович	директор ГКУ СО «Нижне-Тагильское лесничество»	+7 (3435) 48-94-21, +7 (3435) 48-94-20 (ф), n-t-Lesnichestvo@mail.ru
21.	Плотников Алексей Евгеньевич	директор ГКУ СО «Новолялинское лесничество»	+7 (34388) 2-12-52, leshozlyalya@mail.ru
22.	Кирюхин Александр Сергеевич	директор ГКУ СО «Режевское лесничество»	+7 (902) 274-66-09, Rezh.Lesnichestvo@2-u.ru

1	2	3	4
23.	Якушев Юрий Николаевич	директор ГКУ СО «Свердловское лесничество»	+7 (34377) 2-19-90, +7 (912) 262-22-71, sverdles@mail.ru
24.	Баталов Александр Валерьевич	директор ГКУ СО «Серовское лесничество»	+7 (34385) 6-11-29, +7 (904) 986-11-83, lesnichestvo@serov.info
25.	Константинов Алексей Борисович	директор ГКУ СО «Синячихинское лесничество»	+7 (34346) 4-70-96, +7 (905) 804-90-27, sinles2009@rambler.ru
26.	Романов Григорий Германович	директор ГКУ СО «Сотринское лесничество»	+7 (34385) 4-45-65, +7 (953) 054-81-08, sotrinoles@mail.ru
27.	Кылосов Алексей Иванович	директор ГКУ СО «Сухоложское лесничество»	+7 (34373) 3-44-08, +7 (903) 079-59-88, slog-leshoz@mail.ru
28.	Верещагин Игорь Александрович	директор ГКУ СО «Сысертское лесничество»	+7 (34374) 6-76-52, +7 (912) 293-28-12 SYSERT_LES@mail.ru
29.	Чирков Владимир Владимирович	директор ГКУ СО «Таборинское лесничество»	+7 (34347) 2-10-53 (ф), taborileshoz@mail.u
30.	Митин Иван Иванович	директор ГКУ СО «Тавдинское лесничество»	+7 (34360) 5-31-47, +7 (34360) 5-30-09 (ф), +7 (961) 771-98-48, les-tavda@mail.ru
31.	Собчук Владимир Иванович	директор ГКУ СО «Талицкое лесничество»	+7 (34371) 2-10-91, +7 (922) 220-52-93, sosna-tal@rambler.ru
32.	Ульянов Сергей Витальевич	директор ГКУ СО «Тугулымское лесничество»	+7 (34367) 2-25-27, +7 (922) 125-72-70, lestug@mail.ru

1	2	3	4
33.	Сафронов Андрей Сергеевич	директор ГКУ СО «Туринское лесничество»	+7 (34349) 2-15-91, +7 (912) 624-67-66, turles@rambler.ru
33.	Берлин Борис Григорьевич	директор ГКУ СО «Шалинское лесничество»	+7 (34358) 4-18-70, +7 (34358) 4-17-52 (ф), +7 (950) 548-18-27, shamaraleshoz@mail.ru
34.	Шуплецов Денис Юрьевич	исполняющий обязанности директора ГБУ СО «Уральская база авиационной охраны лесов»	+7 (343) 258-64-54, +7 (912) 242-57-15, lesavia@lesavia.ru
35.	Банковский Александр Витальевич	временно исполняющий обязанности директора Свердловского филиала ФГАУ «Управление лесного хозяйства» Министерства обороны Российской Федерации	+7 (343) 385-84-11, +7 (900) 375-61-43, 2007939@mail.ru
36.	Кудреватых Денис Сергеевич	временно исполняющий обязанности директора Камышловского филиала ФГАУ «Управление лесного хозяйства» Министерства обороны Российской Федерации	+7 (343) 227-00-25, +7 (952) 143-97-17, kam.oboronles@bk.ru
37.	Левин Вадим Евгеньевич	временно исполняющий обязанности директора Карелинского филиала ФГАУ «Управление лесного хозяйства» Министерства обороны Российской Федерации	+7 (950) 641-61-95, karelin.oboronles@yandex.ru
38.	Мельникова Ольга Сергеевна	временно исполняющий обязанности директора Нижнетагильского филиала ФГАУ «Управление лесного хозяйства» Министерства обороны Российской Федерации	+7 (34345) 5-85-85, +7 (950) 649-27-18, n.tagiloboronles@mail.ru
39.	Квашнина Анна Евгеньевна	директор ФГБУ «Государственный природный заповедник «Денежкин Камень»	+7 (34380) 2-75-63, +7 (904) 547-70-75, zapov.dk@gmail.com
40.	Виноградов Сергей Серафимович	директор ФГБУ «Национальный природный парк «Припышминские боры»	+7 (34371) 4-98-66, +7 (922) 213-17-17, bory@yandex.ru
41.	Федоров Михаил Юрьевич	директор ФГБУ «Висимский государственный заповедник»	+7 (34357) 4-03-15, +7 (919) 398-11-33, vizap@yandex.ru

1	2	3	4
42.	Подергин Василий Васильевич	исполняющий обязанности начальника Свердловского лесничества Министерства обороны Российской Федерации – филиала ФГКУ «УЛХиП» Министерства обороны Российской Федерации	+7 (343) 385-84-15, +7 (953) 047-02-89, sverdlesmo@mail.ru
43.	Разумовская Любовь Ивановна	начальник Камышловского лесничества Министерства обороны Российской Федерации – филиала ФГКУ «УЛХиП» Министерства обороны Российской Федерации	+7 (34375) 9-65-07, +7 (912) 281-66-19, kam_lesnik@mail.ru
44.	Тетюев Сергей Александрович	начальник Карелинского лесничества Министерства обороны Российской Федерации – филиала ФГКУ «УЛХиП» Министерства обороны Российской Федерации	+7 (34389) 2-17-23, +7 (912) 205-50-50, lesn-verx@yandex.ru
45.	Недождий Павел Васильевич	временно исполняющий обязанности начальника Нижнетагильского лесничества Министерства обороны Российской Федерации – филиала ФГКУ «УЛХиП» Министерства обороны Российской Федерации	+7 (34345) 5-82-84, +7 (950) 206-01-55, n.tagilles12@mail.ru
46.	Теряев Виктор Владимирович	начальник Главного управления Министерства Российской Федерации по делам гражданской обороны, чрезвычайным ситуациям и ликвидации последствий стихийных бедствий по Свердловской области	+7 (343) 346-12-70, +7 (343) 346-12-54 (ф), gu@mchs96.ru
47.	Кривегин Петр Петрович	временно исполняющий должность начальника Главного управления Министерства внутренних дел Российской Федерации по Свердловской области	+7 (343) 358-82-61

### Глава 5. Информация о лицах, ответственных за организацию тушения лесных пожаров на территории муниципальных образований, расположенных на территории Свердловской области

Информация о лицах, ответственных за организацию тушения лесных пожаров на территории муниципальных образований, расположенных на территории Свердловской области, приведена в таблице 4.

Таблица 4

Номер строки	Муниципальное образование, расположенное на территории Свердловской области	Лица, ответственные за организацию тушения лесных пожаров на территории муниципального образования, расположенного на территории Свердловской области	Фамилия, имя, отчество	Контактные данные
1	2	3	4	5
1.	Арамильский городской округ	директор ГКУ СО «Сысертское лесничество»	Верещагин Игорь Александрович	+7 (34374) 6-76-52, +7 (912) 293-28-12 SYSERT_LES@mail.ru
		Глава Арамильского городского округа, председатель КЧС и ОПБ	Никитенко Виталий Юрьевич	+7 (343) 385-32-81
2.	Итого по муниципальному образованию	2		
3.	Артемовский городской округ	директор ГКУ СО «Егоршинское лесничество»	Антонов Андрей Сергеевич	+7 (34363) 2-12-11, +7 (950) 205-94-12, egorshinskoe-@yandex.ru
		Глава Артемовского городского округа, председатель КЧС и ОПБ	Самочернов Андрей Вячеславович	+7 (34363) 2-41-51
4.	Итого по муниципальному образованию	2		
5.	Артинский городской округ	директор ГКУ СО «Красноуфимское лесничество»	Пастухова Светлана Михайловна	+7 (34394) 2-48-05, forest-kruf@mail.ru



1	2	3	4	5
		Глава Артинского городского округа, председатель КЧС и ОПБ	Константинов Алексей Андреевич	+7 (34391) 2-19-04
6.	Итого по муниципальному образованию	2		
7.	Асбестовский городской округ	директор ГКУ СО «Сухоложское лесничество»	Кылов Алексей Иванович	+7 (34373) 3-44-08, +7 (903) 079-59-88, slog-leshoz@mail.ru
		Глава Асбестовского городского округа	Тихонова Наталья Робертовна	+7 (34365) 7-56-25
		Первый заместитель главы Администрации Асбестовского городского округа, председатель КЧС и ОПБ	Кирьянова Лариса Ивановна	+7 (34365) 7-53-11
8.	Итого по муниципальному образованию	3		
9.	Ачитский городской округ	директор ГКУ СО «Нижне-Сергинское лесничество»	Нигаматов Булат Галеевич	+7 (34398) 2-14-32, +7 (904) 547-99-14, nslshoz@mail.ru
		Глава Ачитского городского округа, председатель КЧС и ОПБ	Верзаков Дмитрий Александрович	+7 (34391) 7-16-60
10.	Итого по муниципальному образованию	2		
11.	Байкаловский муниципальный район	директор ГКУ СО «Байкаловское лесничество»	Семин Юрий Викторович	+7 (34361) 2-14-88 (ф), slturles1@mail.ru
		Глава Байкаловского муниципального района	Жуков Алексей Анатольевич	+7 (34362) 2-01-51
12.	Итого по муниципальному образованию	2		

1	2	3	4	5
13.	Белоярский городской округ	директор ГКУ СО «Свердловское лесничество»	Якушев Юрий Николаевич	+7 (34377) 2-19-90, +7 (912) 262-22-71, sverdles@mail.ru
		Глава Белоярского городского округа	Горбов Андрей Андреевич	+7 (34377) 2-20-92
		Заместитель главы Администрации Белоярского городского округа, председатель КЧС и ОПБ	Пасеева Галина Ильинична	+7 (34377) 2-20-92
14.	Итого по муниципальному образованию	3		
15.	Березовский городской округ	директор ГКУ СО «Березовское лесничество»	Петров Александр Иванович	+7 (34369) 4-65-30, +7 (922) 160-91-80, PetrovAI2009@yandex.ru
		Глава Березовского городского округа	Писцов Евгений Рудольфович	+7 (34369) 4-33-00,
		и.о. заместителя главы Администрации по жилищно-коммунальному хозяйству, председатель КЧС и ОПБ	Полуяктов Антон Игоревич	+7 (34369) 4-33-09
16.	Итого по муниципальному образованию	3		
17.	Бисертский городской округ	директор ГКУ СО «Нижне-Сергинское лесничество»	Нигаматов Булат Галеевич	+7 (34398) 2-14-32, +7 (904) 547-99-14, nslshoz@mail.ru
		Глава Бисертского городского округа, председатель КЧС и ОПБ	Суровцева Валентина Сергеевна	+7 (34398) 6-24-18
18.	Итого по муниципальному образованию	2		
19.	Верхнесалдинский городской округ	директор ГКУ СО «Кушвинское лесничество»	Сувик Людмила Владимировна	+7 (34344) 2-27-19, +7 (950) 6399122, kushvaguso@rambler.ru

1	2	3	4	5
		Глава Верхнесалдинского городского округа, председатель КЧС и ОПБ	Савченко Михаил Владимирович	+7 (34345) 5-03-06
20.	Итого по муниципальному образованию	2		
21.	Волчанский городской округ	директор ГКУ СО «Карпинское лесничество»	Грачев Анатолий Александрович	+7 (34383) 3-40-55, +7 (908) 634-86-94, Leshoz2003@mail.ru
		Глава Волчанского городского округа, председатель КЧС и ОПБ	Вервейн Александр Вячеславович	+7 (34383) 5-21-00
22.	Итого по муниципальному образованию	2		
23.	Гаринский городской округ	директор ГКУ СО «Гаринское лесничество»	Лыжин Александр Геннадьевич	+7 (34387) 2-14-77, gari-les@mail.ru
		Глава Гаринского городского округа, председатель КЧС и ОПБ	Величко Сергей Евгеньевич	+7 (34387) 2-14-22
24.	Итого по муниципальному образованию	2		
25.	Горноуральский городской округ	директор ГКУ СО «Нижне-Тагильское лесничество»	Лежнин Роман Владимирович	+7 (3435) 48-94-21, +7 (3435) 48-94-20 (ф), n-t-Lesnichestvo@mail.ru
		директор ГКУ СО «Кушвинское лесничество»	Сувик Людмила Владимировна	+7 (34344) 2-27-19, +7 (950) 639-91-22, kushvaguso@rambler.ru
		Глава Горноуральского городского округа	Летников Дмитрий Геннадьевич	+7 (3435) 25-57-92
		Первый Заместитель главы Администрации Горноуральского городского округа, председатель КЧС и ПБ	Гудач Александр Леонидович	+7 (3435) 25-57-92

1	2	3	4	5
26.	Итого по муниципальному образованию	4		
27.	Город Нижний Тагил	директор ГКУ СО «Нижне-Тагильское лесничество»	Лежнин Роман Владимирович	+7 (3435) 48-94-21, +7 (3435) 48-94-20 (ф), n-t-Lesnichestvo@mail.ru
		Глава города Нижний Тагил	Пинаев Владислав Юрьевич	+7 (3435) 41-00-11
		Заместитель главы Администрации города Нижний Тагил по городскому хозяйству и строительству, председатель КЧС и ОПБ	Юрченко Владимир Прокопьевич	+7 (3435) 25-03-74
28.	Итого по муниципальному образованию	3		
29.	Городское поселение Верхние Серги	директор ГКУ СО «Нижне-Сергинское лесничество»	Нигаматов Булат Галеевич	+7 (34398) 2-14-32, +7 (904) 547-99-14, nsleshoz@mail.ru
		Глава городского поселения Верхние Серги, председатель КЧС и ОПБ	Струнин Владимир Витальевич	+7 (34398) 2-42-26
30.	Итого по муниципальному образованию	2		
31.	«Городской округ «Город Лесной»	директор ГКУ СО «Верхотурское лесничество»	Везденев Павел Сергеевич	+7 (34389) 6-88-02, +7 (922) 220-50-03, verhlesnik@mail.ru
		Глава «Городского округа «Город Лесной», председатель КЧС и ОПБ	Черепанов Сергей Евгеньевич	+7 (34342) 6-88-38
32.	Итого по муниципальному образованию	2		

1	2	3	4	5
33.	Городской округ Богданович	директор ГКУ СО «Сухоложское лесничество»	Кылов Алексей Иванович	+7 (34373) 3-44-08, +7 (903) 079-59-88, slog-leshoz@mail.ru
		Глава городского округа Богданович	Мартьянов Павел Александрович	+7 (34376) 5-22-62
		Первый заместитель главы Администрации городского округа Богданович по вопросам жилищно- коммунального хозяйства и энергетики, председатель КЧС и ОПБ	Топорков Виталий Геннадьевич	+7 (34376) 2-18-12
34.	Итого по муниципальному образованию	3		
35.	Городской округ Верхнее Дуброво	директор ГКУ СО «Свердловское лесничество»	Якушев Юрий Николаевич	+7 (34377) 2-19-90, +7 (912) 262-22-71, sverdles@mail.ru
		Глава городского округа Верхнее Дуброво, председатель КЧС и ОПБ	Конопкин Валерий Константинович	+7 (34377) 5-21-92
36.	Итого по муниципальному образованию	2		
37.	Городской округ Верх- Нейвинский	директор ГКУ СО «Невьянское лесничество»	Мохов Виктор Юрьевич	+7 (34356) 4-23-90, +7 (950) 657-40-60, nevyanskuso@mail.ru
		Глава городского округа Верх-Нейвинский, председатель КЧС и ОПБ	Плохих Елена Сергеевна	+7 (34370) 4-65-05
38.	Итого по муниципальному образованию	2		
39.	Городской округ Верхний Тагил	директор ГКУ СО «Невьянское лесничество»	Мохов Виктор Юрьевич	+7 (34356) 4-23-90, +7 (950) 657-40-60, nevyanskuso@mail.ru

1	2	3	4	5
		Глава городского округа Верхний Тагил, председатель КЧС и ОПБ	Кириченко Василий Григорьевич	+7 (34357) 2-47-92
40.	Итого по муниципальному образованию	2		
41.	Городской округ Верхняя Пышма	директор ГКУ СО «Березовское лесничество»	Петров Александр Иванович	+7 (34369) 4-65-30, +7 (922) 160-91-80, PetrovAI2009@yandex.ru
		Директор ГКУ СО «Билимбаевское лесничество»	Гилев Иван Николаевич	+7 (3439) 24-09-90, +7 (908) 922-08-55, bilimbay_gu_so@mail.ru
		Глава городского округа Верхняя Пышма	Романов Александр Иванович	+7 (34368) 5-36-11
		Глава Администрации городского округа Верхняя Пышма, председатель КЧС и ОПБ	Соломин Иван Викторович	+7 (34368) 5-38-15
42.	Итого по муниципальному образованию	4		
43.	Городской округ Верхняя Тура	директор ГКУ СО «Кушвинское лесничество»	Сувик Людмила Владимировна	+7 (34344) 2-27-19, +7 (950) 639-91-22, kushvaguso@rambler.ru
		Глава Городского округа Верхняя Тура, председатель КЧС и ОПБ	Веснин Иван Сергеевич	+7 (34344) 4-69-71
44.	Итого по муниципальному образованию	2		
45.	Городской округ Верхотурский	директор ГКУ СО «Верхотурское лесничество»	Везденев Павел Сергеевич	+7 (34389) 2-19-15, +7 (922) 165-48-14, verhlesnik@mail.ru
		исполняющий обязанности директора ГКУ СО «Алапаевское лесничество»	Онучина Светлана Олеговна	+7 (34346) 3-19-05, +7 (952) 137-13-45, alaples@yandex.ru

1	2	3	4	5
		директор ГКУ СО «Сотринское лесничество»	Романов Григорий Германович	+7 (34385) 4-45-65, +7 (953) 054-81-08, sotrinoles@mail.ru
		Глава городского округа Верхотурский, председатель КЧС и ОПБ	Лиханов Алексей Геннадьевич	+7 (34389) 2-27-03
46.	Итого по муниципальному образованию	4		
47.	Городской округ Дегтярск	директор ГКУ СО «Билимбаевское лесничество»	Гилев Иван Николаевич	+7 (3439) 24-09-90, +7 (908) 922-08-55, bilimbay_gu_so@mail.ru
		Глава городского округа Дегтярск, председатель КЧС и ОПБ	Пильников Вадим Олегович	+7 (34397) 6-01-39
48.	Итого по муниципальному образованию	2		
49.	Городской округ Заречный	директор ГКУ СО «Свердловское лесничество»	Якушев Юрий Николаевич	+7 (34377) 2-19-90, +7 (912) 262-22-71, sverdles@mail.ru
		Глава городского округа Заречный	Захарцев Андрей Владимирович	+7 (34377) 3-17-05
		Исполняющий обязанности Первого заместителя главы Администрации городского округа Заречный и председатель КЧС и ПБ	Потапов Валентин Владимирович	+7 (34377) 3-17-05
50.	Итого по муниципальному образованию	2		
51.	Городской округ Карпинск	директор ГКУ СО «Карпинское лесничество»	Грачев Анатолий Александрович	+7 (34383) 3-40-55, +7 (908) 634-86-94, Leshoz2003@mail.ru
		Глава городского округа Карпинск, председатель КЧС и ОПБ	Клопов Андрей Алексеевич	+7 (34383) 3-28-30

1	2	3	4	5
52.	Итого по муниципальному образованию	2		
53.	Городской округ Краснотурьинск	директор ГКУ СО «Карпинское лесничество»	Грачев Анатолий Александрович	+7 (34383) 3-40-55, +7 (908) 634-86-94, Leshoz2003@mail.ru
		Глава городского округа Краснотурьинск, председатель КЧС и ОПБ	Устинов Александр Юрьевич	+7 (34384) 6-37-64
54.	Итого по муниципальному образованию	2		
55.	Городской округ Красноуральск	директор ГКУ СО «Кушвинское лесничество»	Сувик Людмила Владимировна	+7 (34344) 2-27-19, +7 (950) 6399122, kushvaguso@rambler.ru
		Глава городского округа Красноуральск, председатель КЧС и ОПБ	Кузьминых Дмитрий Николаевич	+7 (34343) 2-11-25
56.	Итого по муниципальному образованию	2		
57.	Городской округ Красноуфимск	директор ГКУ СО «Красноуфимское лесничество»	Пастухова Светлана Михайловна	+7 (34394) 2-48-05, forest-kruf@mail.ru
		Глава городского округа Красноуфимск, председатель КЧС и ОПБ	Артемьевских Вадим Валерьевич	+7 (34394) 2-25-10
58.	Итого по муниципальному образованию	2		
59.	Городской округ Нижняя Салда	директор ГКУ СО «Кушвинское лесничество»	Сувик Людмила Владимировна	+7 (34344) 2-27-19, +7 (950) 6399122, kushvaguso@rambler.ru
		Глава городского округа Нижняя Салда	Матвеева Елена Владимировна	+7 (34345) 3-25-80



1	2	3	4	5
		Первый заместитель главы администрации городского округа Нижняя Салда, председатель КЧС и ОПБ	Гузиков Сергей Николаевич	+7 (34345) 3-37-49
60.	Итого по муниципальному образованию	3		
61.	Городской округ Пелым	директор ГКУ СО «Ивдельское лесничество»	Неустроев Александр Дмитриевич	+7 (34386) 2-10-41, +7 (904) 389-56-05, ivdel_les@mail.ru
		Глава городского округа Пелым, председатель КЧС и ОПБ	Алиев Шахит Тукаевич	+7 (34386) 4-52-05
62.	Итого по муниципальному образованию	2		
63.	Городской округ Первоуральск	директор ГКУ СО «Билимбаевское лесничество»	Гилев Иван Николаевич	+7 (3439) 24-09-90, +7 (908) 922-08-55, bilimbay_gu_so@mail.ru
		Глава городского округа Первоуральск	Кабец Игорь Валерьевич	+7 (3439) 64-85-40
		Заместитель главы Администрации городского округа Первоуральск по жилищно-коммунальному хозяйству, председатель КЧС и ОПБ	Гузаиров Артур Салаватович	+7(3439) 64-82-80
64.	Итого по муниципальному образованию	3		
65.	Городской округ Ревда	директор ГКУ СО «Билимбаевское лесничество»	Гилев Иван Николаевич	+7 (3439) 24-09-90, +7 (908) 922-08-55, bilimbay_gu_so@mail.ru
		Глава городского округа Ревда, председатель КЧС и ОПБ	Тейшева Ирина Анатольевна	+7 (34397) 3-07-34

1	2	3	4	5
66.	Итого по муниципальному образованию	2		
67.	Городской округ Рефтинский	директор ГКУ СО «Сухоложское лесничество»	Кылов Алексей Иванович	+7 (34373) 3-44-08, +7 (903) 079-59-88, slog-leshoz@mail.ru
		Глава городского округа Рефтинский, председатель КЧС и ОПБ	Максимова Ирина Александровна	+7 (34365) 3-43-16
68.	Итого по муниципальному образованию	2		
69.	Городской округ Среднеуральск	директор ГКУ СО «Билимбаевское лесничество»	Гилев Иван Николаевич	+7 (3439) 24-09-90 +7 (908) 922-08-55, bilimbay_gu_so@mail.ru
		директор ГКУ СО «Березовское лесничество»	Петров Александр Иванович	+7 (34369) 4-65-30, +7 (922) 160-91-80, PetrovAI2009@yandex.ru
		Исполняющий обязанности Главы городского округа Среднеуральск, председатель КЧС и ОПБ	Костыгин Алексей Николаевич	+7 (34368) 7-38-95
70.	Итого по муниципальному образованию	3		
71.	Городской округ Староуткинск	директор ГКУ СО «Шалинское лесничество»	Берлин Борис Григорьевич	+7 (34358) 4-18-70, +7 (34358) 4-17-52 (ф), +7 (950) 548-18-27, shamaraleshoz@mail.ru
		Глава городского округа Староуткинск, председатель КЧС и ОПБ	Кузовков Сергей Яковлевич	+7 (34358) 5-51-42
72.	Итого по муниципальному образованию	2		

1	2	3	4	5
73.	Городской округ Сухой Лог	директор ГКУ СО «Сухоложское лесничество»	Кылосов Алексей Иванович	+7 (34373) 3-44-08, +7 (903) 079-59-88, slog-leshoz@mail.ru
		Глава городского округа Сухой Лог	Валов Роман Юрьевич	+7 (34373) 4-36-60
		Заместитель главы Администрации городского округа Сухой Лог, председатель КЧС и ОПБ	Рубцов Алексей Владимирович	+7 (34373) 4-34-43
74.	Итого по муниципальному образованию	3		
75.	Дружининское городское поселение	директор ГКУ СО «Нижне-Сергинское лесничество»	Нигаматов Булат Галеевич	+7 (34398) 2-14-32, +7 (904) 547-99-14, nsleshoz@mail.ru
		Глава Дружининского городского поселения, председатель КЧС и ОПБ	Вавилин Геннадий Юрьевич	+7 (34398) 4-66-70
76.	Итого по муниципальному образованию	2		
77.	Ивдельский городской округ	директор ГКУ СО «Ивдельское лесничество»	Неустроев Александр Дмитриевич	+7 (34386) 2-10-41, +7 (904) 389-56-05, ivdel_les@mail.ru
		Глава Ивдельского городского округа, председатель КЧС и ОПБ	Соколюк Петр Михайлович	+7 (34386) 2-17-49
78.	Итого по муниципальному образованию	2		
79.	Ирбитское муниципальное образование	директор ГКУ СО «Ирбитское лесничество»	Тресков Юрий Алексеевич	+7 (34355) 6-40-65, +7 (912) 672-32-22, irbitles@rambler.ru
		Глава Ирбитского муниципального образования	Никифоров Алексей Валерьевич	+7 (34355) 6-29-59

1	2	3	4	5
80.	Итого по муниципальному образованию	2		
81.	Каменский городской округ	директор ГКУ СО «Свердловское лесничество»	Якушев Юрий Николаевич	+7 (34377) 2-19-90, +7 (912) 262-22-71, sverdles@mail.ru
		Глава Каменского городского округа	Белоусов Сергей Александрович	+7 (349) 32-52-57
		Заместитель главы Администрации Каменского городского округа по вопросам жилищно-коммунального хозяйства, строительства, энергетики, связи и председатель КЧС и ОПБ	Лугинин Павел Николаевич	+7 (349) 32-57-55
82.	Итого по муниципальному образованию	3		
83.	Качканарский городской округ	директор ГКУ СО «Верхотурское лесничество»	Везденев Павел Сергеевич	+7 (34389) 2-19-15, +7 (922) 165-48-14, verhlesnik@mail.ru
		Глава Качканарского городского округа, председатель КЧС и ОПБ	Ярославцев Андрей Александрович	+7 (34341) 6-97-12
84.	Итого по муниципальному образованию	2		
85.	Кировградский городской округ	директор ГКУ СО «Невьянское лесничество»	Мохов Виктор Юрьевич	+7 (34356) 4-23-90, +7 (950) 657-40-60, nevyanskuso@mail.ru
		Глава Кировградского городского округа	Оськин Александр Александрович	+7 (34357) 6-02-26

1	2	3	4	5
		Заместитель главы администрации Кировградского городского округа, руководитель оперативного штаба	Лобанов Юрий Дмитриевич	+7 (34357) 6-02-26
86.	Итого по муниципальному образованию	3		
87.	Кленовское сельское поселение	директор ГКУ СО «Нижне-Сергинское лесничество»	Нигаматов Булат Галеевич	+7 (34398) 2-14-32, +7 (904) 547-99-14, nsleshoz@mail.ru
		Глава Кленовского сельского поселения, председатель КЧС и ОПБ	Матвеев Александр Леонидович	+7 (34398) 6-32-35
88.	Итого по муниципальному образованию	2		
89.	Кушвинский городской округ	директор ГКУ СО «Кушвинское лесничество»	Сувик Людмила Владимировна	+7 (34344) 2-27-19, +7 (950) 6399122, kushvaguso@rambler.ru
		Глава Кушвинского городского округа, председатель КЧС и ОПБ	Слепухин Михаил Владимирович	+7 (34344) 2-57-11
90.	Итого по муниципальному образованию	2		
91.	Мальшевский городской округ	директор ГКУ СО «Сухоложское лесничество»	Кылов Алексей Иванович	+7 (34373) 3-44-08, +7 (903) 079-59-88, slog-leshoz@mail.ru
		Заместитель главы администрации Мальшевского городского округа по вопросам городского хозяйства и строительства, руководитель оперативного штаба	Рудный Александр Константинович	+7 (909) 015-00-05
92.	Итого по муниципальному образованию	2		

1	2	3	4	5
93.	Махнёвское муниципальное образование	директор ГКУ СО «Кушвинское лесничество»	Сувик Людмила Владимировна	+7 (34344) 2-27-19, +7 (950) 6399122, kushvaguso@rambler.ru
		директор ГКУ СО «Синячихинское лесничество»	Константинов Алексей Борисович	+7 (34346) 4-70-96, +7 (905) 804-90-27, sinles2009@rambler.ru
		директор ГКУ СО «Сотринское лесничество»	Романов Григорий Германович	+7 (34385) 4-45-65, +7 (953) 054-81-08, sotrinoles@mail.ru
		исполняющий обязанности директора ГКУ СО «Алапаевское лесничество»	Онучина Светлана Олеговна	+7 (34346) 3-19-05, +7 (952) 137-13-45, alaples@yandex.ru
		Глава Махнёвского муниципального образования, председатель КЧС и ОПБ	Лызлов Александр Викторович	+7 (34346) 7-64-45
94.	Итого по муниципальному образованию	5		
95.	Михайловское муниципальное образование	директор ГКУ СО «Нижне-Сергинское лесничество»	Нигаматов Булат Галеевич	+7 (34398) 2-14-32, +7 (904) 547-99-14, nsleshoz@mail.ru
		Глава Михайловского муниципального образования, председатель КЧС и ОПБ	Петухов Михаил Васильевич	+7 (34398) 6-79-51
96.	Итого по муниципальному образованию	2		
97.	Муниципальное образование «город Екатеринбург»	директор ГКУ СО «Билимбаевское лесничество»	Гилев Иван Николаевич	+7 (3439) 24-09-90, +7 (908) 922-08-55, bilimbay_gu_so@mail.ru
		директор ГКУ СО «Березовское лесничество»	Петров Александр Иванович	+7 (34369) 4-65-30, +7 (922) 160-91-80, PetrovAI2009@yandex.ru

1	2	3	4	5
		директор ГКУ СО «Сысертское лесничество»	Верещагин Игорь Александрович	+7 (34374) 6-76-52, +7 (912) 293-28-12, SYSERT_LES@mail.ru
		Глава Екатеринбурга	Высокинский Александр Геннадьевич	+7 (343) 376-43-93
		Первый заместитель главы города Екатеринбурга, председатель КЧС и ОПБ	Ковальчик Александр Анатольевич	+7 (343) 355-18-11
98.	Итого по муниципальному образованию	5		
99.	Муниципальное образование «посёлок Уральский»	директор ГКУ СО «Свердловское лесничество»	Якушев Юрий Николаевич	+7 (34377) 2-19-90, +7 (912) 262-22-71, sverdles@mail.ru
		Глава муниципального образования «посёлок Уральский»	Сыропятов Игорь Владимирович	+7 (34377) 3-59-00
100.	Итого по муниципальному образованию	2		
101.	Муниципальное образование Алапаевское	исполняющий обязанности директора ГКУ СО «Алапаевское лесничество»	Онучина Светлана Олеговна	+7 (34346) 3-19-05, +7 (952) 137-13-45, alaples@yandex.ru
		директор ГКУ СО «Синячихинское лесничество»	Константинов Алексей Борисович	+7 (34346) 4-70-96, +7 (905) 804-90-27, sinles2009@rambler.ru
		Глава Муниципального образования Алапаевское, председатель КЧС и ОПБ	Деев Константин Ильич	+7 (34346) 2-10-20
102.	Итого по муниципальному образованию	3		

1	2	3	4	5
103.	Муниципальное образование город Алапаевск	исполняющий обязанности директора ГКУ СО «Алапаевское лесничество»	Онучина Светлана Олеговна	+7 (34346) 3-19-05, +7 (952) 137-13-45, alaples@yandex.ru
		Глава Муниципального образования город Алапаевск, председатель КЧС и ОПБ	Билалов Сайгид Лабазанович	+7 (34346) 2-10-10
104.	Итого по муниципальному образованию	2		
105.	Камышловский муниципальный район	директор ГКУ СО «Камышловское лесничество»	Скляр Александр Владимирович	+7 (34375) 2-37-20 (ф), +7 (950) 545-54-63, kamles@yandex.ru
		Глава Камышловского муниципального района, председатель КЧС и ОПБ	Баранов Евгений Александрович	+7 (34375) 2-40-80
106.	Итого по муниципальному образованию	2		
107.	Муниципальное образование Красноуфимский округ	директор ГКУ СО «Красноуфимское лесничество»	Пастухова Светлана Михайловна	+7 (34394) 2-48-05, forest-kruf@mail.ru
		Глава Муниципального образования Красноуфимский округ, председатель КЧС и ОПБ	Ряписов Олег Викторович	+7 (34394) 2-46-06
108.	Итого по муниципальному образованию	2		
109.	Муниципальное образование рабочий поселок Атиг	директор ГКУ СО «Нижне-Сергинское лесничество»	Нигаматов Булат Галеевич	+7 (34398) 2-14-32, +7 (904) 547-99-14, nsleshoz@mail.ru
		Глава муниципального образования рабочий поселок Атиг, председатель КЧС и ОПБ	Мезенов Сергей Сергеевич	+7 (34398) 2-32-59



1	2	3	4	5
110.	Итого по муниципальному образованию	2		
111.	Невьянский городской округ	директор ГКУ СО «Невьянское лесничество»	Мохов Виктор Юрьевич	+7 (34356) 4-23-90, +7 (950) 657-40-60, nevyanskuso@mail.ru
		Глава Невьянского городского округа, председатель КЧС и ОПБ	Берчук Александр Александрович	+7 (34356) 4-25-10
112.	Итого по муниципальному образованию	2		
113.	Нижнесергинский муниципальный район	директор ГКУ СО «Нижне-Сергинское лесничество»	Нигаматов Булат Галеевич	+7 (34398) 2-14-32, +7 (904) 547-99-14, nsleshoz@mail.ru
		Глава Нижнесергинского муниципального района, председатель КЧС и ОПБ	Еремеев Валерий Васильевич	+7 (34398) 2-80-10
114.	Итого по муниципальному образованию	2		
115.	Нижнесергинское городское поселение	директор ГКУ СО «Нижне-Сергинское лесничество»	Нигаматов Булат Галеевич	+7 (34398) 2-14-32, +7 (904) 547-99-14, nsleshoz@mail.ru
		Глава Нижнесергинского городского поселения, председатель КЧС и ОПБ	Чекасин Андрей Михайлович	+7 (34398) 2-80-10
116.	Итого по муниципальному образованию	2		
117.	Нижнетуруинский городской округ	директор ГКУ СО «Новолялинское лесничество»	Плотников Алексей Евгеньевич	+7 (34388) 2-12-52, leshozlyalya@mail.ru
		Глава Нижнетуруинского городского округа, председатель КЧС и ОПБ	Стасенок Алексей Викторович	+7 (34342) 2-77-11
118.	Итого по муниципальному образованию	2		

1	2	3	4	5
119.	Новолялинский городской округ	директор ГКУ СО «Новолялинское лесничество»	Плотников Алексей Евгеньевич	+7 (34388) 2-12-52, leshozlyalya@mail.ru
		Глава Новолялинского городского округа, председатель КЧС и ОПБ	Бондаренко Сергей Александрович	+7 (34388) 2-21-00
120.	Итого по муниципальному образованию	2		
121.	Новоуральский городской округ	директор ГКУ СО «Невьянское лесничество»	Мохов Виктор Юрьевич	+7 (34356) 4-23-90, +7 (950) 657-40-60, nevyanskuso@mail.ru
		Глава Новоуральского городского округа, председатель КЧС и ОПБ	Баранов Александр Борисович	+7 (34370) 9-88-81
		Заместитель главы Администрации Новоуральского городского округа	Епанешников Андрей Владимирович	+7 (343470) 7-09-90
122.	Итого по муниципальному образованию	3		
123.	Полевской городской округ	директор ГКУ СО «Сысертское лесничество»	Верещагин Игорь Александрович	+7 (34374) 6-76-52, +7 (912) 293-28-12, SYSERT_LES@mail.ru
		Глава Полевского городского округа, председатель КЧС и ОПБ	Поспелов Константин Сергеевич	+7 (34350) 5-40-01, +7 (34350) 5-40-01
124.	Итого по муниципальному образованию	2		
125.	Пышминский городской округ	директор ГКУ СО «Камышловское лесничество»	Скляр Александр Владимирович	+7 (34375) 2-37-20 (ф), +7 (950) 545-54-63, kamles@yandex.ru
		Глава Пышминского городского округа, председатель КЧС и ОПБ	Соколов Виктор Васильевич	+7 (34372) 2-11-64
126.	Итого по муниципальному образованию	2		

1	2	3	4	5
127.	Режевской городской округ	директор ГКУ СО «Режевское лесничество»	Кирюхин Александр Сергеевич	+7 (34364) 2-21-41 (ф), +7 (902) 274-66-09, Rezh.Lesnichestvo@2- u.ru
		Глава Режевского городского округа	Копалов Алексей Валерьевич	+7 (34364) 2-48-40
		Заместитель главы Администрации Режевского городского округа по вопросам строительства, коммунального хозяйства, транспорта и связи, председатель КЧС и ОПБ	Качурин Александр Иванович	+7 (34364) 3-23-27
128.	Итого по муниципальному образованию	3		
129.	Североуральский городской округ	директор ГКУ СО «Карпинское лесничество»	Грачев Анатолий Александрович	+7 (34383) 3-40-55, +7 (908) 634-86-94, Leshoz2003@mail.ru
		Глава Североуральского городского округа, председатель КЧС и ОПБ	Матюшенко Василий Петрович	+7 (34380) 2-48-40
130.	Итого по муниципальному образованию	2		
131.	Серовский городской округ	директор ГКУ СО «Серовское лесничество»	Баталов Александр Валерьевич	+7 (34385) 6-11-29, +7 (904) 986-11-83, lesnichestvo@serov.info
		директор ГКУ СО «Сотринское лесничество»	Романов Григорий Германович	+7 (953) 054-81-08, sotrinoles@mail.ru
		Глава Серовского городского округа, председатель КЧС и ОПБ	Сизиков Василий Витальевич	+7 (34385) 7-57-47
132.	Итого по муниципальному образованию	3		

1	2	3	4	5
133.	Слободо-Туринский муниципальный район	директор ГКУ СО «Байкаловское лесничество»	Семин Юрий Викторович	+7 (34361) 2-14-88 (ф), slturles1@mail.ru
		Глава Слободо-Туринского муниципального района, председатель КЧС и ОПБ	Бедулев Валерий Аркадьевич	+7 (34361) 2-12-55 (ф), +7 (34361) 2-10-51
134.	Итого по муниципальному образованию	2		
135.	Сосьвинский городской округ	директор ГКУ СО «Сотринское лесничество»	Романов Григорий Германович	+7 (34385) 4-45-65, +7 (953) 054-81-08, sotrinoles@mail.ru
		Глава Сосьвинского городского округа, председатель КЧС и ОПБ	Макаров Геннадий Николаевич	+7 (43485) 4-44-44
136.	Итого по муниципальному образованию	2		
137.	Сысертский городской округ	директор ГКУ СО «Сысертское лесничество»	Верещагин Игорь Александрович	+7 (34374) 6-76-52, +7 (912) 293-28-12, SYSERT_LES@mail.ru
		Глава Сысертского городского округа, председатель КЧС и ОПБ	Нисковских Дмитрий Андреевич	+7 (34374) 6-00-10
138.	Итого по муниципальному образованию	2		
139.	Таборинский муниципальный район	директор ГКУ СО «Таборинское лесничество»	Чирков Владимир Владимирович	+7 (34347) 2-10-53 (ф), taborileshoz@mail.u
		Глава Таборинского муниципального района, председатель КЧС и ОПБ	Роененко Виктор Анатольевич	+7 (34347) 2-11-72
140.	Итого по муниципальному образованию	2		

1	2	3	4	5
141.	Тавдинский городской округ	директор ГКУ СО «Тавдинское лесничество»	Митин Иван Иванович	+7 (34360) 5-31-47, +7 (34360) 5-30-09 (ф), +7 (961) 771-98-48, les-tavda@mail.ru
		Глава Тавдинского городского округа	Лачимов Виктор Владимирович	+7 (34360) 5-00-00
		Первый заместитель главы администрации Тавдинского городского округа, председатель КЧС и ОПБ	Козиков Артем Маисович	+7 (34360) 5-40-00
142.	Итого по муниципальному образованию	3		
143.	Талицкий городской округ	директор ГКУ СО «Талицкое лесничество»	Собчук Владимир Иванович	+7 (34371) 2-10-91, +7 (922) 220-52-93, sosna-tal@rambler.ru
		Глава Талицкого городского округа, председатель КЧС и ОПБ	Толкачев Александр Геннадьевич	+7 (34371) 2-11-52
144.	Итого по муниципальному образованию	2		
145.	Тугулымский городской округ	директор ГКУ СО «Тугулымское лесничество»	Ульянов Сергей Витальевич	+7 (34367) 2-25-27, +7 (922) 125-72-70, lestug@mail.ru
		Глава Тугулымского городского округа, председатель КЧС и ОПБ	Селиванов Сергей Алексеевич	+7 (34367) 2-23-34, +7 (34367) 2-14-62
146.	Итого по муниципальному образованию	2		
147.	Туринский городской округ	директор ГКУ СО «Туринское лесничество»	Сафронов Андрей Сергеевич	+7 (34349) 2-15-91, +7 (912) 624-67-66, turles@rambler.ru

1	2	3	4	5
		директор ГКУ СО «Синячихинское лесничество»	Константинов Алексей Борисович	+7 (34346) 4-70-96, +7 (905) 804-90-27, sinles2009@rambler.ru
		Глава Туринского городского округа, председатель КЧС и ОПБ	Белоусов Андрей Владимирович	+7 (34349) 2-11-82, +7 (34349) 2-11-82 (ф)
148.	Итого по муниципальному образованию	3		
149.	Шалинский городской округ	директор ГКУ СО «Шалинское лесничество»	Берлин Борис Григорьевич	+7 (34358) 4-18-70, +7 (34358) 4-17-52 (ф), +7 (950) 548-18-27, shamaraleshoz@mail.ru
		Глава Шалинского городского округа, председатель КЧС и ОПБ	Богатырев Алексей Петрович	+7 (34358) 2-25-01
150.	Итого по муниципальному образованию	2		
151.	Итого по Свердловской области	182		

## Глава 6. Информация о лицах, допущенных к руководству тушения лесных пожаров

Информация о лицах, допущенных к руководству тушения лесных пожаров, приведена в таблице 5.

Таблица 5

Номер строки	Наименование лесничества (лесопарка)	Фамилия, имя, отчество	Должность	Контактные данные	Опыт работы в качестве руководителя тушения лесных пожаров, лет	Примечание (учебное заведение, дата и номер удостоверения о повышении квалификации)
1	2	3	4	5	6	7
1.	ГКУ СО «Алапаевское лесничество»	Лаптев Михаил Степанович	лесничий Алапаевского участкового лесничества	+7 (919) 371-42-36	17	ГОУ ВПО УГЛТУ от 19.03.2011 № 92
		Палкина Маргарита Михайловна	лесничий Асбестовского участкового лесничества	+7 (922) 6147-79-29	32	нет
		Косов Алексей Юрьевич	лесничий Западного участкового лесничества	+7 (912) 223-81-86	9	ГОУ ВПО УГЛТУ от 19.03.2011 № 94
		Ставров Андрей Анатольевич	лесничий Коптеловского участкового лесничества	+7 (952) 726-06-27	21	ГОУ ВПО УГЛТУ от 19.03.2011 № 93
		Имамов Радик Габдельдаянович	лесничий Ясагинского участкового лесничества	+7 (953) 046-64-11	27	нет
		Исмаилова Раиса Джаляловна	лесничий Рагозинского участкового лесничества	+7 (904) 176-07-71	41	нет

1	2	3	4	5	6	7
		Котельников Денис Викторович	лесничий Нейво-Шайтанского участкового лесничества	+7 (950) 209-93-90	8	нет
		Джамалов Исамутдин Мугутдинович	лесничий Кировского участкового лесничества	+7 (904) 163-66-38	31	ГОУ ВПО УГЛТУ от 19.03.2011 № 97
		Курандин Иван Андреевич	лесничий Махневского участкового лесничества	+7 (952) 146-82-62	2	нет
		Лабазин Виктор Владиславович	лесничий Зенковского участкового лесничества	+7 (950) 199-21-01	41	нет
		Писаренко Евгений Александрович	заместитель начальника Алапаевского участка с функцией ПХС-I типа ГБУ СО «Уральская база авиационной охраны лесов»	+7 (912) 692-50-03	3	ФГБОУ ВПО УГЛТУ от 24.03.2017 № 662404300264*
		Простолупов Павел Владимирович	бригадир Алапаевского участка с функцией ПХС-I типа ГБУ СО «Уральская база авиационной охраны лесов»	+7 (953) 042-54-34	3	ФГБОУ ВПО УГЛТУ от 24.03.2017 № 66240430/267*
2.	Итого по лесничеству	12				
3.	ГКУ СО «Байкаловское лесничество»	Семин Юрий Викторович	директор	+7 (950) 541-52-34	25	нет



1	2	3	4	5	6	7
		Господаров Андрей Михайлович	мастер леса Усть-Ницинского участкового лесничества	+7 (953) 606-37-78	14	ГОУ ВПО УГЛТУ от 19.03.2011 № 52
		Рямов Павел Геннадьевич	лесничий Усть-Ницинского участкового лесничества	+7 (900) 208-15-26	8	нет
		Махнев Роман Валерьевич	лесничий Куминского участкового лесничества	+7 (902) 255-42-02	4	нет
		Попов Денис Михайлович	лесничий Ницинского участкового лесничества	+7 (900) 435-56-77	2	нет
		Хасанов Радик Мадхарович	лесничий Еланского участкового лесничества	+7 (950) 636-80-01	27	нет
		Бормотов Павел Сергеевич	лесничий Байкаловского участкового лесничества	+7 (952) 737-69-25	3	нет
		Ступень Александр Николаевич	лесничий Слободо-Туринского участкового лесничества	+7 (950) 545-21-33	9	нет
		Русинов Сергей Александрович	начальник Байкаловского участка с функцией ПХС-I типа ГБУ СО «Уральская база авиационной охраны лесов»	+7 (953) 001-76-64	4	нет

1	2	3	4	5	6	7
		Пеховкин Олег Викторович	специалист Байкаловского участка с функцией ПХС-I типа ГБУ СО «Уральская база авиационной охраны лесов»	+7 (922) 616-81-22	6	нет
		Мартынов Иван Владимирович	заместитель начальника Байкаловского участка с функцией ПХС-I типа ГБУ СО «Уральская база авиационной охраны лесов»	+7 (902) 277-02-82	5	нет
4.	Итого по лесничеству	11				
5.	ГКУ СО «Березовское лесничество»	Банковский Виталий Витальевич	лесничий Пышминского участкового лесничества	+7 (34368) 5-87-80, +7 (953) 009-69-99	1	нет
		Николаев Игорь Васильевич	лесничий Среднеуральского участкового лесничества	+7 (34368) 7-47-80, +7 (953) 605-55-22	3	нет
		Колченогов Александр Иванович	лесничий Балтымского участкового лесничества	+7 (34368) 6-64-92, +7 (922) 159-84-03	31	ГОУ ВПО УГЛТУ от 19.03.2011 № 99
		Коряков Денис Владимирович	лесничий Мостовского участкового лесничества	+7 (34368) 6-61-33, +7 (922) 103-96-24	23	ГОУ ВПО УГЛТУ от 19.03.2011 № 101
		Шалагин Валентин Евгеньевич	лесничий Березовского участкового лесничества	+7 (34369) 4-65-34, +7 (953) 045-58-08	3	нет

1	2	3	4	5	6	7
		Политов Михаил Сергеевич	лесничий Монетного участкового лесничества	+7 (34369) 3-44-91, +7 (909) 005-39-91	3	нет
		Корабельникова Елена Александровна	лесничий Лосиновского участкового лесничества	+7 (922) 159-84-11, +7 (908) 927-05-83	3	нет
		Квачев Николай Васильевич	начальник Березовского участка с функцией ПХС-III типа ГБУ СО «Уральская база авиационной охраны лесов»	+7 (922) 159-82-01	7	ФГБОУ ВПО УГЛТУ от 14.02.2012 № 030/12
		Чусовитин Антон Владимирович	заместитель начальника Березовского участка с функцией ПХС-III типа ГБУ СО «Уральская база авиационной охраны лесов»	+7 (922) 133-91-39	7	ФАУ ДПО ИПКЛХ от 01.12.2017 № 1271*
		Савичев Сергей Юрьевич	заместитель начальника Березовского участка с функцией ПХС-III типа ГБУ СО «Уральская база авиационной охраны лесов»	+7 (922) 159-82-00	6	ФГБОУ ВПО УГЛТУ от 14.06.2017 № 662404300270*
6.	Итого по лесничеству	10				
7.	ГКУ СО «Билимбаевское лесничество»	Гилев Иван Николаевич	директор	+7 (908) 922-08-55	10	нет

1	2	3	4	5	6	7
		Вшивков Юрий Юрьевич	заместитель директора	+7 (912) 245-91-75	10	нет
		Яковлева Валентина Яковлевна	лесничий Первоуральского участкового лесничества	+7 (922) 161-54-01	28	нет
		Черемных Александр Сергеевич	главный специалист ГКУ СО «Билимбаевское лесничество»	+7 (3439) 24-01-30, +7 (908) 907-10-46	2	нет
		Мезенцев Александр Анатольевич	лесничий Решетского участкового лесничества	+7 (919) 374-32-27, +7 (912) 039-47-24	5	ФГБОУ ВПО УГЛТУ от 24.03.2017 № ФДПО/УКЦ/0494;
		Лунёв Андрей Александрович	мастер леса Подволошинского участкового лесничества	+7 (922) 605-34-41	5	нет
		Манин Владимир Викентьевич	лесничий Билимбаевского участкового лесничества	+7 (922) 228-69-95	23	ГОУ ВПО УГЛТУ от 19.03.2011 № 62
		Юдин Александр Геннадьевич	лесничий Мариинского участкового лесничества	+7 (904) 549-55-25	28	нет
		Ахметов Ильдар Фанзаевич	лесничий Ревдинского участкового лесничества	+7 (912) 653-34-95	15	нет
		Беленков Андрей Александрович	исполняющий обязанности лесничего Октябрьского участкового лесничества	+7 (965) 500-06-00	3	нет

1	2	3	4	5	6	7
		Гладкова Нина Михайловна	лесничий Новоуткинского участкового лесничества	+7 (904) 385-87-32	13	нет
		Васильчук Сергей Валентинович	лесничий Дегтярского участкового лесничества	+7 (963) 270-06-16	5	нет
		Вознюк Таисия Николаевна	лесничий Кузинского участкового лесничества	+7 (908) 902-88-55	27	нет
		Сердитых Валентина Михайловна	лесничий Северского участкового лесничества	+7 (950) 194-53-43	14	нет
		Файгилев Виктор Геннадьевич	начальник Верх-Исетского участка с функцией ПХС-II типа ГБУ СО «Уральская база авиационной охраны лесов»	+7 (912) 604-07-52	5	ФГБОУ ВПО УГЛТУ. от 24.03.2017 № 662404300281*
		Колясников Александр Александрович	заместитель начальника Верх-Исетского участка с функцией ПХС-II типа ГБУ СО «Уральская база авиационной охраны лесов»	+7 (912) 283-65-68	5	ФГБОУ ВПО УГЛТУ от 25.03.2012 № 064/12

1	2	3	4	5	6	7
		Прокопьев Дмитрий Павлович	заместитель начальника Верх-Исетского участка с функцией ПХС-II типа ГБУ СО «Уральская база авиационной охраны лесов»	+7 (912) 039-46-19	5	ФГБОУ ВПО УГЛТУ от 15.04.2012 № 139/12
		Королева Елена Викторовна	заместитель начальника Верх-Исетского участка с функцией ПХС-II типа ГБУ СО «Уральская база авиационной охраны лесов»	+7 (900) 208-22-38	3	ФГБОУ ВПО УГЛТУ от 26.02.2015 № 0469/20158*
		Королёв Сергей Владимирович	водитель Верх-Исетского участка с функцией ПХС-II типа ГБУ СО «Уральская база авиационной охраны лесов»	+7 (902) 875-81-25	1	ФГБОУ ВПО УГЛТУ от 24.03.2017 № 662404300289*
8.	Итого по лесничеству	19				
9.	ГКУ СО «Верхотурское лесничество»	Глазунов Леонид Степанович	заместитель директора	+7 (953) 388-73-97	9	ФАУ ИПКЛХ СиДВ от 25.03.2015 № 0462/0728-11609
		Каргаполова Наталья Николаевна	лесничий Верхотурского участкового лесничества	+7 (904)-386-98-60	16	нет
		Тупицина Людмила Александровна	лесничий Ступинского участкового лесничества	+7 (904) 387-58-61	4	нет

1	2	3	4	5	6	7
		Краснова Людмила Германовна	лесничий Прокоп-Салдинского участкового лесничества	+7 (952) 736-63-03	5	нет
		Анкушин Виталий Васильевич	лесничий Нижнетуринского участкового лесничества	+7 (904) 541-10-14	7	нет
		Соложнин Евгений Сергеевич	лесничий Качканарского участкового лесничества	+7 (902) 266-94-40	4	нет
		Игнатьев Александр Владимирович	заместитель начальника Верхотурского участка с функцией ПХС-III типа ГБУ СО «Уральская база авиационной охраны лесов»	+7 (950) 656-69-74	2	ФГБОУ ВПО УГЛТУ от 26.02.2015 № 0474/2015*
10.	Итого по лесничеству	7				
11.	ГКУ СО «Гаринское лесничество»	Лыжин Александр Геннадьевич	директор	+7 (34387) 2-14-77, +7 (908) 639-59-84	1	нет
		Попова Елена Александровна	главный специалист	+7 (34387) 2-13-97, +7 (952) 145-75-63	2	нет
		Енуленко Виктор Павлович	лесничий Кузнецовского участкового лесничества	+7 (34387) 3-13-47	28	ГОУ ВПО УГЛТУ от 19.03.2011 № 130
		Ермаков Александр Николаевич	лесничий Андрюшинского участкового лесничества	+7 (950) 635-94-40	2	нет

1	2	3	4	5	6	7
		Головко Юрий Михайлович	лесничий Гаринского участкового лесничества	+7 (902) 443-56-82	1	нет
		Векшин Анатолий Павлович	лесничий Пельымского участкового лесничества	рация «Ангара»: позывной «Удар-13», частота - 2225 МГц	21	ФГБОУ ВПО УГЛТУ от 29.03.2013 № 0474/13
		Викторкин Юрий Петрович	лесничий Вагильского участкового лесничества	рация «Ангара»: позывной «Удар-6», частота - 2225 МГц	26	ФГБОУ ВПО УГЛТУ от 29.03.2013 № 0476/13
		Поспелов Сергей Васильевич	начальник Гаринского участка с функцией ПХС-I типа ГБУ СО «Уральская база авиационной охраны лесов»	+7 (34387) 2-17-57, +7 (952) 143-32-72	4	ФГБОУ ВПО УГЛТУ от 26.02.2015 № 0474/2015*
12.	Итого по лесничеству	8				
13.	ГБУ СО «Егоршинское лесничество»	Антонов Андрей Сергеевич	директор	+7 (34363) 2-22-17, +7 (912) 687-16-71	13	ФГБОУ ВПО УГЛТУ от 11.03.2011 № 53*
		Соколов Алексей Александрович	главный специалист	+7 (34363) 2-24-18, +7 (909) 023-40-15	10	нет
		Гареев Артем Михеевич	лесничий Артемовского участкового лесничества	+7 (34363) 2-22-09, +7 (952) 729-91-10	9	ФГБОУ ВПО УГЛТУ от 11.03.2011 № 56



1	2	3	4	5	6	7
		Устинов Виктор Григорьевич	лесничий Буланашского участкового лесничества	+7 (922) 106-40-83	12	ФГБОУ ВПО УГЛТУ от 11.03.2011 № 58
		Бабаков Дмитрий Шабдинович	лесничий Красногвардейского участкового лесничества	+7 (34363) 4-49-44, +7 (922) 196-85-15	11	ФГБОУ ВПО УГЛТУ от 11.03.2011 № 55
		Мурзин Алексей Анатольевич	лесничий Лебединского участкового лесничества	+7 (34363) 4-11-59, +7 (950) 655-62-32	20	нет
		Серетюк Олег Николаевич	заместитель начальника Егоршинского участка с функцией ПХС-I типа ГБУ СО «Уральская база авиационной охраны лесов»	8 (922) 153-05-45	3	ФГБОУ ВПО УГЛТУ от 24.03.2017 № 662404300273
14.	Итого по лесничеству	7				
15.	ГКУ СО «Ивдельское лесничество»	Большедворов Виктор Леонидович	лесничий Бурмантовского участкового лесничества	+7 (904) 171-23-28	24	ГОУ ВПО УГЛТУ от 27.03.2011 № 177
		Мазар Василий Федорович	лесничий Ивдельского участкового лесничества	+7 (904) 987-38-52	27	нет
		Поселеннов Сергей Вячеславович	лесничий Лангурского участкового лесничества	+7 (34386) 2-21-91, +7 (908) 922-79-36	25	нет

1	2	3	4	5	6	7
		Собянин Владимир Васильевич	лесничий Тошемского участкового лесничества	+7 (904) 167-57-78	30	ГОУ ВПО УГЛТУ от 27.03.2011 № 179
		Нигматуллин Рашид Гумарович	мастер участка Ивдельского участка с функцией ПХС-I типа ГБУ СО «Уральская база авиационной охраны лесов»	+7 (900) 214-34-17	3	ФГБОУ ВПО УГЛТУ от 14.06.2017 № 662404300261
16.	Итого по лесничеству	5				
17.	ГКУ СО «Ирбитское лесничество»	Тресков Юрий Алексеевич	директор	+7 (34355) 6-40-65	3	нет
		Курмачева Альфия Рифгатовна	лесничий Волковского участкового лесничества	+7 (34355) 3-58-14	8	ГКУ ДПО УМЦ ГОЧС от 24.04.2015 № 4922
		Сосновских Григорий Владимирович	лесничий Знаменского участкового лесничества	+7 (950) 544-16-19	8	ГКУ ДПО УМЦ ГОЧС от 24.04.2015 № 4920
		Вепрев Алексей Иванович	лесничий Ницинского участкового лесничества	+7 (34355) 3-59-16	8	ГКУ ДПО УМЦ ГОЧС от 24.04.2015 № 4919
		Горбунов Владимир Михайлович	лесничий Горкинского участкового лесничества	+7 (953) 047-74-41	1	нет
		Казаковцев Антон Павлович	лесничий Зайковского участкового лесничества	+7 (34355) 5-41-75	5	ГКУ ДПО УМЦ ГОЧС от 24.04.2015 № 4925

1	2	3	4	5	6	7
		Калинин Вадим Петрович	лесничий Ирбитского участкового лесничества	+7 (902) 263-35-07	8	ГКУ ДПО УМЦ ГОЧС от 24.04.2015 № 4921
		Рыбкин Владимир Сергеевич	начальник Ирбитского участка с функцией ПХС-I типа ГБУ СО «Уральская база авиационной охраны лесов»	+7 (903) 085-49-35	4	ФГБОУ ВПО УГЛТУ от 20.03.2018 № 662404300462
		Соболев Сергей Александрович	бригадир лесопожарной бригады Ирбитского участка с функцией ПХС-I типа ГБУ СО «Уральская база авиационной охраны лесов»	+7 (952) 741-24-28	1	ФГБОУ ВПО УГЛТУ от 20.03.2018 № 662404300463
18.	Итого по лесничеству	9				
19.	ГКУ СО «Карпинское лесничество»	Сурков Сергей Борисович	заместитель директора	+7 (952) 758-86-61	9	ФГБОУ ВПО УГЛТУ от 22.02.2013 № 26
		Поспелов Сергей Владимирович	лесничий Волчанского участкового лесничества	+7 (953) 601-17-69	10	ФГБОУ ВПО УГЛТУ от 22.02.2013 № 21
		Мелехин Александр Владимирович	лесничий Краснотурьинского участкового лесничества	+7 (950) 638-44-83	7	ГОУ ВПО УГЛТУ от 19.03.2011 № 68
		Ватлин Николай Михайлович	лесничий Сосновского участкового лесничества	+7 (908) 633-71-53	10	ГОУ ВПО УГЛТУ от 19.03.2011 № 67

1	2	3	4	5	6	7
		Панин Александр Борисович	лесничий Кытлымского участкового лесничества	+7 (904) 161-21-79	10	ГОУ ВПО УГЛТУ от 19.03.2011 № 71
		Долматов Александр Владимирович	мастер леса Петропавловского участкового лесничества	+7 (904) 161-21-56	10	ГОУ ВПО УГЛТУ от 19.03.2011 № 69
		Кольгин Максим Владимирович	мастер леса Черемуховского участкового лесничества	+7 (950) 204-65-09	8	ГОУ ВПО УГЛТУ от 19.03.2011 № 70
		Травкин Артем Сергеевич	начальник Карпинского участка с функцией ПХС-III типа ГБУ СО «Уральская база авиационной охраны лесов»	+7 (950) 645-49-41	9	ФГБОУ ВПО УГЛТУ от 14.02.2011 № 045/12
		Дегтярев Антон Николаевич	заместитель начальника Карпинского участка с функцией ПХС-III типа ГБУ СО «Уральская база авиационной охраны лесов»	8 (908) 922-51-59	4	ФГБОУ ВПО УГЛТУ от 24.03.2017 № 662404300287*
		Васильев Александр Павлович	бригадир Карпинского участка с функцией ПХС-III типа ГБУ СО «Уральская база авиационной охраны лесов»	+7 (952) 742-95-31	6	ФГБОУ ВПО УГЛТУ от 12.04.2013 № 0625/13
20.	Итого по лесничеству	10				

1	2	3	4	5	6	7
21.	ГКУ СО «Камышловское лесничество»	Скляр Александр Владимирович	директор	+7 (950) 545-54-63	1	ФАУ ДПО ИПКЛХ от 20.03.2018 № 0193
		Путинцев Вячеслав Сергеевич	лесничий Камышловского участкового лесничества	+7 (982) 640-13-33	11	ГОУ ВПО УГЛТУ от 19.03.2011 № 86
		Соколов Александр Васильевич	лесничий Пышминского участкового лесничества	+7 (908) 633-07-09	5	ФГОУ ВПО УГЛТУ от 10.04.2014 № 0367/2014
		Слинкина Татьяна Витальевна	лесничий Четкаринского участкового лесничества	+7 (908) 915-63-24	11	ГОУ ВПО УГЛТУ от 19.03.2011 № 84
		Сенцов Алексей Валерьевич	лесничий Пульниковского участкового лесничества	+7 (909) 001-54-06	3	нет
		Насонов Александр Александрович	лесничий Городского участкового лесничества	+7 (906) 800-88-39	3	нет
		Узорова Ольга Юрьевна	заместитель начальника Камышловского участка с функцией ПХС-I типа ГБУ СО «Уральская база авиационной охраны лесов»	8 (903) 084-55-38	2	ФГБОУ ВПО УГЛТУ от 24.03.2017 № 662404300280*
22.	Итого по лесничеству	7				
23.	ГКУ СО «Красноуфимское лесничество»	Пастухова Светлана Михайловна	директор	+7 (950) 546-22-52	21	ФГБОУ ВПО УГЛТУ от 19.03.2011 № 119

1	2	3	4	5	6	7
		Кнорр Анатолий Викторович	лесничий Пригородного участкового лесничества	+7 (953) 609-45-80	26	ГОУ ВПО УГЛТУ от 19.03.2011 № 124
		Бабак Виктор Алексеевич	лесничий Нижне-Саранинского участкового лесничества	+7 (902) 509-69-50	29	ГОУ ВПО УГЛТУ от 19.03.2011 № 126
		Бархатова Вера Павловна	лесничий Нижне-Иргинского участкового лесничества	+7 (950) 562-87-00	24	ГОУ ВПО УГЛТУ от 19.03.2011 № 121
		Нестерова Анна Васильевна	лесничий Саргаинского участкового лесничества	+7 (929) 213-87-28	16	ГОУ ВПО УГЛТУ от 19.03.2011 № 122
		Лиходеева Наталья Александровна	лесничий Усть-Машского участкового лесничества	+7 (953) 056-54-76	1	нет
		Пермяков Анатолий Михайлович	лесничий Ачитского участкового лесничества	+7 (902) 875-86-56	19	нет
		Бузорин Алексей Владимирович	лесничий Афанасьевского участкового лесничества	+7 (908) 916-47-44	32	ГОУ ВПО УГЛТУ от 19.03.2011 № 115
		Лысых Владимир Николаевич	лесничий Ключевского участкового лесничества	+7 (952) 726-97-93	19	ГОУ ВПО УГЛТУ от 19.03.2011 № 116
		Черемных Игорь Геннадьевич	лесничий Артинского участкового лесничества	+7 (902) 273-69-28	29	ГОУ ВПО УГЛТУ от 19.03.2011 № 123
		Бархаев Эльвик Рамильевич	лесничий Поташкинского участкового лесничества	+7 (902) 879-00-98	20	нет

1	2	3	4	5	6	7
		Баданин Василий Валерьевич	лесничий Сажинского участкового лесничества	+7 (904) 388-78-47	27	ГОУ ВПО УГЛТУ от 19.03.2011 № 118
		Гостюхин Александр Михайлович	начальник Красноуфимского участка с функцией ПХС-I типа ГБУ СО «Уральская база авиационной охраны лесов»	+7 (950) 549-42-02	1	нет
		Пастухов Сергей Викторович	мастер Красноуфимского участка с функцией ПХС-I типа ГБУ СО «Уральская база авиационной охраны лесов»	8 (908) 919-59-49	5	ФГБОУ ВПО УГЛТУ от 24.03.2017 № 0104/2017*
		Коряков Леонид Аполлонович	начальник Артинского участка с функцией ПХС-I типа ГБУ СО «Уральская база авиационной охраны лесов»	+7 (902) 266-26-30	30	ФГБОУ ВПО УГЛТУ от 14.06.2017 № 662404303257
		Козлов Андрей Александрович	мастер Артинского участка с функцией ПХС-I типа ГБУ СО «Уральская база авиационной охраны лесов»	+7 (912) 039-45-86	11	ФГБОУ ВПО УГЛТУ от 15.04.2012 № 114/12

1	2	3	4	5	6	7
24.	Итого по лесничеству	17				
25.	ГКУ СО «Кушвинское лесничество»	Сторожилов Иван Федорович	лесничий Кушвинского участкового лесничества	+7 (34344) 2-27-00, +7 (963) 055-29-35	7	нет
		Панаев Павел Сергеевич	мастер леса Кушвинского участкового лесничества	+7 (904) 160-65-31	3	нет
		Гарифуллин Руслан Шамильевич	лесничий Красноуральского участкового лесничества	+7 (34344) 4-73-47 +7 (912) 624-09-60	13	ГОУ ВПО УГЛТУ от 19.03.2011 № 79
		Екимов Андрей Юрьевич	мастер леса Красноуральского участкового лесничества	+7 (34344) 4-73-47 +7 (982) 611-91-81	19	нет
		Калябиров Николай Георгиевич	лесничий Азиатского участкового лесничества	+7 (34344) 2-51-43, +7 (950) 632-53-77	26	ГОУ ВПО УГЛТУ от 19.03.2011 № 72
		Саяпов Владимир Яковлевич	мастер леса Азиатского участкового лесничества	+7 (950) 200-12-77, +7 (965) 517-20-88	22	нет
		Русских Сергей Анатольевич	лесничий Салдинского участкового лесничества	+7 (34344) 2-76-37, +7 (922) 224-83-21	12	нет
		Брюханов Александр Владимирович	мастер леса Салдинского участкового лесничества	+7 (34344) 2-76-37, +7 (912) 678-30-54	31	ГОУ ВПО УГЛТУ от 19.03.2011 № 77
		Просвиряков Борис Сергеевич	лесничий Нижнесалдинского участкового лесничества	+7 (34345) 3-16-65, +7 (909) 705-92-45	30	ГОУ ВПО УГЛТУ от 19.03.2011 № 76



1	2	3	4	5	6	7
		Герасименко Юрий Леонидович	лесничий Верхнесалдинского участкового лесничества	+7 (34345) 2-38-96, +7 (902) 871-33-73	24	нет
		Чистяков Алексей Семенович	лесничий Баранчинского участкового лесничества	+7 (909) 008-94-16, +7 (34344) 5-39-39	30	нет-
		Панкратов Иван Николаевич	мастер леса Верхнесалдинского участкового лесничества	+7 (34345) 2-38-96, +7 (922) 293-01-57	22	нет
		Чистяков Павел Семенович	начальник Кушвинского участка с функцией ПХС-III типа ГБУ СО «Уральская база авиационной охраны лесов»	+7 (34344) 2-26-48, +7 (953) 046-87-80, +7 (909) 020-21-25	2	ФГБОУ ВПО УГЛТУ от 20.03.2018 № 662404300464
		Холкин Владимир Геннадьевич	заместитель начальника Кушвинского участка с функцией ПХС-III типа ГБУ СО «Уральская база авиационной охраны лесов»	+7 (922) 022-43-08	3	ФГБУ ВПО УГЛТУ от 14.06.2017 № 662404300284
		Чистяков Илья Семенович	бригадир Кушвинского участка с функцией ПХС-III типа ГБУ СО «Уральская база авиационной охраны лесов»	+7 (902) 872-73-40	3	ФГБОУ ВПО УГЛТУ от 14.06.2017 № 662404300285*

1	2	3	4	5	6	7
		Булатов Александр Петрович	бригадир Кушвинского участка с функцией ПХС-III типа ГБУ СО «Уральская база авиационной охраны лесов»	+7 (909) 706-17-62	7	ФГБОУ ВПО УГЛТУ от 25.03.2012 № 052/12
26.	Итого по лесничеству	16				
27.	ГКУ СО «Невьянское лесничество»	Шадрин Анатолий Евтихьевич	лесничий Невьянского участкового лесничества	+7 (950) 649-16-39	40	ФАУ ДПО ИПКЛХ от 19.04.2016 № 0320/0831-13151
		Рогожников Александр Алексеевич	лесничий Осиновского участкового лесничества	+7 (922) 604-89-77	10	ФГБОУ ВПО УГЛТУ от 29.03.2013 № 0502/2013
		Щербаков Александр Александрович	лесничий Верх-Нейвинского участкового лесничества	+7 (34370) 5-94-43	31	ФАУ ДПО ИПКЛХ от 19.04.2016 № 0326/0831-13143
		Клюкин Сергей Валентинович	лесничий Заозерного участкового лесничества	+7 (34356) 3-82-83	30	ФАУ ДПО ИПКЛХ от 19.04.2016 № 0311/0831-13140
		Ярков Виктор Иванович	лесничий Таватуйского участкового лесничества	+7 (34356) 3-81-32	33	ФАУ ДПО ИПКЛХ от 19.04.2016 № 0328/0831-13146
		Катаев Александр Геннадьевич	лесничий Аятского участкового лесничества	+7 (34356) 3-41-83	32	ФАУ ДПО ИПКЛХ от 19.04.2016 № 0310/0831-13141
		Сорогин Антон Юрьевич	лесничий Кировградского участкового лесничества	+7 (34357) 4-06-98	6	ФАУ ДПО ИПКЛХ от 19.04.2016 № 0322/0831-13142

1	2	3	4	5	6	7
		Чижов Олег Григорьевич	лесничий Левихинского участкового лесничества	+7 (34357) 96-2-65	2	ФАУ ДПО ИПКЛХ от 19.04.2016 № 0323/0831-13145
		Чердынцев Алексей Александрович	лесничий Новоуральского участкового лесничества	+7 (34370) 7-72-44	10	ФАУ ДПО ИПКЛХ от 19.04.2016 № 0333/0831-13124
		Половинкин Владимир Геннадьевич	и.о. начальника Невьянского участка с функцией ПХС-I типа ГБУ СО «Уральская база авиационной охраны лесов»	+7 (982) 615-89-50	5	ФГБОУ ВПО УГЛТУ от 14.06.2017 № 0107
28.	Итого по лесничеству	10				
29.	ГКУ СО «Нижне- Сергинское лесничество»	Зыков Иван Анатольевич	заместитель директора	+7 (950) 641-15-49	10	ГОУ ВПО УГЛТУ от 27.03.2011 № 197
		Брюхов Владимир Иванович	лесничий Бардымского участкового лесничества	+7 (905) 806-91-60	10	ГОУ ВПО УГЛТУ от 27.03.2011 № 200
		Давлетханов Дамиль Фановизович	лесничий Михайловского участкового лесничества	+7 (904) 547-99-16	10	ГОУ ВПО УГЛТУ от 27.03.2011 № 202
		Сердюков Сергей Викторович	лесничий Верхнесергинского участкового лесничества	+7 (904) 982-87-51	8	ГОУ ВПО УГЛТУ от 27.03.2011 № 201
		Милютин Владимир Петрович	лесничий Заречного участкового лесничества	+7 (904) 982-95-99	10	ГОУ ВПО УГЛТУ от 27.03.2011 № 204
		Русинов Владимир Николаевич	лесничий Первомайского участкового лесничества	+7 (902) 253-07-75	10	ГОУ ВПО УГЛТУ от 27.03.2011 № 198

1	2	3	4	5	6	7
		Бужорина Полина Валерьевна	лесничий Кленовского участкового лесничества	+7 (904) 985-58-43	10	ГОУ ВПО УГЛТУ от 27.03.2011 № 203
		Демин Андрей Владимирович	начальник Нижне-Сергинского участка с функцией ПХС-I типа ГБУ СО «Уральская база авиационной охраны лесов»	+7 (904) 983-60-68	4	ФГБОУ ВПО УГЛТУ от 24.03.2017 № 662404300288*
		Дульцев Евгений Викторович	заместитель начальника Нижне-Сергинского участка с функцией ПХС-I типа ГБУ СО «Уральская база авиационной охраны лесов»	+7 (952) 741-52-83	10	ФГБОУ ВПО УГЛТУ от 14.06.2018 № 662404300249
30.	Итого по лесничеству	9				
31.	ГКУ СО «Нижне- Тагильское лесничество»	Лежнин Роман Владимирович	директор	+7 (3435) 48-94-20 +7 (906) 855-40-95	1	ФГБОУ ВПО УГЛТУ от 18.04.2017 № 0669/0936-14549
		Болотян Владимир Алексеевич	лесничий Городского участкового лесничества	+7 (922) 108-64-45	41	ГОУ ВПО УГЛТУ от 27.03.2011 № 168
		Резникова Надежда Африкановна	лесничий Уральского участкового лесничества	+7 (922) 614-42-17	27	ФГБОУ УГЛТУ от 29.03.2013 № 0511/13

1	2	3	4	5	6	7
		Андреев Андрей Владимирович	лесничий Серебрянского участкового лесничества	+7 (950) 206-16-01	16	ГОУ ВПО УГЛТУ от 27.03.2011 № 167
		Самороковский Александр Романович	лесничий Красноуральского участкового лесничества	+7 (902) 155-51-45	2	нет
		Чусовитина Светлана Петровна	лесничий Синегорского участкового лесничества	+7 (904) 162-20-54	27	ФГБОУ ВПО УГЛТУ от 29.03.2013 № 0511/2013
		Худяков Алексей Михайлович	лесничий Усть-Уткинского участкового лесничества	+7 (919) 382-05-07	21	ГОУ ВПО УГЛТУ от 27.03.2011 № 175
		Наймушин Евгений Михайлович	лесничий Висимского участкового лесничества	+7 (904) 174-02-89	2	нет
		Кедяров Иван Михайлович	лесничий Николо-Павловского участкового лесничества	+7 (922) 219-08-18	37	ГОУ ВПО УГЛТУ от 27.03.2011 № 170
		Солоненко Андрей Васильевич	лесничий Башкарского участкового лесничества	+7 (908) 928-86-50	8	ГОУ ВПО УГЛТУ от 19.03.2011 № 180
		Соковиков Юрий Алексеевич	лесничий Петрокаменского участкового лесничества	+7 (922) 212-86-92	36	ГОУ ВПО УГЛТУ от 27.03.2011 № 174

1	2	3	4	5	6	7
		Садретдинов Ринат Искандерович	начальник Нижне-Тагильского участка с функцией ПХС-II типа ГБУ СО «Уральская база авиационной охраны лесов»	+7 (3435) 92-19-22, +7 (912) 602-10-99	5	ФГБОУ ВПО УГЛТУ от 14.06.2017 № 662404300271
32.	Итого по лесничеству	12				
33.	ГКУ СО «Ново- Лялинское лесничество»	Пожалов Александр Николаевич	лесничий Старолялинского участкового лесничества	+7 (908) 913-94-96	6	ФГБОУ ВПО УГЛТУ от 27.03.2011 № 223
		Ефремов Николай Иванович	лесничий Отвинского участкового лесничества	+7 (908) 632-74-95	6	ФГБОУ ВПО УГЛТУ от 27.03.2011 № 222
		Закиров Ринат Рашитович	заместитель начальника Верхотурского участка с функцией ПХС-III типа ГБУ СО «Уральская база авиационной охраны лесов»	8 (904) 135-06-32	3	ФГБОУ ВПО УГЛТУ от 24.03.2017 № 662404300250*
34.	Итого по лесничеству	3				
35.	ГКУ СО «Режевское лесничество»	Кирюхин Александр Сергеевич	директор	+7 (34364) 2-21-41,	11	нет
		Ладейщиков Дмитрий Евгеньевич	лесничий Режевского участкового лесничества	+7 (34364) 2-21-32	37	ГОУ ВПО УГЛТУ от 19.03.2011 № 218

1	2	3	4	5	6	7
		Маньков Андрей Анатольевич	лесничий Глинского участкового лесничества	+7 (34364) 5-32-45, +7 (912) 695-69-67	4	нет-
		Русаков Александр Вадимович	лесничий Липовского участкового лесничества	+7 (34364) 5-11-46, +7 (950) 641-12-58	4	нет
		Карташов Иван Михайлович	лесничий Озерского участкового лесничества	+7 (902) 150-55-07	6	нет
		Смирнов Антон Александрович	мастер леса Глинского участкового лесничества	+7 (902) 258-38-09	4	ФГБОУ ВПО УГЛТУ от 14.06.2017 № 0116/2017
		Четверкин Дмитрий Владимирович	начальник Режевского участка с функцией ПХС-III типа ГБУ СО «Уральская база авиационной охраны лесов»	+7 (34364) 2-44-07, +7 (912) 234-54-23	25	ФГБОУ ВПО УГЛТУ от 14.02.2012 № 048/12
		Рыбин Владислав Леонидович	заместитель начальника Режевского участка с функцией ПХС-III типа ГБУ СО «Уральская база авиационной охраны лесов»	+7 (34364) 2-44-07, +7 (912) 232-62-16	5	ФГБОУ ВПО УГЛТУ от 14.02.2012 № 041/12
36.	Итого по лесничеству	8				
37.	ГКУ СО «Свердловское лесничество»	Якушев Юрий Николаевич	директор	+7 (912) 262-22-71	8	ФГБОУ ВПО УГЛТУ от 27.03.2011 № 238*

1	2	3	4	5	6	7
		Соловьянов Иван Николаевич	лесничий Режиковского участкового лесничества	+7 (919) 391-05-37	8	ФГБОУ ВПО УГЛТУ от 27.03.2011 № 239
		Алимичев Антон Анатольевич	лесничий Черноусовского участкового лесничества	+7 (922) 298-03-58, +7 (912) 604-10-96	8	ФГБОУ ВПО УГЛТУ от 27.03.2011 № 242
		Щелканов Александр Сергеевич	лесничий Каменского участкового лесничества	+7 (912) 698-31-18	8	ФГБОУ ВПО УГЛТУ от 27.03.2011 № 244
		Насретдинов Эдуард Адгамович	лесничий Покровского участкового лесничества	+7 (909) 016-16-98, +7 (912) 675-01-21	8	ФГБОУ ВПО УГЛТУ от 27.03.2011 № 240
		Осинцев Борис Петрович	лесничий Маминского участкового лесничества	+7 (950) 658-73-81	4	нет
		Долотин Сергей Васильевич	лесничий Косулинского участкового лесничества	+7 (912) 253-53-42	3	нет
		Журавлев Владимир Анатольевич	заместитель начальника Свердловского участка с функцией ПХС-I типа ГБУ СО «Уральская база авиационной охраны лесов»	+7 (912) 039-45-76	6	ФГБОУ ВПО УГЛТУ от 16.03.2018 № 662404300452
		Юдин Евгений Владимирович	мастер Свердловского участка с функцией ПХС-I типа ГБУ СО «Уральская база авиационной охраны лесов»	8 (922) 210-06-16	3	ФГБОУ ВПО УГЛТУ от 16.03.2018 № 662404300456*



1	2	3	4	5	6	7
		Матус Андрей Александрович	бригадир Свердловского участка с функцией ПХС-I типа ГБУ СО «Уральская база авиационной охраны лесов»	+7 (912) 602-19-83	6	ФГБОУ ВПО УГЛТУ от 16.03.2018 № 662404300454
38.	Итого по лесничеству	10				
39.	ГКУ СО «Серовское лесничество»	Чернавская Елена Николаевна	главный специалист	+7 (34385) 6-08-65	5	нет
		Филимонов Виктор Михайлович	лесничий Серовского участкового лесничества	+7 (34385) 6-08-67	5	нет
		Хуснутдинов Эдуард Завгатович	лесничий Красноярского участкового лесничества	+7 (34385) 6-08-65	15	ФГБОУ ВПО УГЛТУ от 19.03.2011 № 189
		Семин Александр Викторович	лесничий Филькинского участкового лесничества	+7 (904) 161-10-25	20	нет
		Бирюков Владимир Сергеевич	лесничий Андриановского участкового лесничества	+7 (904) 543-40-54	22	нет
		Бабина Валентина Николаевна	лесничий Танковского участкового лесничества	+7 (902) 873-92-14	21	нет

1	2	3	4	5	6	7
		Моисеенко Сергей Георгиевич	начальник Серовского участка с функцией ПХС-I типа ГБУ СО «Уральская база авиационной охраны лесов»	+7 (912) 601-99-79	5	ФГБОУ ВПО УГЛТУ от 14.06.2017 № 662404300259*
40.	Итого по лесничеству	7				
41.	ГКУ СО «Синячихинское лесничество»	Солодовников Сергей Валерьевич	лесничий Синячихинского участкового лесничества	+7 (34346) 4-71-37, +7 (908) 904-21-42	1	нет
		Балакина Елена Меньшерифовна	лесничий Гаранинского участкового лесничества	+7 (909) 914-64-63	2	нет
		Демидов Иван Михайлович	лесничий Муратовского участкового лесничества	+7 (904) 165-22-73	43	нет
		Ткачук Алексей Васильевич	лесничий Кумарьинского участкового лесничества	+7 (34346) 2-43-80	2	нет
		Норицин Вениамин Александрович	лесничий Санкинского участкового лесничества	+7 (904) 385-03-46	29	нет
		Бычихин Юрий Павлович	начальник Синячихинского участка с функцией ПХС-I типа ГБУ СО «Уральская база авиационной охраны лесов»	+7 (952) 732-87-21	5	ФГБОУ ВПО УГЛТУ от 14.06.2017 № 0084

1	2	3	4	5	6	7
42.	Итого по лесничеству	6				
43.	ГКУ СО «Сотринское лесничество»	Капустина Любовь Михайловна	лесничий Нижнеозерного участкового лесничества	+7 (34385) 4-47-87	20	нет
		Сафонов Валентин Александрович	лесничий Предтуринского участкового лесничества	+7 (34385) 4-47-87	18	ГОУ ВПО УГЛТУ от 19.03.2011 № 112
		Габов Виктор Михайлович	лесничий Сотринского участкового лесничества	+7 (953) 603-93-03	5	нет
		Ермолин Василий Геннадьевич	лесничий Первомайского участкового лесничества	+7 (950) 652-79-37	19	нет
		Перетрухин Олег Борисович	лесничий Кошайского участкового лесничества	+7 (952) 732-70-60	24	ГОУ ВПО УГЛТУ от 19.03.2011 № 114
		Романов Александр Леонидович	лесничий Сосьвинского участкового лесничества		10	нет
		Тарасов Павел Михайлович	заместитель начальника Сотринского участка с функцией ПХС-III типа ГБУ СО «Уральская база авиационной охраны лесов»	+7 (950) 642-60-57	6	ФГБОУ ВПО УГЛТУ от 25.03.2012 № 083/12

1	2	3	4	5	6	7
		Туровин Василий Юрьевич	начальник Сотринского участка с функцией ПХС-III типа ГБУ СО «Уральская база авиационной охраны лесов»	+7 (952) 141-87-00	6	ФГБОУ ВПО УГЛТУ от 14.06.2017 № 662404300279
		Газизов Сергей Мажитович	бригадир лесопожарной бригады Сотринского участка с функцией ПХС-III типа ГБУ СО «Уральская база авиационной охраны лесов»	+7 (908) 915-65-94	6	ФГБОУ ВПО УГЛТУ от 14.06.2017 № 662404300245
		Романов Николай Алексеевич	бригадир лесопожарной бригады Сотринского участка с функцией ПХС-III типа ГБУ СО «Уральская база авиационной охраны лесов»	+7 (904) 985-30-37	6	ФГБОУ ВПО УГЛТУ от 25.03.2012 № 078/12
44.	Итого по лесничеству	19				
45.	ГКУ СО «Сухоложское лесничество»	Кылов Алексей Иванович	директор	+7 (903) 079-59-88	16	ГОУ ВПО УГЛТУ от 27.03.2011 № 146
		Зарипов Юрий Валерьевич	заместитель директора	+7 (34373) 4-26-11	17	нет

1	2	3	4	5	6	7
		Бердышев Вячеслав Александрович	лесничий Алтынайского участкового лесничества	+7 (908) 907-56-75	9	нет
		Хоснулина Людмила Васильевна	лесничий Винокурского участкового лесничества	+7 (922) 021-84-42	1	нет
		Вшивкин Денис Николаевич	лесничий Курьинского участкового лесничества	+7 (922) 202-03-09	21	ГОУ ВПО УГЛТУ от 27.03.2011 № 141
		Пролыгин Владимир Владимирович	лесничий Грязновского участкового лесничества	+7 (950) 541-47-54	20	ГОУ ВПО УГЛТУ от 27.03.2011 № 142
		Махнев Денис Евгеньевич	лесничий Богдановичского участкового лесничества	+7 (904) 385-49-83	13	ГОУ ВПО УГЛТУ от 27.03.2011 № 143
		Гудин Александр Витальевич	лесничий Асбестовского участкового лесничества	+7 (922) 101-80-83	23	нет
		Волков Сергей Николаевич	лесничий Пригородного участкового лесничества	+7 (922) 227-15-13	24	ГОУ ВПО УГЛТУ от 27.03.2011 № 144
		Ялалов Фагим Габдулхаевич	лесничий Рефтинского участкового лесничества	+7 (912) 622-23-69	33	ГОУ ВПО УГЛТУ от 27.03.2011 № 139
		Исаков Александр Юрьевич	начальник Сухоложского участка с функцией ПХС-III типа ГБУ СО «Уральская база авиационной охраны лесов»	+7 (952) 144-83-62	5	ФГБОУ ВПО УГЛТУ от 25.03.2012 № 061/12

1	2	3	4	5	6	7
		Кочнев Андрей Сергеевич	заместитель начальника Сухоложского участка с функцией ПХС-III типа ГБУ СО «Уральская база авиационной охраны лесов»	+7 (922) 293-46-10	2	ГОУ ВПО УГЛТУ от 16.03.2018 № 0085/2018
		Смирнов Сергей Григорьевич	бригадир лесопожарной бригады Сухоложского участка с функцией ПХС-III типа ГБУ СО «Уральская база авиационной охраны лесов»	+7 (922) 155-18-27	9	ГОУ ВПО УГЛТУ от 14.06.2017 № 662404300299
		Волков Николай Александрович	заместитель начальника Сухоложского участка с функцией ПХС-III типа ГБУ СО «Уральская база авиационной охраны лесов»	+7 (902) 276-68-57, +7 (952) 131-42-73	6	ГОУ ВПО УГЛТУ от 27.03.2011 № 145
46.	Итого по лесничеству	14				
47.	ГКУ СО «Сысертское лесничество»	Пирожков Петр Владимирович	лесничий Верх-Сысертского участкового лесничества	+7 (34374) 6-79-06, +7 (912) 243-47-74	11	ГОУ ВПО УГЛТУ от 07.03.2011 № 23
		Костарев Василий Федорович	лесничий Кашинского участкового лесничества	+7 (34374) 6-76-54, +7 (922) 134-29-34	14	ГОУ ВПО УГЛТУ от 07.03.2011 № 42

1	2	3	4	5	6	7
		Сидоров Николай Иванович	лесничий Центрального участкового лесничества	+7 (34374) 6-79-06, +7 (953) 002-81-86	29	нет
		Добрынин Виктор Федорович	лесничий Полевского участкового лесничества	+7 (34350) 2-09-32, +7 (909) 900-34-43	32	нет
		Семибратов Сергей Васильевич	лесничий Северского участкового лесничества	+7 (34350) 4-09-32, +7 (950) 637-62-27	34	нет
		Хаматов Рихан Кабирович	лесничий Полдневского участкового лесничества	+7 (34350) 2-82-28, +7 (950) 548-45-59	15	ГОУ ВПО УГЛТУ от 27.03.2011 № 147
		Низовцев Виктор Михайлович	лесничий Пионерского участкового лесничества	+7 (34350) 2-85-17, +7 (908) 900-34-40	10	ГОУ ВПО УГЛТУ от 27.03.2011 № 148
		Паршуков Михаил Владимирович	мастер леса Кашинского участкового лесничества	+7 (965) 504-50-97	5	ГОУ ВПО УГЛТУ от 10.04.2014 № 0271/2014
		Клепалов Александр Петрович	заместитель начальника Сысертского участка с функцией ПХС-III типа ГБУ СО «Уральская база авиационной охраны лесов»	+7 (912) 602-15-90	7	ГОУ ВПО УГЛТУ от 27.03.2011 № 131
		Разбойников Андрей Владимирович	начальник Сысертского участка с функцией ПХС-III типа ГБУ СО «Уральская база авиационной охраны лесов»	+7 (912) 611-01-58	5	ФАУ ДПО ИПКЛХ от 01.12.2017 № 1269

1	2	3	4	5	6	7
		Хмеленин Игорь Владимирович	мастер Полевского участка с функцией ПХС-I типа ГБУ СО «Уральская база авиационной охраны лесов»	+7 (950) 205-41-07	2	ФГБОУ ВПО УГЛТУ от 14.06.2017 № 0124/2017
		Талянин Виктор Николаевич	бригадир лесопожарной бригады Полевского участка с функцией ПХС-I типа ГБУ СО «Уральская база авиационной охраны лесов»	+7 (950) 205-62-87	1	ФГБОУ ВПО УГЛТУ от 14.06.2017 № 662404300277
48.	Итого по лесничеству	12				
49.	ГКУ СО «Таборинское лесничество»	Чирков Владимир Владимирович	директор	+7 (904) 541-27-76	32	нет
		Мясников Валерий Витальевич	заместитель директора	+7 (950) 540-75-21	34	нет
		Петров Анатолий Петрович	лесничий Александровского участкового лесничества	+7 (904) 981-31-98	27	нет
		Дубовик Сергей Фролович	лесничий Чушь-Чешского участкового лесничества	+7 (950) 652-97-98	21	ГОУ ВПО УГЛТУ от 27.03.2011 № 209
		Белов Владимир Ильич	лесничий Озерского участкового лесничества	+7 (950) 633-73-96	35	ГОУ ВПО УГЛТУ от 27.03.2011 № 206



1	2	3	4	5	6	7
		Попов Евгений Иванович	лесничий Таборинского участкового лесничества	+7 (902) 260-46-16	11	нет
		Алифер Александр Феодосович	лесничий Чешского участкового лесничества	+7 (950) 640-06-65	31	ГОУ ВПО УГЛТУ от 27.03.2011 № 208
		Кранштапов Сергей Владимирович	заместитель начальника Тавдинского участка с функцией ПХС-III типа ГБУ СО «Уральская база авиационной охраны лесов»	+7 (950) 633-79-52	5	ФГБОУ ВПО УГЛТУ от 15.04. 2012 № 116/12
		Волков Сергей Аркадьевич	бригадир лесопожарной бригады Тавдинского участка с функцией ПХС-III типа ГБУ СО «Уральская база авиационной охраны лесов»	+7 (950) 215-95-14	5	ГОУ ВПО УГЛТУ от 12.04.13 № 0627/2013
50.	Итого по лесничеству	9				
51.	ГКУ СО «Тавдинское лесничество»	Митин Иван Иванович	директор	+7 (961) 771-98-48	35	ГОУ ВПО УГЛТУ от 27.03 2011 № 193*
		Копылов Анатолий Алексеевич	лесничий Матюшинского участкового лесничества	+7 (953) 007-63-37	35	ГОУ ВПО УГЛТУ от 27.03 2011 № 192
		Сивак Николай Викторович	лесничий участкового лесничества им. П. Морозова	+7 (904) 541-05-96	19	ГОУ ВПО УГЛТУ от 27.03.2011 № 194

1	2	3	4	5	6	7
		Чебуров Дмитрий Викторович	лесничий Тавдинского участкового лесничества	+7 (922) 609-70-44	6	ФГБОУ ВПО УГЛТУ от 29.03.2013 № 0510/13
		Белов Максим Васильевич	заместитель начальника Тавдинского участка с функцией ПХС-III типа ГБУ СО «Уральская база авиационной охраны лесов»	+7 (904) 498-87-52	8	ФГБОУ ВПО УГЛТУ от 20.03.2018 № 662404300457
		Палашкин Дмитрий Сергеевич	бригадир Тавдинского участка с функцией ПХС-III типа ГБУ СО «Уральская база авиационной охраны лесов»	+7 (950) 648-37-57	4	ФГБОУ ВПО УГЛТУ от 14.06.2017 № 662404300262
		Фёдоров Николай Иванович	бригадир Тавдинского участка с функцией ПХС-III типа ГБУ СО «Уральская база авиационной охраны лесов»	+7 (909) 019-79-72	4	ФГБОУ ВПО УГЛТУ от 14.06.2017 № 662404300282*
52.	Итого по лесничеству	7				
53.	ГКУ СО «Талицкое лесничество»	Берсенев Василий Валентинович	главный специалист	+7 (34371) 2-11-91, +7 (909) 701-82-68	16	ФГБОУ ВПО УГЛТУ от 19.02.2013 № УКЦ/5/У

1	2	3	4	5	6	7
		Груничев Владимир Юрьевич	лесничий Вновь-Юрмытского участкового лесничества	+7 (34371) 5-41-85, +7 (950) 658-40-34	20	ГОУ ВПО УГЛТУ от 19.03.2011 № 163
		Жуков Игорь Иванович	лесничий Луговского участкового лесничества	+7 (34371) 2-58-33,	27	ГОУ ВПО УГЛТУ от 19.03.2011 № 165
		Кокшаров Максим Васильевич	лесничий Буткинского участкового лесничества	+7 (34371) 3-18-56, +7 (922) 486-43-78	14	ГОУ ВПО УГЛТУ от 19.03.2011 № 159
		Козлов Сергей Михайлович	лесничий Троицкого участкового лесничества	+7 (34371) 6-12-43, +7 (922) 228-36-16	30	ФГБОУ ВПО УГЛТУ от 19.02.2013 № УКЦ/16/У
		Филиппов Андрей Александрович	лесничий Боровского участкового лесничества	+7 (34371) 3-12-01, +7 (922) 118-41-76	20	ГОУ ВПО УГЛТУ от 19.03.2011 № 161
		Батолин Денис Владимирович	начальник Талицкого участка с функцией ПХС-I типа ГБУ СО «Уральская база авиационной охраны лесов»	+7 (953) 044-46-63	16	ФГБОУ ВПО УГЛТУ от 14.06.2017 № 662404300242*
54.	Итого по лесничеству	7				
55.	ГКУ СО «Тугулымское лесничество»	Ульянов Сергей Витальевич	директор	+7 (922) 125-72-70	12	ГОУ ВПО УГЛТУ от 19.03.2011 № 150*
		Ерастов Евгений Иванович	мастер леса Луговского участкового лесничества	+7 (922) 101-62-42	9	ГОУ ВПО УГЛТУ от 19.03.2011 № 153

1	2	3	4	5	6	7
		Попов Иван Панфилович	лесничий Северного участкового лесничества	+7 (922) 265-88-19	2	нет
		Бучельников Александр Алексеевич	лесничий Южного участкового лесничества	+7 (922) 220-95-99	24	ГОУ ВПО УГЛТУ от 19.03.2011 № 155
		Новоселов Сергей Николаевич	лесничий Юшалинского участкового лесничества	+7 (922) 602-66-68	5	нет
		Владимиров Алексей Анатольевич	лесничий Ертарского участкового лесничества	+7 (922) 291-44-22	6	нет
		Передерей Вадим Викторович	начальник Тугулымского участка с функцией ПХС-III типа ГБУ СО «Уральская база авиационной охраны лесов»	+7 (922) 175-51-13	3	ФГБОУ ВПО УГЛТУ от 26.02.2015 № 0471/2015*
		Полевин Анатолий Алексеевич	заместитель начальника Тугулымского участка с функцией ПХС-III типа ГБУ СО «Уральская база авиационной охраны лесов»	+7 (922) 269-36-27	7	ФГБОУ ВПО УГЛТУ от 14.06.2017 № 662404300265
56.	Итого по лесничеству	8				
57.	ГКУ СО «Туринское лесничество»	Томашук Владимир Иванович	лесничий Благовещенского участкового лесничества	+7 (919) 374-10-47	16	ГОУ ВПО УГЛТУ от 19.03.2011 № 184

1	2	3	4	5	6	7
		Кузнецов Игорь Андреевич	лесничий Ленского участкового лесничества	+7 (912) 240-56-43	16	нет
		Кобяшев Валерий Анатольевич	лесничий Сарагульского участкового лесничества	+7 (919) 378-29-45	18	ГОУ ВПО УГЛТУ от 19.03.2011 № 182
		Малахов Валерий Моисеевич	мастер леса Сарагульского участкового лесничества	+7 (912) 246-85-64	19	ГОУ ВПО УГЛТУ от 11.02.2011 № 29
		Сафронова Юлия Владимировна	лесничий Туринского участкового лесничества	+7 (912) 256-07-50	19	нет
		Макеев Владимир Александрович	лесничий Шарыгинского участкового лесничества	+7 (912) 275-30-40	11	нет
		Силиванов Александр Владимирович	водитель Туринского участка с функцией ПХС-I типа ГБУ СО «Уральская база авиационной охраны лесов»	+7 (912) 652-77-75	2	ФГБОУ ВПО УГЛТУ от 14.06.2017 № 662404300291
58.	Итого по лесничеству	7				
59.	ГКУ СО «Шалинское лесничество»	Ячменев Виктор Иванович	заместитель директора	+7 (34358) 4-14-45, +7 (950) 548-21-65	8	ФГБОУ ВПО УГЛТУ от 19.03.2011 № 229*
		Додонов Николай Николаевич	лесничий Шамарского участкового лесничества	+7 (34358) 4-17-52, +7 (950) 560-83-77	8	ФГБОУ ВПО УГЛТУ от 19.03.2011 № 230

1	2	3	4	5	6	7
		Макеев Николай Александрович	лесничий Вогульского участкового лесничества	+7 (34358) 2-29-11, +7 (902) 879-04-37	8	ФГБОУ ВПО УГЛТУ от 19.03.2011 № 233
		Кивилев Павел Семенович	мастер леса Шамарского участкового лесничества	+7 (34358) 4-17-52, +7 (950) 634-30-14	8	ГБОУ ВПО УГЛТУ от 19.03.2011 № 232
		Аксентьев Евгений Васильевич	лесничий Восточного участкового лесничества	+7 (904) 175-33-36	6	ФГБОУ ВПО УГЛТУ от 29.03.2013 № 472
		Мезенин Анатолий Владимирович	лесничий Уньского участкового лесничества	+7 (904) 168-76-58	4	ФГБОУ ВПО УГЛТУ от 29.03.2013 № 493
		Попов Алексей Николаевич	начальник Шалинского участка с функцией ПХС-I типа ГБУ СО «Уральская база авиационной охраны лесов»	+7 (904) 388-51-39	4	ФАУ ДПО ИПКЛХ от 01.12.2017 № 1268*
		Вылегжанин Александр Владимирович	заместитель начальника Шалинского участка с функцией ПХС – I типа ГБУ СО «Уральская база авиационной охраны лесов»	+7 (904) 982-34-08	4	ФГБОУ ВПО УГЛТУ от 14.06.2017 № 0085/ 2017
60.	Итого по лесничеству	8				
61.	Ивдельское авиаотделение	Колпаков Василий Михайлович	инструктор парашютно-пожарной команды	+7 (912) 605-63-85	30	АУЦ ФБУ «Авиалесоохрана» от 30.05.1995 № 000326

1	2	3	4	5	6	7
		Зимин Вячеслав Валентинович	инструктор парашютно-пожарной группы	+7 (912) 602-09-85	10	АУЦ ФБУ «Авиалесоохрана» от 30.05.1995 № 000325
		Колпаков Роман Васильевич	инструктор парашютно-пожарной группы	+7 (912) 602-04-88	5	АУЦ ФБУ «Авиалесоохрана» от 22.05.2011 № 000153
		Карпиза Владимир Алексеевич	инструктор десантно-пожарной команды	+7 (912) 232-67-17	14	АУЦ ФБУ «Авиалесоохрана» от 22.05.2011 № 000107
		Кебас Александр Геннадьевич	инструктор десантно-пожарной группы	+7 (9532) 386-63-29	5	АУЦ ФБУ «Авиалесоохрана» от 25.06.2007 № 000178
		Ткаченко Антон Владимирович	инструктор десантно-пожарной группы	+7 (912) 232-62-44	6	АУЦ ФБУ «Авиалесоохрана» от 07.05.2013 № 000282*
		Ильиных Дмитрий Юрьевич	инструктор десантно-пожарной группы	+7 (912) 232-64-31	7	УЦ БУ ХМАО – Югры «Ханты- Мансийская база авиационной и наземной охраны лесов» от 06.11.2018 № 004
62.	Итого по авиаотделению	7				

1	2	3	4	5	6	7
63.	Серовское авиаотделение	Максимов Андрей Геннадьевич	инструктор десантно-пожарной команды	+7 (912) 232-66-25	14	АУЦ ФБУ «Авиалесоохрана» от 24.04.2012 № 000243
		Куцебин Андрей Владимирович	инструктор десантно-пожарной группы	+7 (902) 872-18-25	4	АУЦ ФБУ «Авиалесоохрана» от 22.10.2012 № 1287-12
		Ашихмин Андрей Сергеевич	инструктор десантно-пожарной группы	+7 (908) 637-51-96	4	АУЦ ФБУ «Авиалесоохрана» от 27.05.2011 № 000207
64.	Итого по авиаотделению	3				
65.	Сосьвинское авиаотделение	Ворошилов Аркадий Алексеевич	инструктор парашютно-пожарной группы	+7 (912) 234-54-46	11	УЦ БУ ХМАО – Югры «Ханты- Мансийская база авиационной и наземной охраны лесов» от 06.11.2018 № 004
		Власенко Александр Александрович	инструктор парашютно-пожарной группы	+7 (953) 005-48-57	5	АУЦ ФБУ «Авиалесоохрана» от 19.12.2011 № 0590/11
		Горяев Виктор Алексеевич	инструктор парашютно-пожарной группы	+7 (952) 733-32-28	14	ФАУ ВИПКЛХ от 22.10.2002 № 492



1	2	3	4	5	6	7
		Мустафин Раис Тимерхонович	инструктор десантно-пожарной группы	+7 (908) 910-60-60	27	АУЦ ФБУ «Авиалесоохрана» от 24.04.2012 № 000241
		Колчин Александр Игоревич	инструктор десантно-пожарной группы	+7 (912) 601-98-69	4	АУЦ ФБУ «Авиалесоохрана» от 22.10.2012 № 1279/12
		Батенев Степан Александрович	инструктор десантно-пожарной группы	+7 (953) 054-81-17	4	АУЦ ФБУ «Авиалесоохрана» от 07.05.2013 № 000282
		Горохов Александр Олегович	инструктор десантно-пожарной группы	+7 (904) 169-29-00	3	АУЦ ФБУ «Авиалесоохрана» от 07.05.2013 № 000288
66.	Итого по авиаотделению	7				
67.	Тавдинское авиаотделение	Копылов Виктор Сергеевич	инструктор парашютно-пожарной группы	+7 (912) 605-63-45	17	АУЦ ФБУ «Авиалесоохрана» от 24.04.2012 № 000251
		Кичигин Евгений Михайлович	инструктор десантно-пожарной команды	+7 (912) 605-64-22	8	АУЦ ФБУ «Авиалесоохрана» от 06.05.2011 № 000174
		Арапов Алексей Анатольевич	инструктор десантно-пожарной группы	+7 (912) 602-18-25	4	АУЦ ФБУ «Авиалесоохрана» от 30.05.2011 № 000202

1	2	3	4	5	6	7
		Ежгуров Александр Николаевич	инструктор десантно-пожарной группы	+7 (953) 051-93-11	4	АУЦ ФБУ «Авиалесоохрана» от 28.06.2009 № 000186
		Шевченко Евгений Николаевич	инструктор десантно-пожарной группы	+7 (912) 605-06-12	28	АУЦ ФБУ «Авиалесоохрана» от 06.05.2011 № 000088
		Пиняжин Евгений Иванович	инструктор десантно-пожарной группы	+7 (953) 382-54-03	5	АУЦ ФБУ «Авиалесоохрана» от 24.04.2012 № 000246
		Казаков Иван Иванович	инструктор десантно-пожарной группы	+7 (953) 052-95-31	5	АУЦ ФБУ «Авиалесоохрана» от 25.06.2007 № 000179
		Бердинских Александр Алексеевич	инструктор десантно-пожарной группы	+7 (912) 601-80-64	5	АУЦ ФБУ «Авиалесоохрана» от 20.05.2011 № 000192
68.	Итого по авиаотделению	8				
69.	Алапаевское авиаотделение	Мурзинов Алексей Владимирович	инструктор парашютно-пожарной группы	+7 (982) 649-92-45	5	АУЦ ФБУ «Авиалесоохрана» от 31.05.2012 № 000146
		Наумов Валерий Владимирович	инструктор парашютно-пожарной группы	+7 (912) 605-64-26	17	АУЦ ФБУ «Авиалесоохрана» от 22.05.2011 № 000034

1	2	3	4	5	6	7
		Наумов Юрий Валерьевич	инструктор парашютно-пожарной группы	+7 (912) 605-06-40	1	АУЦ ФБУ «Авиалесоохрана» от 30.05.2015 № 000034
		Бадртдинов Илья Фаридович	инструктор десантно-пожарной группы	+7 (912) 624-88-77	4	АУЦ ФБУ «Авиалесоохрана» от 31.05.2012 № 000263
		Тарасов Алексей Михайлович	инструктор десантно-пожарной группы	+7 (982) 658-69-80	4	АУЦ ФБУ «Авиалесоохрана» от 30.05.2011 № 000206
		Белов Виталий Сергеевич	инструктор десантно-пожарной группы	+7 (912) 232-67-46	3	УЦ БУ ХМАО – Югры «Ханты- Мансийская база авиационной и наземной охраны лесов» от 06.11.2018 № 004
70.	Итого по авиаотделению	6				
71.	Управление ГБУ СО «Уральская база авиационной охраны лесов»	Лютов Владимир Владимирович	заместитель директора	+7 (912) 232-68-83	4	ФАУ ДПО ИПКЛХ от 25.11.2016 № 0742/0882-13658*
		Грицкевич Игорь Викторович	начальник отдела хозяйственного обеспечения	+7 (912) 232-58-95	4	ФГБОУ ВПО УГЛТУ от 14.02.2012 № 104/12

1	2	3	4	5	6	7
		Секерин Илья Михайлович	начальник региональной диспетчерской службы лесного хозяйства Свердловской области	+7 (912) 030-92-81	3	ФГБОУ ВПО УГЛТУ от 29.03.2013 № 0504/2013
		Храмцов Александр Александрович	старший инструктор парашютно-десантной пожарной службы	+7 (912) 605-63-25	5	ФАУ ВИПКЛХ от 14.03.2011 № 0367/11*
		Кузенин Дмитрий Александрович	начальник отдела охраны лесов	+7 (932) 61367-68	1	ФАУ ДПО ИПКЛХ от 01.12.2017 № 1267
72.	Итого по управлению	5				
73.	Итого на землях лесного фонда	319				
74.	Свердловское лесничество Министерства обороны Российской Федерации	Банковский Александр Витальевич	временно исполняющий обязанности директора Свердловского филиала ФГАУ «Управление лесного хозяйства» Министерства обороны Российской Федерации	+7 (343) 385-84-11, +7 (900) 375-61-43	5	ФГБОУ ВПО УГЛТУ от 24.03.2017 № 662404300189
		Чижов Игорь Павлович	начальник ПХС-I типа Свердловского филиала ФГАУ «Оборонлес» Минобороны России	+7 (919) 577-66-78	5	ФГБОУ ВПО УГЛТУ от 14.04.2016 № 662403308321
75.	Итого по лесничеству	2				

1	2	3	4	5	6	7
76.	Камышловское лесничество Министерства обороны Российской Федерации	Кудреватых Денис Сергеевич	временно исполняющий обязанности директора Камышловского филиала ФГАУ «Управление лесного хозяйства» Министерства обороны Российской Федерации	+7 (912) 266-13-18	1	ФГБОУ ВПО УГЛТУ от 19.02.2018 № 0075/2018
77.	Итого по лесничеству	1				
78.	Карелинское лесничество Министерства обороны Российской Федерации	Левин Вадим Евгеньевич	временно исполняющий обязанности директора Карелинского филиала ФГАУ «Управление лесного хозяйства» Министерства обороны Российской Федерации	+7 (902) 877-28-02	12	ФГОУ ВПО УГЛТУ от 28.11.2013 № 6624000096849
		Тетюев Сергей Александрович	начальник Карелинского лесничества МО РФ - филиала ФГКУ «УЛХиП» МО РФ	8(34389) 2-17-23 8(912) 205-50-50	8	ФФГБОУ ВПО УГЛТУ от 28.11.2013 № 6624000096856
		Вихарев Владимир Иванович	главный лесничий Карелинского лесничества МО РФ - филиала ФГКУ «УЛХиП» МО РФ	8(904) 387-45-66	11	ФФГБОУ ВПО УГЛТУ от 19.11.2015 № 6624024544815

1	2	3	4	5	6	7
		Петров Дмитрий Николаевич	начальник Верхотурской ПХС-I типа Карелинского лесничества МО РФ - филиала ФГКУ «УЛХиП» МО РФ	8(904) 544-07-70	2	ФФГБОУ ВПО УГЛТУ от 23.12.2016 № 242403165909
		Боярских Сергей Валерьевич	начальник Бородинской ПХС-I типа Карелинского лесничества МО РФ - филиала ФГКУ «УЛХиП» МО РФ	8(912) 614-90-90	2	ФФГБОУ ВПО УГЛТУ от 23.12.2016 № 242403165907
79.	Итого по лесничеству	5				
80.	Нижнетагильское лесничество Министерства обороны Российской Федерации	Мельникова Ольга Сергеевна	временно исполняющий обязанности директора Нижнетагильского филиала ФГАУ «Управление лесного хозяйства» Министерства обороны Российской Федерации	+7 (950) 649-27-18	2	ФГБОУ ВПО УГЛТУ от 14.04.2016 № 0857/2016

1	2	3	4	5	6	7
		Волобоев Евгений Анатольевич	начальник ПХС-II типа Нижнетагильского филиала ФГАУ «Управление лесного хозяйства» Министерства обороны Российской Федерации	+7 (950) 657-66-38	2	ФГБОУ ВПО УГЛТУ от 14.04.2016 № 0856/2016
81.	Итого по лесничеству	2				
82.	ФГБУ «Национальный природный парк «Припышминские боры»	Виноградов Сергей Серафимович	директор	+7 (922) 213-17-17	27	нет
		Овчинников Олег Евгеньевич	заместитель директора - начальник отдела охраны	+7 (922) 185-86-43	11	нет
		Екимов Петр Михайлович	заместитель директора – руководитель Тугулымского сектора	+7 (922) 605-47-65	8	нет
83.	Итого по парку	3				
84.	ФГБУ «Висимский природный биосферный заповедник»	Федоров Михаил Юрьевич	директор ФГБУ «Висимский государственный заповедник»	+7 (922) 102-13-83	1	ФГБОУ ВПО УГЛТУ от 29.03.2018 № 2018
		Спирин Алексей Сергеевич	заместитель директора по охране окружающей природной среды и экологической безопасности	+7 (922) 025-90-75, +7 (34357) 4-03-15	7	ФГБОУ ВПО УГЛТУ от 29.03.2018 № 72/2018
85.	Итого по заповеднику	2				

1	2	3	4	5	6	7
86.	ФГБУ «Государственный природный заповедник «Денежкин Камень»	Квашнина Анна Евгеньевна	директор	+7 (904) 547-70-75	8	ГБОУ ВПО УГЛТУ от 20.05.2011 № 001/11
		Возьмитель Константин Анатольевич	научный сотрудник	+7 (908) 639-75-60	7	ФГБОУ ВПО УГЛТУ от 29.03.2013 № 0477/13
		Кондратьев Игорь Сергеевич	заместитель директора по лесохозяйственной деятельности	+7 (902) 870-66-32	4	ФГБОУ ВПО УГЛТУ от 28.02.2014 № 0270/2014
		Сухомлинов Николай Револьдович	заместитель директора по охране территории	+7 (908) 923-10-73	4	ФГБОУ ВПО УГЛТУ от 28.02.2014 № 0272/2014
87.	Итого по заповеднику	4				
88.	Итого по Свердловской области	336				

\* Руководитель тушения крупного лесного пожара.



**Раздел 2. Меры по охране земель и земельных участков, имеющих  
общую границу с лесничествами и лесопарками, а также меры  
по противопожарному обустройству населенных пунктов,  
объектов экономики и инфраструктуры, расположенных на таких  
землях и земельных участках**

Мероприятия по противопожарному обустройству населенных пунктов, объектов экономики и инфраструктуры, подверженных угрозе лесных пожаров, а также мероприятия по обеспечению пожарной безопасности на смежных с лесными участками территориях (в рамках реализации постановления Правительства Российской Федерации от 18.08.2016 № 807 «О внесении изменений в некоторые акты Правительства Российской Федерации по вопросу обеспечения пожарной безопасности территорий»), направленные на недопущение распространения лесных пожаров на земли населенных пунктов и земли иных категорий, а также недопущение перехода пожаров с земель населенных пунктов и земель иных категорий на земли лесного фонда.

Постановлением Правительства Свердловской области от 31.03.2011 № 351-ПП «О мерах по обеспечению готовности Свердловской областной подсистемы единой государственной системы предупреждения и ликвидации чрезвычайных ситуаций к пожароопасному сезону» утвержден перечень населенных пунктов, подверженных угрозе лесных пожаров.

Указанные выше мероприятия в разрезе органов местного самоуправления муниципальных образований, расположенных на территории Свердловской области, учреждений, организаций, иных юридических лиц независимо от их организационно-правовых форм и форм собственности, крестьянских (фермерских) хозяйств, общественных объединений, индивидуальных предпринимателей, должностных лиц, граждан Российской Федерации, иностранных граждан, лиц без гражданства, владеющих, пользующихся и (или) распоряжающихся территорией, прилегающей к лесу отображены в планах тушения лесных пожаров лесничеств в таблицах 4 и 5 раздела V «Мероприятия по координации работ, связанных с тушением лесных пожаров».

## Глава 1. Мероприятия по противопожарному обустройству населенных пунктов, объектов экономики и инфраструктуры

Мероприятия по противопожарному обустройству населенных пунктов, объектов экономики и инфраструктуры приведены в таблице 6.

Таблица 6

Номер строки	Наименование населенных пунктов, объектов экономики, инфраструктуры (нефтепроводы, газопроводы, дороги, линии электропередачи), иных объектов	Противопожарные минерализованные полосы (метров)			Профилактические выжигания (гектаров)	Противопожарные барьеры (разрывы) (метров)	Очистка от сухой травянистой растительности, пожнивных остатков, валежника, порубочных остатков, мусора и других горючих материалов (гектаров)			Лицо ответственное за осуществление мероприятия, контактный номер телефона
		на землях лесного фонда	на землях населенных пунктов	на землях иных категорий			на землях лесного фонда	на землях населенных пунктов	на землях иных категорий	
1	2	3	4	5	6	7	8	9	10	11
1.	ГКУ СО «Алапаевское лесничество»									
2.	Муниципальное образование город Алапаевск									
3.	Населенные пункты, в том числе	2600	2000							
4.	поселок Нейвинский (граничит с кварталами 73 выд. 7; 80 выд.13 Алапаевского участкового лесничества Алапаевского участка)		2000							Глава муниципального образования Билалов Сайгид Лабазанович +7 (34346) 2-10-10
5.	поселок Асбестовский (граничит с кварталами 28 выд. 17, 19, 23, 25, 27, 28, 36, 50; 41 выд. 5-7, 13, 14, 22 Алапаевского участкового лесничества Алапаевского участка)	2600								Начальник Алапаевского участка с функцией ПХС-I типа ГБУ СО «Уральская база авиационной охраны лесов» Фомин Леонид Григорьевич +7 (34346) 3-19-91
6.	Иные, в том числе		1000							Глава муниципального образования Билалов Сайгид Лабазанович +7 (34346) 2-10-10
7.	МАУК ЗОДСЛ «Спутник» (граничит с кварталом 81 выд. 25, 26, 29, 30, 31 Алапаевского участкового лесничества Алапаевского участка)		1000							
8.	Итого по муниципальному образованию	2600	3000							
9.	Муниципальное образование Алапаевское									
10.	Населенные пункты, в том числе	17500		100000					1128	
11.	поселок городского типа Верхняя Синячиха (граничит с кварталом 6 выд. 18, 25, 27, 28, 30, 35 Кировского участкового лесничества участка ПСХК Синячихинский)	2500								Индивидуальный предприниматель Шестаков Александр Анатольевич +7 (912) 260-76-66
12.	деревня Михалёва (граничит с кварталами 9 выд. 40-42, 47; 12 выд. 12, 25, 33, 34, 41 Кировского участкового лесничества участка ПСХК Голубковский)	15000								Индивидуальный предприниматель Фирсов Николай Николаевич +7 (34346) 46-5-32

1	2	3	4	5	6	7	8	9	10	11
13.	поселок Новоямово (граничит с кварталами 36 выд.1, 3-5, 7; 42 выд. 1-7 Кировского участкового лесничества урочище ПСХК Ямовский)			20000					248	Директор ООО «Ямовский» Сысоев Владимир Михайлович +7 (34346) 3-15-10
14.	поселок Дружба (граничит с кварталами 1 выд. 3, 7, 8, 11, 12, 14, 15, 16-19; 2 выд. 1, 3, 4, 5; 3 выд. 2, 3, 5, 7, 9, 12; 6 выд. 1, 3, 4, 14, 15, 17, 18; 8 выд.1, 2, 5, 12, 14, 17; 9 выд. 1-3, 6, 8, 10, 11; 11 выд. 2, 6, 8, 13, 14 Кировского участкового лесничества урочище СХПК «Пламя»)			20000					250	Директор СХПК «Пламя» Стафеева Елена Петровна +7 (34346) 737-75
15.	село Кировское (граничит с кварталами 18, выд. 1-10; 19 выд. 3, 8, 16, 21; 25 выд. 1-5, 11, 17 Кировского участкового лесничества СХПК Кировский)			10000					150	Индивидуальный предприниматель Шалаев Александр Иванович +7 (952) 726-75-09
16.	село Коптелово (граничит с кварталами 106 выд. 23, 24; 112 выд. 6; 113 выд. 5; 11 выд. 13; 12 выд. 14, 15, 18-20; 13 выд. 4-6, 11-13; 14 выд. 1-3, 7; 15 выд. 12-14, 17; 16 выд. 3, 9, 11, 18, 26, 28; 17 выд. 6, 10-12; 19 выд. 6-9, 12; 22 выд. 2, 15, 18, 20; 28 выд. 8, 11, 13; 29 выд. 8, 18, 19, 21, 25, 27; 30 выд. 4, 5, 8; 31 выд. 1; 36 выд. 13; 38 выд. 7, 20; 48 выд. 4, 6, 14; 49 выд. 7-9; 59 выд. 31, 32 Коптеловского участкового лесничества участок Коптеловский; кв. 16 выд. 5-9 Западного участкового лесничества урочище колхоз им. Ленина)			25000					340	Директор ООО «Деевское» Дунаев Владимир Викторович +7 (919) 371-36-09
				25000					140	Генеральный директор ООО «Агрофирма «АрКо» Святюк Василий Васильевич +7 (34346) 7-36-89
17.	Иные, в том числе			26000					11,7	
18.	Автомобильная дорога граничит с Коптеловским, Западным, Асбестовским участковыми лесничествами (конкретизированная информация указана в таблице 5 раздела V плана тушения лесных пожаров на территории ГКУ СО «Алапаевское лесничество»)								11,7	Начальник ГКУ СО «Управление автомобильных дорог» В.В. Данилов
19.	Свердловская железная дорога граничит с Коптеловским, Алапаевским участковыми лесничествами (конкретизированная информация указана в таблице 5 раздела V плана тушения лесных пожаров на территории ГКУ СО «Алапаевское лесничество»)			26000						И.о. начальника Свердловской железной дороги – филиала ОАО «РЖД» В.В. Искоростенский
20.	Итого по муниципальному образованию	17500		126000					1139,7	
21.	Махнёвское муниципальное образование									
22.	Населенные пункты, в том числе	1000								
23.	деревня Маскалка (граничит с кварталом 44 выд. 23 Махневского участкового лесничества участка ПСХК Махневский)	1000								Директор ООО «Имение ЛиС» Губа Василий Федорович +7 (909) 031-17-49
24.	Итого по муниципальному образованию	1000								
25.	Итого по лесничеству	21100	3000	126000					1139,7	
26.	ГКУ СО «Байкаловское лесничество»									
27.	Слободо-Туринское сельское поселение									
28.	Населенные пункты, в том числе	32034		1000					4	

1	2	3	4	5	6	7	8	9	10	11
29.	деревня Малиновка (граничит с кварталами 101 выд. 20; 152 выд. 28; 141 выд. 3, 11, 4, 2, 1 Слободо-Туринского участкового лесничества Слободо-Туринского участка)	3444								Начальник Байкаловского участка с функцией ПХС-I типа БУ СО «Уральская база авиационной охраны лесов Русинов Сергей Александрович +7 (953) 001-76-64
30.	село Туринская Слобода (граничит с кварталом 147 выд. 5, 4, 3, 21, 12, 44, 28, 29 Слободо-Туринского участкового лесничества Слободо-Туринского участка)	1760								
31.	деревня Давыдкова (граничит с кварталами 11 выд. 26, 27, 29, 30, 31, 37, 50, 39, 47, 46, 42; 13 выд. 2, 3, 4 Ницинского участкового лесничества урочище колхоз им. Кирова; 9 выд. 35 Ницинского участкового лесничества урочище КХ «Коржавинское»; 92 выд. 13, 1, 2, 3, 4, 6; 94 выд. 8 Слободо-Туринского участкового лесничества Слободо-Туринского участка)	10595								
32.	деревня Красный Яр (граничит с кварталами 4 выд. 14, 15, 16, 17, 18; 1 выд. 14, 17, 2, 33 Ницинского участкового лесничества урочище СПК «Родина»)	6000								
33.	деревня Городище (граничит с кварталами 15 выд. 1, 2, 3, 5, 7, 8, 14, 18; 27 выд. 3, 7, 8, 9 Ницинского участкового лесничества урочище СПК «Родина»)	7400								
34.	деревня Сагай (граничит с кварталами 46 выд. 27, 16; 47 выд. 2, 4, 8, 15 Усть-Ницинского участкового лесничества Усть-Ницинского участка)	2835								
35.	деревня Решетникова (граничит с кварталами 25 выд. 29, 46; 24 выд. 6, 17, 18, 29, 30, 36, 46, 59, 60; 18 выд. 59, 61, 62; 31 выд. 13; 30 выд. 30, 32, 33, 34, 41, 42, 43, 44, 45, 46, 47, 48, 49; 34 выд. 4, 5, 7, 8, 9; 29 выд. 40, 47, 48, 49, 50, 43, 52, 53; 33 выд. 5, 9, 10, 11, 12, 13, 14, 15, 16, 22 Ницинского участкового лесничества урочище КХ «Решетниковское»; 15 выд. 27, 24, 25, 29, 28, 31, 35, 36, 37, 38; 27 выд. 1, 2, 3, 4, 5, 6, 7, 8; 11 выд. 8, 9, 16, 10, 1 Ницинского участкового лесничества урочище СПК «Родина»)								1	Глава КФХ Ларионов Андрей Алексеевич +7 (950) 636-51-75
									2	Глава КФХ Тарасов Василий Петрович +7 (952) 735-34-96
36.	деревня Коржавина (граничит с кварталом 46 выд. 5, 6, 7 Ницинского участкового лесничества урочище КХ «Ницинское»)			1000					1	Глава КФХ Коржавин Юрий Анатольевич +7 (902) 279-13-92
37.	Итого по сельскому поселению	32034		1000					4	
38.	Ницинское сельское поселение									
39.	Населенные пункты, в том числе		4650	15000					38	
40.	село Ницинское (граничит с кварталом 57 выд. 4, 8, 9, 10; 58 выд. 47 Ницинского участкового лесничества урочище КХ «Ницинское»)		4650							Глава Слободо-Туринского муниципального района Бедулев Валерий Аркадьевич +7 (34361) 2-10-51

1	2	3	4	5	6	7	8	9	10	11
41.	поселок Звезда (граничит с кварталами 49 выд. 6, 7, 4, 8, 3, 2, 9, 16, 15, 12, 13, 14, 18, 28, 22, 24; 50 выд. 1, 3, 2, 4, 6, 15, 16, Ницинского участкового лесничества)			15000					38	Директор ООО «Агрофирма «Ницинская» Косулина Светлана Викторовна +7 (950) 190-75-19
42.	Итого по сельскому поселению		4650	15000					38	
43.	Усть-Ницинское сельское поселение									
44.	Населенные пункты, в том числе	16710		1500					2	
45.	деревня Ёлкина (граничит с кварталом 99 выд. 3, 5, 7 Усть-Ницинского участкового лесничества Усть-Ницинского участка)	3660								Начальник Байкаловского участка с функцией ПХС-I типа БУ СО «Уральская база авиационной охраны лесов» Русинов Сергей Александрович +7 (953) 001-76-64
46.	деревня Лукина (граничит с кварталом 27 выд. 1, 8, 12, 16, 17 Ницинского участкового лесничества урочище СПК «Родина»)	2400								
47.	деревня Калугина (граничит с кварталами 8 выд. 11, 12, 17, 13, 6, 7, 8, 15, 9 Ницинского участкового лесничества урочище КХ «Липчинское»; 100 выд. 2, 27, 12; 101 выд. 6, 1; 102 выд. 9, 11, 18, 20, 23 Усть-Ницинского участкового лесничества Усть-Ницинского участка)	10650		1500				2	Глава КФХ Задорожных Степан Викторович +7 (982) 638-89-21	
48.	Итого по сельскому поселению	16710		1500					2	
49.	Сладковское сельское поселение									
50.	Населенные пункты, в том числе	12700								
51.	село Пушкарёво 1-е (граничит с кварталами 22 выд. 5, 7, 12-17, 20 Ницинского участкового лесничества, урочище КХ «Пушкаревское»; 38 выд. 44-48, 50, 52-55, 59; 39 выд. 18, 35, 49-59, 61, 62 Куминовского участкового лесничества Куминовского участка)	8000								Начальник Байкаловского участка с функцией ПХС-I типа БУ СО «Уральская база авиационной охраны лесов» Русинов Сергей Александрович +7 (953) 001-76-64
52.	село Куминовское (граничит с кварталом 16 выд. 8-13, 16-21 Ницинского участкового лесничества, урочище КХ «Заречное»)	4700								
53.	Итого по сельскому поселению	12700								
54.	Слободо-Туринский муниципальный район									
55.	Автомобильная дорога граничит с Ницинское, Слободо-Туринское участковыми лесничествами (конкретизированная информация указана в таблице 5 раздела V плана тушения лесных пожаров на территории ГКУ СО «Байкаловское лесничество»)								126,9	Начальник ГКУ СО «Управление автомобильных дорог» В.В. Данилов
56.	Итого по муниципальному району								126,9	
57.	Байкаловское сельское поселение									
58.	Населенные пункты, в том числе	22009	1320	12000					23,1	
59.	село Байкалово (посевные поля, граничащие с кварталами 10, 11 Байкаловского участкового лесничества урочище СПК «Восток»)			4000					8,6	Директор ООО «Восток» Дорожкин Илья Геннадьевич +7 (953) 382-26-69
60.	деревня Долматова (граничит с кварталами 71 выд. 4-6, 10, 14, 17, 19; 79 выд. 4, 5, 10, 13 Еланского участкового лесничества Байкаловского участка)	3000								Директор ООО «Уральская лесопрмышленная компания» Толченев Дмитрий Владимирович +7 (912) 610-46-06

1	2	3	4	5	6	7	8	9	10	11
61.	деревня Большая Серкова (граничит с кварталом 31 выд. 3, 12, 13, 15 Байкаловского участкового лесничества урочище СПК «Родина»)		1320							Глава Байкаловского муниципального района Жуков Алексей Анатольевич +7 (34362) 2-01-51  Начальник Байкаловского участка с функцией ПХС-I типа ГБУ СО «Уральская база авиационной охраны лесов» Русинов Сергей Александрович +7 (953) 001-76-64
		1320								
62.	деревня Калиновка (граничит с кварталом 9 выд. 2, 1 Байкаловского участкового лесничества урочище СПК «Шаламовский»)	1000								
63.	деревня Сапегина (граничит с кварталами 182 выд. 1, 2, 3, 7 Еланского участкового лесничества, Байкаловского участка; 7 выд. 7, 6, 16, 28, 29, 27, 15, 14, 5, 4, 1, 2, 9, 37, 17, 18 Байкаловского участкового лесничества урочище СПК «Шаламовский»)	7389								
64.	село Ляпуново (граничит с кварталом 25 выд. 7, 8, 9, 10, 11, 12, 13, 14, 15, 28, 29, 30, 3, 12, 13, 15 Байкаловского участкового лесничества урочище СПК «Родина»)	5390								
65.	деревня Шаламы (граничит с кварталом 8 выд. 8, 9, 14, 16, 19, 21, 22, 18 Байкаловского участкового лесничества урочище СПК «Шаламовский»)	3910								Глава СПК «Шаламовский» Охоткин Владимир Семенович +7 (909) 000-34-39
				3000					5	
66.	деревня Комлева (посевные поля, граничащие с кварталами 11, 17, 8, 9 Байкаловского участкового лесничества урочище колхоз им. Энгельса)			5000					9,5	Директор ООО «Агрофирма «Байкаловская» Богданов Александр Леонидович +7 (904) 540-02-44
67.	Итого по сельскому поселению	22009	13200	12000					23,1	
68.	Баженовское сельское поселение									
69.	Населенные пункты, в том числе	2600		400					5	
70.	деревня Макушина (граничит с кварталом 113 выд. 11 Еланского участкового лесничества Еланского участка)	1500								Начальник Байкаловского участка с функцией ПХС-I типа ГБУ СО «Уральская база авиационной охраны лесов» Русинов Сергей Александрович
71.	деревня Нижняя Иленка (граничит с кварталами 9, 10, 11, 14 Байкаловского участкового лесничества колхоз «Мир» 145 выд. 7, 1, 2, 3, 8, 6 Еланского участкового лесничества Еланского участка)	1100								Начальник Байкаловского участка с функцией ПХС-I типа ГБУ СО «Уральская база авиационной охраны лесов» Русинов Сергей Александрович +7 (953) 001-76-64



1	2	3	4	5	6	7	8	9	10	11
			8000							Глава городского округа Тейшева Ирина Анатольевна +7 (34397) 3-07-34
87.	село Мариинск (граничит с кварталами 5 выд. 2, 3, 9, 12; 17 выд. 7, 10, 15, 16, 30; 17 выд. 7, 10, 15, 16, 30; 31 выд. 6, 20 Мариинского участкового лесничества Мариинского участка)		5000							
88.	поселок Емелино (граничит с кварталом 62 выд. 14, 15, 20, 25 Ревдинского участкового лесничества Ревдинского участка)		1000							
89.	поселок Гусевка (граничит с кварталами 101 выд. 24, 25, 27; 102 выд. 25, 36, 42; 117 выд. 4, 6, 8, 9, 12, 13, 18, 19, 20, 21; 118 выд.1; 116 выд. 27, 28, 29, 19, 31, 36 Ревдинского участкового лесничества Ревдинского участка; 5 выд. 5, 6, 9 Октябрьского участкового лесничества)		2000							
90.	поселок Ледянка (не граничит с землями лесного фонда)		2000							
91.	поселок Краснояр (граничит с кварталами 56 выд. 10, 19, 23, 33, 34; 67 выд.8, 37, 34, 55 Мариинского участкового лесничества Мариинского участка)		5000							
92.	село Кунгурка (граничит с кварталами 131 выд. 11, 12, 25, 26; 132 выд. 1, 2, 22, 23, 37, 43; 148 выд. 4, 16, 45; 159 выд. 23; 158 выд. 37, 38 Дегтярского участкового лесничества Дегтярского участка)	1000	600							Директор ООО «Велес» Пономарев Владимир Викторович 8-904-985-38-56
93.	Итого по городскому округу	15700	23600							
94.	Городской округ Первоуральск									
95.	Населенные пункты, в том числе	52850	29450							
96.	поселок Билимбаев (граничит с кварталами 131 выд. 10, 11, 12, 19, 21, 25, 29; 142 выд. 1, 2, 4, 5, 10, 11, 19; 165 выд. 2, 5, 31 Билимбаевского участкового лесничества Билимбаевского участка; 6 выд. 37; 7 выд. 6, 8, 9, 10, 11, 12, 14; 8 выд. 32, 33, 34; 9 выд. 4, 7, 8, 10, 15, 25, 60 Билимбаевского участкового лесничества участка СХПХ Битимский»)	21240								Начальник Верх-Исетского участка с функцией ПХС-II типа ГБУ СО «Уральская база авиационной охраны лесов» Файгилов Виктор Геннадьевич
97.	город Первоуральск (граничит с кварталами 98 выд. 24, 25; 102 выд. 9, 10, 12, 16, 23, 24, 25, 26, 33; 103 выд. 59, 2, 33; 107 выд. 15, 16, 18, 38; 108 выд. 9, 3, 19, 20 Первоуральского участкового лесничества Первоуральского участка)	6310								Начальник Верх-Исетского участка с функцией ПХС-II типа ГБУ СО «Уральская база авиационной охраны лесов» Файгилов Виктор Геннадьевич +7 (912) 604-07-52
98.	поселок Новая Трёка (граничит с кварталами 109 выд. 13; 101 выд. 26; 93 выд. 29, 30; 144 выд. 8, 11; 133 выд. 11 Новоуткинского участкового лесничества Крутихинского участка)	6000								Директор ЗАО ТПФ «ЮТ» Манекина Анна Карповна +7 (343) 350-50-83



1	2	3	4	5	6	7	8	9	10	11
99.	поселок Новоуткинск (граничит с кварталом 25 выд. 82, 47, 48, 49 Кузинского участкового лесничества участка АПО «Чусовское»)		2150							Директор ООО «Предприятие «Алти-Екатеринбург» Киселев Евгений Валерьевич 8-902-26-26-873
100.	деревня Черемша (граничит с кварталами 159 выд. 8; 168 выд. 20 Подволошинского участкового лесничества Подволошинского участка)	15000								Директор ООО «Черемша» Киселев Василий Валерьевич 8-902-26-26-873
101.	поселок Ильмовка (граничит с кварталами 182 выд. 1, 3, 5, 7, 15; 181 выд. 24; 114 выд. 25; 115 выд. 23 Подволошинского участкового лесничества Подволошинского участка)	4300								Директор ООО «Леспромматериал» Козлов Илья Алексеевич 8-922-02-77-774
			200							Глава городского округа Кабец Игорь Валерьевич +7 (3439) 64-85-40
102.	поселок Дидино (граничит с кварталом 143 выд. 1, 2, 3, 5, 6, 7, 8, 9, 10, 12 Подволошинского участкового лесничества Подволошинского участка)		3500							
103.	поселок Кузино (граничит с кварталами 126 выд. 6, 7, 15; 136 выд. 4, 8, 15; 146 выд. 1, 2, 3, 4 Кузинского участкового лесничества Кузинского участка)		5000							
104.	деревня Трёка (граничит с кварталом 2 выд. 1 Кузинского участкового лесничества участка АПО «Чусовское»)		600							
105.	поселок Меркитасиха (граничит с кварталом 60 выд. 17, 25 Кузинского участкового лесничества Кузинского участка)		600							
106.	поселок Шадриха (граничит с кварталом 32 выд. 31, 37 Кузинского участкового лесничества участка АПО «Чусовское»)		600							
107.	село Новоалексеевское (граничит с кварталами 14 выд. 17, 36; 15 выд. 18 Первоуральского участкового лесничества участка СХПХ «Первоуральский»)		3000							
108.	деревня Старые Решёты (граничит с кварталами 53 выд. 1, 2, 6, 10; 51 выд. 34, 35, 36, 37, 38, 41 Северского участкового лесничества Северского участка; 35 выд. 2, 15, 17, 18, 35 Решетского участкового лесничества, Решетского участка)		3400							
109.	поселок Кузино (граничит с кварталами 126 выд. 6, 7, 15; 136 выд. 4, 8, 15; 146 выд. 1, 2, 3, 4 Кузинского участкового лесничества Кузинского участка)		5000							
110.	поселок Флюс (граничит с кварталами 67 выд. 10, 14, 6, 7, 18, 21; 68 выд. 5, 9; 79 выд. 9, 10, 11, 12 Решетского участкового лесничества Решетского участка)		4000							

1	2	3	4	5	6	7	8	9	10	11	
111.	поселок Канал (граничит с кварталом 15. выд. 50, 51 Первоуральского участкового лесничества участка СХПХ «Первоуральский»)		1000							Глава городского округа Кабец Игорь Валерьевич +7 (3439) 64-85-40	
112.	поселок Хрустальная (граничит с кварталом 35 выд. 24-27, 34 Первоуральского участкового лесничества участка СХПХ «Первоуральский»)		400								
113.	Итого по городскому округу	52850	29450								
114.	Городской округ Дегтярск										
115.	Населенные пункты, в том числе	29580	18200					0,82	1103,6		
116.	город Дегтярск (граничит с кварталами 70 выд. 38; 61 выд. 26; 95 выд. 34; 112 выд. 32; 113 выд. 23; 75 выд. 1, 2, 3, 5, 9, 10; 55 выд. 13, 15, 17, 18, 23; 45 выд. 1, 22, 43, 55; 89 выд. 4, 5, 9, 10 Дегтярского участкового лесничества)	2000								Индивидуальный предприниматель Бекиров Михаил Рефатович +7 (904) 544-45-64	
117.	поселок Чусовая (граничит с кварталами 62 выд. 30, 47, 48, 24, 52; 71 выд. 9, 25, 7, 16, 20, 26 Дегтярского участкового лесничества Дегтярского участка; 83 выд. 4, 8, 12, 16, 25, 27; 93 выд. 8, 9, 22, 36, 29, 33, 34; 82 выд. 15, 14, 13, 12, 11, 29; 62 выд. 9, 8, 18, 26, 27; 63 выд. 4, 17, 20; 68 выд. 6, 15, 19, 29; 70 выд. 21, 22, 30, 25, 27, 28, 29; 121 выд. 5, 6, 8, 9, 10, 17, 21, 22, 28, 26, 33, 34, 35; 69 выд. 1, 2, 10, 13, 14, 15, 16, 20, 22, 23; 94 выд. 1, 2, 5, 9, 6, 7, 3; 101 выд. 1, 8, 9, 17, 18, 3, 4, 5, 6; 102 выд. 1, 2; 95 выд. 1, 2, 10, 14; 85 выд. 1, 6, 3, 4; 120 выд. 7, 17, 11, 18, 26, 27 Октябрьского участкового лесничества Октябрьского участка)		1800							Глава городского округа Пильников Вадим Олегович +7 (34397) 6-01-39	
		3000									Директор ООО Мебельная фабрика «Вива» Волков Дмитрий Вячеславович +7 (922) 61-17-819
		24580									Начальник Верх-Исетского участка с функцией ПХС-II типа ГБУ СО «Уральская база авиационной охраны лесов» Файгилев Виктор Геннадьевич +7 (912) 604-07-52
			15000					0,75		Глава городского округа Пильников Вадим Олегович +7 (34397) 6-01-39	
118.	поселок Вязовая (граничит с кварталами 93 выд. 22, 24, 31, 41, 51, 52, 53; 94 выд. 1, 2, 3, 23, 31, 33 Дегтярского участкового лесничества Дегтярского участка)		1400					0,07		Глава городского округа Пильников Вадим Олегович +7 (34397) 6-01-39	
119.	Иные, в том числе								1103,6		
120.	Посевные поля граничат с землями лесного фонда (конкретизированная информация указана в таблице 5 раздела V плана тушения лесных пожаров на территории ГКУ СО «Билимбаевское лесничество»)								1103,6	Ответственные лица указаны в таблице 5 раздела V плана тушения лесных пожаров территории ГКУ СО «Билимбаевское лесничество»	
121.	Итого по городскому округу	29580	18200					0,82	1103,6		
122.	Итого по лесничеству	98130	71250					0,82	1103,6		

1	2	3	4	5	6	7	8	9	10	11
123.	ГКУ СО «Березовское лесничество»									
124.	Березовский городской округ									
125.	Населенные пункты, в том числе	13400	200800							
126.	поселок Старопышминск (граничит с кварталами 85 выд. 1, 9, 21, 22; 91 выд. 4, 6, 9-11; 92 выд. 1, 2, 4, 5; 93 выд. 23-25, 27-29, 31, 32, 38; 94 выд. 3, 6, 10,16; 31 выд. 1, 10, 26, 36; 46 выд. 30; 71 выд. 19 Березовского участкового лесничества Старопышминского участка)		2500							Глава городского округа Писцов Евгений Рудольфович +7 (34369) 4-30-00
		2100								Директор ООО «Форест» Белов Михаил Владимирович +7 (963) 447-12-36
		5400								Начальник Березовского участка с функцией ПХС-III типа ГБУ СО «Уральской наземной базы авиационной охраны лесов» Квачев Николай Васильевич +7 (922) 159-82-01
127.	город Березовский (граничит с кварталами 24 выд. 1; 25 выд. 3, 5; 26 выд. 2, 3, 6; 27 выд. 8, 9; 28 выд. 8, 11, 12; 32 выд. 1, 8, 12, 14, 16, 17, 19, 20, 22, 31, 33; 33 выд. 5-7 Березовского участкового лесничества, Березовского участка; 81 выд. 4-6, 9; 82 выд. 19, 22, 28; 90 выд. 5, 6, 8-11 Березовского участкового лесничества Старопышминского участка)	4400								Директор ООО «ЛесПром» Чубарков Алексей Александрович +7 (34369) 4-34-29
			7500							Глава городского округа Писцов Евгений Рудольфович +7 (34369) 4-30-00
128.	поселок Становая (граничит с кварталами 75 выд. 2, 4, 5-8; 76 выд. 1, 2, 7, 11 Березовского участкового лесничества Сарапульского участка)		3500							
129.	поселок Октябрьский (граничит с кварталами 176 выд. 3; 177 выд. 2, 6, 7, 12, 21 Монетного участкового лесничества Монетного участка)		2000							
130.	поселок Сарапулка (граничит с кварталами 85 выд. 30, 31; 86 выд. 3, 5, 17, 19; 95 выд. 4, 6, 7, 8, 12, 13, 15, 16 Березовского участкового лесничества Сарапульского участка)		5000							
131.	поселок Красногвардейский (граничит с кварталами 176 выд. 12-14; 177 выд. 3, 15, 9, 11, 18, 26, 30, 29 Монетного участкового лесничества Монетного участка)		1000							
132.	поселок Мурзинский (граничит с кварталами 143 выд. 18, 22, 23; 166 выд. 2; 263 выд. 18, 11, 7, 9, 12; 264 выд. 11, 13, 20, 23; 265 выд. 1, 2, 5, 9; 266 выд. 1, 2, 5 Монетного участкового лесничества Монетного участка)		20000							
133.	поселок Молодёжный (граничит с кварталами 2 выд. 1-6; 3 выд. 1-5 Монетного участкового лесничества участок «Совхоз Монетный»)		20000							

1	2	3	4	5	6	7	8	9	10	11	
134.	поселок Ключевск (граничит с кварталами 69 выд. 13, 14, 29, 55; 61 выд. 25, 26; 78 выд. 33, 34, 40, 41; 87 выд. 8, 48, 50, 51, 53, 54, 59,60; 93 выд. 33, 34, 37, 38, 39, 40 Лосиновского участкового лесничества Лосиновского участка)		18000								Глава городского округа Писцов Евгений Рудольфович +7 (34369) 4-30-00
135.	поселок Безречный (граничит с кварталами 12 выд. 34, 15, 24, 25, 26, 27; 35 выд. 1, 2, 4-7, 10, 12, 17, 14, 19, 20; 34 выд 1, 3, 6, 13 Монетного участкового лесничества Монетного участка)		9000								
136.	поселок Солнечный (граничит с кварталами 48 выд. 9, 13, 14, 15, 16, 17, 25, 26, 28; 56 выд. 16, 17, 22, 30, 31, 73 Лосиновского участкового лесничества Лосиновского участка)		4000								
137.	поселок Зелёный Дол (граничит с кварталами 22 выд. 9, 12, 17, 18, 20, 21 Лосиновского участкового лесничества Лосиновского участка)		4000								
138.	поселок Лосиный (граничит с кварталами 28 выд. 25, 50, 52, 53, 54, 56, 57, 59, 60; 38 выд. 10, 15, 23, 24, 36, 37, 44; 39 выд. 12, 13, 15, 16, 17, 18, 23, 24, 34, 35, 36; 46 выд. 20, 19, 21, 22, 28; 55 выд. 11, 14, 19, 20, 26, 36, 39, 82 Лосиновского участкового лесничества Лосиновского участка)		5000								
139.	поселок Островное (граничит с кварталами 278 выд. 18, 15, 10, 8, 21; 279 выд. 4, 7, 5, 8, 9, 10, 11, 18, 14; 246 выд. 2; 247 выд. 1 Монетного участкового лесничества Монетного участка)		39000								
140.	поселок Кедровка (граничит с кварталами 212 выд. 28-32; 213 выд. 5 Монетного участкового лесничества, Монетного участка; 23 выд. 12, 15, 16, 20, 23; 27 выд. 7, 9, 12, 13, 18 Пышминского учаскового лесничества Уралмашевского участка)		2000								
141.	поселок Липовский (граничит с кварталами 144 выд. 5, 6, 7, 12, 16, 22; 145 выд. 2, 6, 14, 19 Монетного участкового лесничества Монетного участка)		5000								
142.	поселок Монетный (граничит с кварталами 68 выд. 4, 26, 28; 90 выд. 8, 19, 20; 93 выд. 7-10; 114 выд 7, 9; 115 выд. 1, 3, 6, 9, 10; 118 выд. 1, 8, 10, 13; 137 выд 7, 10, 15-17, 19, 22; 138 выд 1-14, 21, 25, 19, 28; 160 выд 3, 4, 6, 10, 11, 12, 24; 161 выд 1-3, 6 Монетного участкового лесничества Монетного участка)		52000								
143.	поселок Ключевск (граничит с кварталом 79 выд. 42-44, 51, 52, 54 Лосиновского участкового лесничества Лосиновского участка)		1300								

1	2	3	4	5	6	7	8	9	10	11
144.	поселок Солнечный (граничит с кварталом 48 выд. 2, 5-8 Лосиновского участкового лесничества Лосиновского участка)	1500								Директор ООО «Урал-Лес» Эндаков Алексей Владимирович +7 (34334) 5-72-27
145.	Иные, в том числе	12900	4700						447,5	
146.	СНТ «Пенсионер», СНТ «Жулановское» (граничит с кварталами 29 выд. 1, 2; 30 выд. 6, 7, 9 Березовского участкового лесничества Березовского участка)		2200							Глава городского округа Писцов Евгений Рудольфович +7 (34369) 4-30-00
147.	СНТ «Наука» (граничит с кварталами 51 выд. 10, 29, 38; 61 выд. 1, 25 Лосиновского участкового лесничества Лосиновского участка)		2500							
148.	ДНП «Станица» (граничит с кварталами 11 выд. 1-6, 9, 10, 14, 15, 17; 12 выд. 1, 4, 5, 7, 9-13 Березовского участкового лесничества урочище ПСХК «Шиловский»)	8500								Представитель ООО «КомплектТехМаркет» Иванов Александр Сергеевич +7 (922) 150-22-00
149.	КП «Шишкино» (граничит с кварталами 16 выд. 1-8, 10, 12; 20 выд. 1, 25 Березовского участкового лесничества, Березовского участка; 6 выд. 18, 28, 31 Березовского участкового лесничества урочище ПСХК «Шиловский»)	3000								Индивидуальный предприниматель Михайлов Владимир Ильич +7 (34331)9-01-05
		1400								Представитель ООО «КомплектТехМаркет» Иванов Александр Сергеевич +7 (922) 150-22-00
150.	Автомобильная дорога общего пользования граничит с землями лесного фонда (конкретизированная информация указана в таблице 5 раздела V плана тушения лесных пожаров на территории ГКУ СО «Березовское лесничество»)								412,5	Начальник ГКУ СО «Управление автомобильных дорог» В.В. Данилов
151.	Свердловская железная дорога граничит с землями лесного фонда (конкретизированная информация указана в таблице 5 раздела V плана тушения лесных пожаров на территории ГКУ СО «Березовское лесничество»)								35	И.о начальника Свердловской железной дороги – филиала ОАО «РЖД» В.В. Искоростенский
152.	Итого по городскому округу	24800	223100						447,5	
153.	Городской округ Верхняя Пышма									
154.	Населенные пункты, в том числе	400	27870							
155.	поселок Вашты (граничит с кварталом 29 выд. 32 Пышминского участкового лесничества Верхне-Пышминского участка)	400								Начальник Березовского участка с функцией ПХС-III типа ГБУ СО «Уральской наземной базы авиационной охраны лесов» Квачев Николай Васильевич +7 (922) 159-82-01
156.	поселок Ромашка (граничит с кварталом 59 выд. 4, 13, 15, 20, 31, 34, 35, 37 Балтымского участкового лесничества Балтымского участка)		1300							Глава городского округа Соломин Иван Викторович +7 (34368) 5-36-11

1	2	3	4	5	6	7	8	9	10	11
157.	поселок Половинный (граничит с кварталом 48 выд. 16-18, 20, 25, 26 Балтымского участкового лесничества Балтымского участка)		900							Глава городского округа Соломин Иван Викторович +7 (34368) 5-36-11
158.	поселок Крутой (граничит с кварталом 24 выд. 7-9 Пышминского участкового лесничества Уралмашевского участка)		600							
159.	поселок Залесье (граничит с кварталом 59 выд. 30, 31, 33, 35, 38, 1, 5, 10, 19, 22, 27, 23, 24, 25, 29 Пышминского участкового лесничества Верхне- Пышминского участка)		1200							
160.	поселок Зелёный Бор (граничит с кварталами 32 выд. 3, 4, 11; 35 выд. 2, 4, 6, 7 Пышминского участкового лесничества Верхне-Пышминского участка)		370							
161.	поселок Санаторный (граничит с кварталами 39 выд. 37; 44 14, 15, 21, 22, 33, 34, 35, 36 Пышминского участкового лесничества Верхне-Пышминского участка)		2200							
162.	поселок Шахты (граничит с кварталом 40 выд. 45, 46 Пышминского участкового лесничества Верхне-Пышминского участка)		1350							
163.	поселок Кедровое (граничит с кварталами 53 выд. 1-12, 14-18; 54 выд.2, 3, 5, 7, 8, 10, 15, 36, 60, 61 Балтымского участкового лесничества Шитовского участка)		4550							
164.	поселок Ольховка (граничит с кварталом 37 выд. 1, 2, 5, 13, 14, 27-31 Мостовского участкового лесничества Мостовского участка)		3760							
165.	поселок Глубокий Лог (граничит с кварталами 8 выд. 1, 3, 5, 7-11; 13 выд. 1-4, 12 Пышминского участкового лесничества Уралмашевского участка)		1280							
166.	поселок Соколовка (граничит с кварталом 1 выд. 44 Пышминского участкового лесничества Уралмашевского участка)		800							
167.	деревня Верхотурка (граничит с кварталом 33 выд. 15, 19, 23-26 Мостовского участкового лесничества Мостовского участка)		740							
168.	поселок Первомайский (граничит с кварталом 28 выд. 2, 11, 13, 15, 16 Мостовского участкового лесничества Мостовского участка)		570							
169.	деревня с предполагаемым наименованием Мостовка (граничит с кварталом 42 выд. 14, 17, 20, 36, 40, 50, 51 Мостовского участкового лесничества Мостовского участка)		770							
170.	поселок Сагра (граничит с кварталом 22 выд. 48, 49, 45, 43, 61 Среднеуральского участкового лесничества Среднеуральского участка)		1200							

1	2	3	4	5	6	7	8	9	10	11
171.	поселок Красный (граничит с кварталами 4 выд. 14, 23, 50, 52, 53, 55; 8 выд. 12 Пышминского участкового лесничества Уралмашевского участка)		3580							Глава городского округа Соломин Иван Викторович +7 (34368) 5-36-11
172.	Иные, в том числе	3300	2700							
173.	СНТ «Лебедево» (граничит с кварталом 69 выд. 5, 36, 42 Мостовского участкового лесничества Мостовского участка)	3300								Начальник Березовского участка с функцией ПХС-III типа ГБУ СО «Уральской наземной базы авиационной охраны лесов» Квачев Николай Васильевич +7 (922) 159-82-01
			2700							Глава городского округа Соломин Иван Викторович +7 (34368) 5-36-11
174.	Итого по городскому округу	3700	27870							
175.	Городской округ Среднеуральск									
176.	Населенные пункты, в том числе		2500							
177.	деревня Коптяки (граничит с кварталами 49 выд. 10, 17, 24, 33 Среднеуральского участкового лесничества, Среднеуральского участка; 29 выд. 3, 5, 6, 8 Среднеуральского участкового лесничества урочище ПСХК Агрофирма «Балтым»)		2500							И.о. главы городского округа Костыгин Алексей Николаевич +7 (34368) 7-38-95
178.	Итого по городскому округу		2500							
179.	Итого по лесничеству	30000	253470						447,5	
180.	ГКУ СО «Верхотурское лесничество»									
181.	Городской округ Верхотурский									
182.	Населенные пункты, в том числе	6750	36000							
183.	село Прокопьевская Салда (граничит с кварталом 73 выд. 6, 9 Прокоп-Салдинского участкового лесничества)	2000								Начальник Верхотурского участка с функцией ПХС-III типа ГБУ СО «Уральская база авиационной охраны лесов» Захаров Алексей Александрович +7 (34389) 2-17-01
184.	город Верхотурье (граничит с кварталами 61 выд. 3, 6, 7, 9, 18, 19; 62 выд. 2, 4, 5, 6, 7, 12 Ступинского участкового лесничества Верхотурского участка)	4750								
			7000							
185.	поселок Привокзальный (граничит с кварталами 27 выд. 7, 12; 28 выд. 3, 9, 14, 16, 17, 18, 19 Ступинского участкового лесничества Верхотурского участка)		14000							
186.	поселок Косолманка (граничит с кварталом 153 выд. 8, 9 Косолманского участкового лесничества Косолманского участка)		3000							

1	2	3	4	5	6	7	8	9	10	11
187.	поселок Карпунинский (граничит с кварталами 15 выд. 3, 7, 17, 18, 25, 24 Косолманского участкового лесничества, СПК «Кордюковское»; 10 выд. 9, 10, 5, 6 Верхотурского участкового лесничества ТОО «Дерябинское»)		5000							Глава городского округа Лиханов Алексей Геннадьевич +7 (34389) 2-27-03
188.	село Красногорское (граничит кварталом 14 выд. 8, 5, 42, 43 Верхотурского участкового лесничества ООО «Красногорское»)		3500							
189.	село Дерябино (не граничит с землями лесного фонда)		3500							
190.	Иные, в том числе			9940					691	
191.	Посевные поля граничат с землями лесного фонда (конкретизированная информация указана в таблице 5 раздела V плана тушения лесных пожаров на территории ГКУ СО «Верхотурское лесничество»)			9000					274	Ответственные лица указаны в таблице 5 раздела V плана тушения лесных пожаров территории ГКУ СО «Верхотурское лесничество»
192.	Автомобильная дорога общего пользования граничит с землями лесного фонда (конкретизированная информация указана в таблице 5 раздела V плана тушения лесных пожаров на территории ГКУ СО «Верхотурское лесничество»)								290	Начальник ГКУ СО «Управление автомобильных дорог» В.В. Данилов
193.	Свердловская железная дорога граничит с землями лесного фонда (конкретизированная информация указана в таблице 5 раздела V плана тушения лесных пожаров на территории ГКУ СО «Верхотурское лесничество»)			940					127	И.о. начальника Свердловской железной дороги – филиала ОАО «РЖД» В.В. Искоростенский
194.	Итого по городскому округу	6750	36000	9940					691	
195.	Качканарский городской округ									
196.	Населенные пункты, в том числе		1500							
197.	поселок Именновский (граничит с кварталами 90 выд. 23, 24, 26; 91 выд. 19, 20; 96 выд. 2-7 Качканарского участкового лесничества Качканарского участка)		1500							Староста поселка Костин Иван Сергеевич +7 (953) 056-69-80
198.	Итого по городскому округу		1500							
199.	Нижнетуринский городской округ									
200.	Населенные пункты, в том числе	3000	7900							
201.	поселок Шуркино (граничит с кварталами 119 выд.19, кв.120 выд.18 Нижнетуринского участкового лесничества Исовского участка)	2000								Начальник Верхотурского участка с функцией ПХС-III типа ГБУ СО «Уральская база авиационной охраны лесов» Захаров Алексей Александрович +7 (34389) 2-17-01
202.	поселок Артельный (граничит с кварталами 113 выд. 15, 21, 24, 37; 114 выд. 7, 8, 15, 19, 30 Нижнетуринского участкового лесничества Исовского участка)	1000								Генеральный директор ООО «Синергия» Бондарев Илья Эдуардович +7 (912) 21-52-910



1	2	3	4	5	6	7	8	9	10	11
			500							Начальник ТУ Оносова Ольга Михайловна +7 (34342) 93-3-30, +7 (950) 206-08-77
203.	поселок Большая Выя (не граничит с землями лесного фонда)		1000							
204.	поселок Верх-Ис (не граничит с землями лесного фонда)		100							
205.	поселок Косья (не граничит с землями лесного фонда)		500							
206.	поселок Платина (не граничит с землями лесного фонда)		1800							
207.	поселок Сигнальный (не граничит с землями лесного фонда)		500							
208.	Итого по городскому округу	3000	4400							
209.	Итого по лесничеству	9750	41900	9940					691	
210.	ГКУ СО «Гаринское лесничество»									
211.	Гаринский городской округ									
212.	Населенные пункты, в том числе	63000	32430					18,2		
213.	поселок городского типа Гари (граничит с кварталами 63 выд. 3, 4, 6-11, 13, 16, 19; 64 выд. 10, 15; 137 выд. 4, 8, 9, 10; 150 выд. 12, 15, 16, 18, 20; 176 выд. 2-6; 62 выд. 16, 17, 18; 91 выд. 5, 6, 8; 101 выд. 1, 3, 7, 9 Андрюшинского участкового лесничества участка совхоз «Гаринский»)	19160								Начальник Гаринского участка с функцией ПХС-I типа ГБУ СО «Уральская база авиационной охраны лесов» Поспелов Сергей Васильевич +7 (343) 872-17-57
			11430					6,8		Глава городского округа Величко Сергей Евгеньевич
214.	деревня Нихвор (граничит с кварталами 16 выд.7; 34 выд. 2, 4, 5, 7; 36 выд. 1; 69 выд. 1, 3, 4; 38 выд. 3, 5, 6, 10 Андрюшинского участкового лесничества участка совхоз «Северный»)	7740								Начальник Гаринского участка с функцией ПХС-I типа ГБУ СО «Уральская база авиационной охраны лесов» Поспелов Сергей Васильевич +7 (343) 872-17-57
			3100					1,8		Глава городского округа Величко Сергей Евгеньевич +7 (343) 872-14-22
215.	село Андрюшино (граничит с кварталами 97 выд. 5, 7, 9; 99 выд. 11, 17, 20, 21, 22, 26, 28; 76 выд. 5, 11, 17; 77 выд. 12, 17, 25; Андрюшинского участкового лесничества участка совхоз «Северный»)		1600					0,6		Глава городского округа Величко Сергей Евгеньевич +7 (343) 872-14-22
		8630								Начальник Гаринского участка с функцией ПХС-I типа

1	2	3	4	5	6	7	8	9	10	11
216.	поселок Горный (граничит с кварталами 15 выд.1-3; 23 выд. 3-6, 8, 9, 14, 17; 46 выд. 1-3; 47 выд. 1-3; 48 выд.2, 4-7; 49 выд. 4, 7, 11, 12; 52 выд. 15 Андрюшинского участкового лесничества участок совхоз «Гаринский»)	27470								ГБУ СО «Уральская база авиационной охраны лесов» Поспелов Сергей Васильевич +7 (343) 872-17-57
217.	деревня Шантальская (граничит с кварталом 113 выд. 12, 14, 21, 22 Вагильского участкового лесничества Вагильского участка)		2000					1,2		Глава городского округа Величко Сергей Евгеньевич +7 (343) 872-14-22
218.	село Ерёмينو (граничит с кварталом 130 выд. 67 Пельымского участкового лесничества Ереминского участка)		2200					1,2		
219.	село Шабурово (граничит с кварталом 80 выд. 1-4, 6, 12, 13, 18, 19 Шабуровского участкового лесничества Шабуровского участка)		5000					3		
220.	деревня Мочищенская (граничит с кварталами 15 выд. 7, 8; 16 выд. 1, 7, 8 Андрюшинского участкового лесничества участка совхоз «Северный»)		1600					0,6		
221.	деревня Круторечка (граничит с кварталом 57 выд. 5, 6 Андрюшинского участкового лесничества участка совхоз «Северный»)		2500					1,2		
222.	поселок Новый Вагиль (граничит с кварталами 72 выд. 38, 41; 73 выд. 26, 28, 31 Ликинского участкового лесничества Ликинского участка)		3000					1,8		
223.	Иные, в том числе								67,8	
224.	Автомобильная дорога общего пользования граничит с землями лесного фонда (конкретизированная информация указана в таблице 5 раздела V плана тушения лесных пожаров на территории ГКУ СО «Гаринское лесничество»)								67,8	Начальник ГКУ СО «Управление автомобильных дорог» В.В. Данилов
225.	Итого по городскому округу	63000	32430					18,2	67,8	
226.	Итого по лесничеству	63000	32430					18,2	67,8	
227.	ГКУ СО «Егоршинское лесничество»									
228.	Артемовский городской округ									
229.	Населенные пункты, в том числе	29150	26900							
230.	село Покровское (граничит с кварталами 9 выд. 1, 2, 4, 5, 7, 37; 10 выд. 18, 6, 13, 11, 29 Артемовского участкового лесничества урочище ТОО «Покровское»)	8000								Директор ООО «ТЕТЛА» Копусов Анатолий Юрьевич +7 (903) 080 9560
			3100							Председатель ТОМС Авдеев Денис Сергеевич +7 (34363) 40-4-77
231.	село Большое Трифоново (граничит с кварталами 6 выд.1; 7 выд. 3, 4, 5, 6, 7, 8, 9, 10 Артемовского участкового лесничества урочище ПСХК «Артемовский»; 104 выд. 13 Артемовского участкового лесничества Артемовский участок)	3700								Начальник Егоршинского участка с функцией ПХС-I типа ГБУ СО «Уральская база авиационной охраны лесов»

1	2	3	4	5	6	7	8	9	10	11
										Серетюк Олег Николаевич +7 (34363) 2-14-39
			1800							Председатель ТОМС Игошев Виктор Геннадьевич +7 (34363)47-2-81
232.	поселок Буланаш (граничит с кварталами 15 выд. 15-18, 21-25; 20 выд. 1, 2, 11, 12, 14, 17, 20, 21, 26, 27; 21 выд. 45, 46; 27 выд. 1, 3, 4, 23, 24; 36 выд.1 Буланашского участкового лесничества Буланашский участок)	4000								Начальник Егоршинского участка с функцией ПХС-I типа ГБУ СО «Уральская база авиационной охраны лесов» Серетюк Олег Николаевич +7 (34363) 2-14-39
			8000							Председатель ТОМС Вандышева Людмила Ивановна +7 (34363) 55-7-33
233.	поселок Сосновый Бор (граничит с кварталом 33 выд.71, 72 Красногвардейского участкового лесничества урочище Совхоз «Красногвардейский»)	2000								Директор ООО «Береза» Кузьминых Михаил Петрович +7 (950) 648 29 01
			11000							Председатель ТОМС Королева Елена Александровна +7 (34363)45-2-37
234.	деревня Бучино (граничит с кварталом 45 выд.1, 10 Артёмовского участкового лесничества Артемовский участок)	450								Директор ООО «Лесное» Волокитин Владимир Петрович +7 (34363) 2-06-45
			1100							Председатель ТОМС Серебрянников Владимир Валентинович +7 (34363)43-3-75
235.	село Шогринское (не граничит с землями лесного фонда)		4300							Председатель ТОМС Шавкунов Владимир Александрович +7 (34363)48-2-83
236.	село Мироново (не граничит с землями лесного фонда)		1470							Председатель ТОМС Серебрянников Владимир Валентинович +7 (34363)43-3-75
237.	деревня Родники (не граничит с землями лесного фонда)		990							
238.	село Липино (не граничит с землями лесного фонда)		1320							
239.	деревня Луговая (не граничит с землями лесного фонда)		820							
240.	поселок Незевай (не граничит с землями лесного фонда)		4000							Председатель ТОМС Пьянков Сергей Иванович +7 (34363)49-3-41
241.	Иные, в том числе								93,88	

1	2	3	4	5	6	7	8	9	10	11
242.	Автомобильная дорога общего пользования граничит с землями лесного фонда (конкретизированная информация указана в таблице 5 раздела V плана тушения лесных пожаров на территории ГКУ СО «Егоршинское лесничество»)								93,88	Начальник ГКУ СО «Управление автомобильных дорог» В.В. Данилов
243.	Итого по городскому округу	29150	26900						93,88	
244.	Итого по лесничеству	29150	26900						93,88	
245.	ГКУ СО «Ивдельское лесничество»									
246.	Ивдельский городской округ									
247.	Населенные пункты, в том числе	23580	30270							
248.	поселок Старая Сама (граничит с кварталами 107 выд. 17; 108 выд. 29; 126 выд. 9, 10, 13, 14; 129 выд. 35, 36, 37; 130 выд. 26, 33; 133 выд. 15, 21, 22, 27, 36, 37)	8980								Начальник Ивдельского участка с функцией ПХС-I типа ГБУ СО «Уральская база авиационной охраны лесов» Контамирова Ольга Леонидовна +7 (912) 602-01-12
			2550							Глава городского округа Соколюк Петр Михайлович +7 (34386) 2-19-91
249.	поселок Денежкино (граничит с кварталом 134 выд. 13, 3, 7, 8, 14 Лангурского участкового лесничества Пристанского участка)		2500							
		1400								Начальник Ивдельского участка с функцией ПХС-I типа ГБУ СО «Уральская база авиационной охраны лесов» Контамирова Ольга Леонидовна +7 (912) 602-01-12
250.	поселок Оус (граничит с кварталами 68 выд. 15, 10, 11, 4, 17, 6, 7, 8, 9; 69 выд. 2, 3, 5, 9, 13 Оусского участкового лесничества Оусского участка)	9000								Начальник Ивдельского участка с функцией ПХС-I типа ГБУ СО «Уральская база авиационной охраны лесов» Контамирова Ольга Леонидовна +7 (912) 602-01-12
			9000							Глава городского округа Соколюк Петр Михайлович +7 (34386) 2-19-91
251.	поселок Маслово (граничит с кварталом 220 выд. 26, 29, 30, 32, 46 Лангурского участкового лесничества Пристанского участка)		2500							
		4200								Начальник Ивдельского участка с функцией ПХС-I типа ГБУ СО «Уральская база авиационной охраны лесов» Контамирова Ольга Леонидовна +7 (912) 602-01-12

1	2	3	4	5	6	7	8	9	10	11
252.	поселок Екатерининка (не граничит с землями лесного фонда)		500							Глава городского округа Соколюк Петр Михайлович +7 (34386) 2-19-91
253.	поселок Надымовка (не граничит с землями лесного фонда)		500							
254.	поселок Лангур (не граничит с землями лесного фонда)		720							
255.	город Ивдель (не граничит с землями лесного фонда)		12000							
256.	Иные, в том числе								93,14	
257.	Автомобильная дорога общего пользования граничит с землями лесного фонда (конкретизированная информация указана в таблице раздела V плана тушения лесных пожаров на территории ГКУ СО «Ивдельское лесничество»)								56	Начальник ГКУ СО «Управление автомобильных дорог» В.В. Данилов
258.	Свердловская железная дорога граничит с землями лесного фонда (конкретизированная информация указана в таблице 5 раздела V плана тушения лесных пожаров на территории ГКУ СО «Ивдельское лесничество»)								37,14	И.о. начальника Свердловской железной дороги – филиала ОАО «РЖД» В.В. Искоростенский
259.	Итого по городскому округу	23580	30270						93,14	
260.				Городской округ Пельым						
261.	Населенные пункты, в том числе		700							
262.	поселок городского типа Пельым (не граничит с землями лесного фонда)		700							Глава городского округа Алиев Шахит Тукаевич +7 (34386) 2-22-92
263.	Итого по городскому округу		700							
264.	Итого по лесничеству	23580	30970						93,14	
265.				ГКУ СО «Ирбитское лесничество»						
266.				Ирбитское муниципальное образование						
267.	Населенные пункты, в том числе	730	33000							
268.	поселок Лопатково (граничит с кварталами 45 выд. 33, 34; 46 выд. 33, 34; 58 выд. 18, 23, 14, 6; 59 выд. 5, 7; 60 выд. 7, 4, 8; 76 выд. 25, 26; 77 выд. 13, 15; 93 выд. 5, 10, 18; 94 выд. 1, 2; 95 выд. 3 Лопатковского участкового лесничества Лопатковского участка)		9000							Глава муниципального образования Никифоров Алексей Валерьевич +7 (34355) 6-29-48
269.	поселок Зайково (граничит с кварталом 34 выд. 25, 26, 37, 39, 51, 52, 54 Зайковского участкового лесничества урочище СПК «Колос»)		10000							
270.	село Чубаровское (граничит с кварталом 13 выд. 17 Знаменского участкового лесничества урочище колхоз «Урал»)		1000							
272.	деревня Новгородова (граничит с кварталом 6 выд. 11, 13 Знаменского участкового лесничества урочище АО «Пригородное»)		7000							
273.	село Горки (граничит с кварталом 16 выд. 24, 31, 30 Горкинского участкового лесничества урочище СПК «Нива»)		5000							
274.	поселок Курьинский (граничит с кварталом 16 выд. 1, 3, 4, 2 Ницинского участкового лесничества урочище колхоз «Искра»)		1000							

1	2	3	4	5	6	7	8	9	10	11
		730								Начальник Ирбитского участка с функцией ПХС-I типа ГБУ СО «Уральская база авиационной охраны лесов» Рыбкин Владимир Сергеевич +7 (903) 085-49-35
275.	Иные, в том числе	3830		150000					264,6	
276.	Автомобильная дорога общего пользования граничит с землями лесного фонда (конкретизированная информация указана в таблице 5 раздела V плана тушения лесных пожаров на территории ГКУ СО «Ирбитское лесничество»)								183,1	Начальник ГКУ СО «Управление автомобильных дорог» В.В. Данилов
277.	Свердловская железная дорога граничит с землями лесного фонда (конкретизированная информация указана в таблице 5 раздела V плана тушения лесных пожаров на территории ГКУ СО «Ирбитское лесничество»)								5,5	И.о. начальника Свердловской железной дороги – филиала ОАО «РЖД» В.В. Искоростенский
278.	Посевные поля граничат с землями лесного фонда (конкретизированная информация указана в таблице 5 раздела V плана тушения лесных пожаров на территории ГКУ СО «Ирбитское лесничество»)			150000					76	Ответственные лица указаны в таблице 5 раздела V плана тушения лесных пожаров территории ГКУ СО «Ирбитское лесничество»
279.	ЗОЛ «Салют», МКОУ ДОД «Центр детского творчества» (граничит с кварталом 90 выд. 20, 21, 22, 23, 24, 25, 27, 31, 33 Ирбитского участкового лесничества Пригородного участка)	3830								Начальник Ирбитского участка с функцией ПХС-I типа ГБУ СО «Уральская база авиационной охраны лесов» Рыбкин Владимир Сергеевич +7 (903) 085-49-35
280.	Итого по муниципальному образованию	4560	33000	150000					264,6	
281.	Итого по лесничеству	4560	33000	150000					264,6	
282.	ГКУ СО «Камышловское лесничество»									
283.	Муниципальное образование «Зареченское сельское поселение»									
284.	Населенные пункты, в том числе	12200	6000							
285.	деревня Баранникова (граничит с кварталом 141 выд. 1, 3 Городского участкового лесничества участок Городской)		3000							Глава муниципального образования «Зареченское сельское поселение» Михаленко Владимир Вячеславович +7 (34375) 35147
286.	деревня Заречная (граничит с кварталами 142 выд. 11, 10, 12, 1; 143 выд.1, 2, 3, 9, 14 Городского участкового лесничества участок Городской)		1500							
287.	деревня Коровякова (граничит с кварталом 140 выд.2, 10, 13, 16 Городского участкового лесничества участок Городской)		1500							
288.	деревня Чикунова (граничит с кварталами 11 выд.29; 19 выд.15 Городского участкового лесничества, участок Камышловский; 19 выд.8, 19; 18 выд.3, 5, 11, 12, 13, 15 Камышловского участкового лесничества урочище ЗАО «Скатинский»)	12200								Начальник Камышловского участка с функцией ПХС-I типа ГБУ СО «Уральская база авиационной охраны лесов» Узорова Ольга Юрьевна +7 (903) 084-55-38

1	2	3	4	5	6	7	8	9	10	11
289.	Итого по муниципальному образованию	12200	6000							
290.	Муниципальное образование «Обуховское сельское поселение»									
291.	Населенные пункты, в том числе		9030							
292.	село Обуховское (граничит с кварталами 36 выд. 12, 6, 11, 10, 5, 4, 1, 3, 2; 37 выд. 2, 8 Городского участкового лесничества участок Городской)		3800							Глава МО «Обуховское сельское поселение» Верхорубов Владимир Иванович +7 (34375) 32885
293.	село Захаровское (граничит с кварталом 3 выд. 36, 37 Камышловского участкового лесничества участок АОЗТ «Захаровское»)		500							
294.	поселок Маяк (граничит с кварталом 6 выд.2 Камышловского участкового лесничества участок АОЗТ «Калиновское»)		630							
295.	деревня Котюрова (граничит с кварталом 10 выд. 6 Камышловского участкового лесничества урочище АОЗТ «Захаровское»)		2700							
296.	деревня Куваева (граничит с кварталом 24 выд. 22,27 Камышловского участкового лесничества урочище АОЗТ «Захаровское»)		1400							
297.	Итого по муниципальному образованию		9030							
298.	Муниципальное образование «Галкинское сельское поселение»									
299.	Населенные пункты, в том числе	9770	1000							
300.	село Большое Пульниково (граничит с кварталами 27 выд.32, 33; 31 выд.2; 32 выд.1, 2 Камышловского участкового лесничества урочище АОЗТ «Квашнинское»)		1000							Глава МО «Галкинское сельское поселение» Шумакова Анжелика Анатольевна +7 (34375) 4-41-37 Начальник Камышловского участка с функцией ПХС-I типа ГБУ СО «Уральская база авиационной охраны лесов» Узорова Ольга Юрьевна +7 (903) 084-55-38
301.	село Галкинское (граничит с кварталами 14 выд.9, 18, 22, 15, 29; кв.16 выд. 2, 12, 13, 14, 17, 18 Городского участкового лесничества участок Городской)	3200								
302.	село Квашнинское (граничит с кварталом 24 выд.28, 35, 34, 33, 27 Камышловского участкового лесничества урочище АОЗТ «Квашнинское»)	2500								
303.	село Куровское (граничит с кварталом 5 выд.12, 25, 31, 40, 41, 42 Камышловского участкового лесничества урочище ТОО «Куровское»)	4070								
304.	Итого по муниципальному образованию	9770	1000							
305.	Муниципальное образование «Калиновское сельское поселение»									
306.	Населенные пункты, в том числе	6850	250							
307.	деревня Ялунина (граничит с кварталом 4 выд.16, 14 Камышловского участкового лесничества урочище СХПК «Надежда»)		250							Глава МО «Калиновское сельское поселение» Зверева Ольга Александровна +7 (34375) 4-11-95 Начальник Камышловского участка с функцией ПХС-I типа ГБУ СО «Уральская база
308.	поселок Еланский (граничит с кварталом 2 выд.31, 30, 40, 55, 54, 42, 57 Камышловского участкового лесничества урочище АОЗТ «Калиновское»)	2370								

1	2	3	4	5	6	7	8	9	10	11
309.	поселок Пышминская (граничит с кварталом 2 выд.1, 2, 4, 6, 13, 14, 15, 17, 24, 33, 3 Камышловского участкового лесничества урочище СХПК «Надежда»)	3480								авиационной охраны лесов» Узорова Ольга Юрьевна +7 (903) 084-55-38
310.	село Калиновское (граничит с кварталом 1 выд.12, 13, 5, 6, 14, 15, 10, 11, 17 Камышловского участкового лесничества урочище СХПК «Надежда»)	1000								
311.	Итого по муниципальному образованию	6850	250							
312.	Пышминский городской округ									
313.	Населенные пункты, в том числе	25090	16180							
314.	поселок Крутоярский (граничит с кварталом 23 выд.30, 17, 19-22 Четкаринского участкового лесничества участок Мостовской)		3500							Глава городского округа Соколов Виктор Васильевич +7 (34372) 2-15-55
315.	поселок городского типа Пышма (граничит с кварталами 11 выд.84, 88, 90; 19 выд. 39; 20 выд.45 Пышминского участкового лесничества участок Северный)		1440							
316.	село Чернышово (граничит с кварталами 29 выд.11; 30 выд.1 Пышминского участкового лесничества участок 1-Северный)		130							
317.	деревня Савина (граничит с кварталами 29 выд.10 Пышминского участкового лесничества участок Пышминский; 67 выд.24 Пышминского участкового лесничества участок Пышминский)		470							
318.	деревня Холкина (граничит с кварталом 9 выд.18,19 Пышминского участкового лесничества участок 2-Северный)		80							
319.	село Печёркино (граничит с кварталом 27 выд.71 Пышминского участкового лесничества участок 2-Северный)		330							
320.	село Трифоново (граничит с кварталами 19 выд.8; 9 выд. 66 Пышминского участкового лесничества участок 1-Северный)		360							
321.	село Четкарино (граничит с кварталом 14 выд. 9, 14, 16, 18 Четкаринского участкового лесничества участок 1-Южный)		1000							
322.	деревня Смирнова (граничит с кварталом 5 выд.11, 13 Четкаринского участкового лесничества участок 2-Южный)		1000							
323.	поселок Ключевской (граничит с кварталами 6 выд. 27, 26, 21-23; 10 выд. 6, 21, 20, 11; 12 выд.7, 8, 1 Четкаринского участкового лесничества участок 1-Южный)		3000							
324.	деревня Горушки (граничит с кварталом 15 выд.16, 17, 8, 19, 20, 21, 24, 30 Четкаринского участкового лесничества участок 1-Южный)		1000							
325.	деревня Нагибина (граничит с кварталом 23 выд.42, 43 Четкаринского участкового лесничества участок 2-Южный)		500							



1	2	3	4	5	6	7	8	9	10	11
326.	деревня Медведева (граничит с кварталом 18 выд.37, 38, 40, 41 Пышминского участкового лесничества участок 1-Северный)	2600								Начальник Камышловского участка с функцией ПХС-I типа ГБУ СО «Уральская база авиационной охраны лесов» Узорова Ольга Юрьевна +7 (903) 084-55-38
327.	деревня Кочёвка (граничит с кварталом 23 выд.16, 21, 24, 26, 28, 29 Пышминского участкового лесничества участок 1-Северный)	1840								
328.	село Тимохинское (граничит с кварталом 26 выд.1-5, 9-12, 14, 15, 17 Пышминского участкового лесничества участок 1-Северный)	5150								
329.	село Чернышово (граничит с кварталом 30 выд.8, 9, 10, 11 Пышминского участкового лесничества участок 1-Северный)	6950								
330.	деревня Речелга (граничит с кварталом 56 выд. 15, 16, 26, 27-30, 32-33, 35, 36, 38, 39, 41-43, 45-49, 51, 52 Четкаринского участкового лесничества участок Мостовской)	8550								
			1500							Глава городского округа Соколов Виктор Васильевич +7 (34372) 2-15-55
331.	Иные, в том числе		1870						576,2	
332.	станция Ощепково (граничит с кварталами 12 выд.15, 48 Пышминского участкового лесничества, участок 1-Северный; 3 выд. 2, 4, 5, 8, 9, 11 Пышминского участкового лесничества участок Пышминский)		1870							Глава городского округа Соколов Виктор Васильевич +7 (34372) 2-15-55
333.	Автомобильная дорога общего пользования граничит с землями лесного фонда (конкретизированная информация указана в таблице 5 раздела V плана тушения лесных пожаров на территории ГКУ СО «Камышловское лесничество»)								265,5	Ответственные лица указаны в таблице 5 раздела V плана тушения лесных пожаров территории ГКУ СО «Камышловское лесничество»
334.	Свердловская железная дорога граничит с землями лесного фонда (конкретизированная информация указана в таблице 5 раздела V плана тушения лесных пожаров на территории ГКУ СО «Камышловское лесничество»)								39	И.о. начальника Свердловской железной дороги – филиала ОАО «РЖД» В.В. Искоростенский
335.	Посевные поля граничат с землями лесного фонда (конкретизированная информация указана в таблице 5 раздела V плана тушения лесных пожаров на территории ГКУ СО «Камышловское лесничество»)								271,7	Ответственные лица указаны в таблице 5 раздела V плана тушения лесных пожаров территории ГКУ СО «Камышловское лесничество»
336.	Итого по городскому округу	25090	16180						576,2	
337.	Итого по лесничеству	53910	32460						576,2	
338.				ГКУ СО «Карпинское лесничество»						
339.				Городской округ Карпинск						
340.	Населенные пункты, в том числе	8915	1500							

1	2	3	4	5	6	7	8	9	10	11
341.	поселок Сосновка (граничит с кварталами 9 выд. 38, 40; 20 выд. 61, 62 Сосновского участкового лесничества Княсьпинского участка)	8915								Начальник Карпинского участка с функцией ПХС – III типа ГБУ СО «Уральская база авиационной охраны лесов» Травкин Артем Сергеевич +7 (950) 645-49-41
342.	поселок Веселовка (граничит с кварталами 38 выд. 2, 5, 7, 9, 22, 24; 39 выд. 1, 2, 4, 5; 20 выд. 15; 18 выд. 20, 26, 22 Веселовского участкового лесничества Веселовского участка)		1500							Глава городского округа Клопов Андрей Алексеевич +7 (34383) 3-28-30
343.	Итого по городскому округу	8915	1500							
344.	Североуральский городской округ									
345.	Населенные пункты, в том числе		10000							
346.	село Всеволодо-Благодатское (граничит с кварталами 93 выд. 26, 28, 29, 31, 33; 107 выд. 2, 5, 6, 38, 7, 5, 1 Всеволодского участкового лесничества Всеволодского участка)		5000							Глава городского округа Матюшенко Василий Петрович +7 (34380) 2-34-36
347.	поселок Черёмухово (граничит с кварталами 85 выд. 6, 7, 17; 84 выд. 23; 86 выд. 7, 8, 2, 9, 12 Черёмуховского участкового лесничества Черёмуховского участка)		2000							
348.	поселок Калья (граничит с кварталами 139 выд. 33; 191 выд. 15; 194 выд. 4, 9, 12 Черёмуховского участкового лесничества Кальинского участка)		3000							
349.	Иные, в том числе	1600							88	
350.	Автомобильная дорога общего пользования граничит с землями лесного фонда (конкретизированная информация указана в таблице 5 раздела V плана тушения лесных пожаров на территории ГКУ СО «Карпинское лесничество»)								48	Начальник ГКУ СО «Управление автомобильных дорог» В.В. Данилов
351.	Свердловская железная дорога граничит с землями лесного фонда (конкретизированная информация указана в таблице 5 раздела V плана тушения лесных пожаров на территории ГКУ СО «Карпинское лесничество»)								40	И.о. начальника Свердловской железной дороги – филиала ОАО «РЖД» В.В. Искоростенский
352.	ДОЗЛ «Имени Дубинина» (граничит с кварталами 162 выд. 19, 17; 16 выд. 5, 22, 18, 12, 9, 8 Петропавловского участкового лесничества Петропавловского участка)	1600								Начальник Карпинского участка с функцией ПХС-III типа ГБУ СО «Уральская база авиационной охраны лесов» Травкин Артем Сергеевич +7 (950) 645-49-41
353.	Итого по городскому округу	1600	10000						88	
354.	Городской округ Краснотурьинск									
355.	Населенные пункты, в том числе	12600	6900					26,1		
356.	поселок Чернореченск (граничит с кварталами 16 выд. 37, 33, 64, 24, 24, 26, 25, 65, 28, 72, 40, 67, 54, 49; 91 выд. 26 Краснотурьинского участкового лесничества Краснотурьинского участка)	12600								Руководитель ООО «ОУС Леском» Стрелец Анатолий Михайлович +7 (922) 025-63-47

1	2	3	4	5	6	7	8	9	10	11
			2800					3,1		Глава городского округа Устинов Александр Юрьевич +7 (34384) 9-89-02
357.	поселок Воронцовка (граничит с кварталом 32 выд. 43, 9, 2, 15 Красноурьинского участкового лесничества Воронцовского участка)		1600					4,5		
358.	поселок Рудничный (граничит с кварталом 123 выд. 22, 26, 51, 14 Красноурьинского участкового лесничества Воронцовского участка)		1800					14,5		
359.	поселок Прибрежный (граничит с кварталом 52 выд. 29, 27, 25, 11 Красноурьинского участкового лесничества Красноурьинского участка)		700					4		
360.	Иные, в том числе							3,99		
361.	Коллективный сад № 15 (не граничит с землями лесного фонда)							2,5		
362.	Коллективный сад № 1 АООТ «Богословский алюминиевый завод» (не граничит с землями лесного фонда)							0,04		
363.	Коллективный сад № 2 АООТ «Богословский алюминиевый завод» (не граничит с землями лесного фонда)							1,4		
364.	Коллективный сад № 3 АООТ «Богословский алюминиевый завод» (не граничит с землями лесного фонда)							0,05		
365.	Итого по городскому округу	12600	6900					30,09		
366.	Итого по лесничеству	23115	18400					30,09	88	
367.	ГКУ СО «Красноурьинское лесничество»									
368.	Муниципальное образование Красноурьинский округ									
369.	Населенные пункты, в том числе	6600	4600							
370.	деревня Сарсы-Первые (граничит с кварталом 3 выд. 79, 80, 89, 90, 92, 86, 82, 88 Усть-Машского участкового лесничества урочище КХ «Астра»)	2000								Глава КХ «Астра» Акушев Николай Федорович +7 (34394) 3-32-18
371.	поселок Сарана (граничит с кварталами 65 выд. 14, 12, 9, 11, 10; 64 выд. 12, 18; 69 выд. 6, 5, 9, 10, 14, 16, 21, 18; 70 выд. 1, 2, 4, 5, 8; 77 выд. 1, 5, 2, 4, 18; 92 выд. 4, 3, 1, 2, 7, 6, 10; 91 выд. 14, 5, 4, 1, 2; 57 выд. 9, 11, 12, 17, 19, 21 Нижне-Саранинского участкового лесничества Нижне- Саранинского участка)		4600							Глава муниципального образования Ряписов Олег Викторович +7 (34394) 2-46-06
		4600								Директор ООО «Лесхоз» Абсалямов Олег Валентинович +7 (34394) 2-16-85
372.	поселок Рахмангулово (граничит с кварталами 13 выд. 6, 7; 15 выд. 25, 26 Пригородного участкового лесничества урочище ТОО «Рахмангуловское»)	4700								Начальник Красноурьинского участка с функцией ПХС-I типа ГБУ СО «Уральская база авиационной охраны лесов» Гостюхин Александр Михайлович +7 (950) 549-42-02



1	2	3	4	5	6	7	8	9	10	11
386.	деревня Сарга (граничит с кварталами 10 выд. 23; 25 выд. 1, 2 Афанасьевского участкового лесничества урочище СПК «Афанасьевский»)	2800								Начальник Красноуфимского участка с функцией ПХС-I типа ГБУ СО «Уральская база авиационной охраны лесов» Гостюхин Александр Михайлович +7 (950) 549-42-02
387.	поселок Заря (граничит с кварталом 115 выд. 7, 6, 13, 23, 25, 33, 40 Афанасьевского участкового лесничества Ачитского участка)	2000								
388.	Итого по городскому округу	27200	6000							
389.				Городской округ Красноуфимск						
390.	Населенные пункты, в том числе	14320	4000							
391.	поселок Пудлинговый (граничит с кварталом 103 выд. 8, 6, 2, 3, 13, 11, 16, 10 Нижне-Саранинского участкового лесничества Нижне- Саранинского участка)	8620								Глава городского округа Артемьевских Вадим Валерьевич +7 (34394) 2-25-10
392.	город Красноуфимск (граничит с кварталами 31 выд. 1, 4; 34 выд. 1, 10, 7; 25 выд. 10, 12, 7, 13, 14 Пригородного участкового лесничества Красноуфимского участка; 2 выд. 7, 8, 11 Пригородного участкового лесничества урочище Селекционная станция; 8 выд. 13, 14 Пригородного участкового лесничества урочище Газспецстрой)	1000								Начальник Красноуфимского участка с функцией ПХС-I типа ГБУ СО «Уральская база авиационной охраны лесов» Гостюхин Александр Михайлович +7 (950) 549-42-02
			2000							Индивидуальный предприниматель Онучина Любовь Ивановна +7 (904) 387-26-78
			2000							
393.	Иные, в том числе			327230					443,98	
394.	Автомобильная дорога общего пользования граничит с землями лесного фонда (конкретизированная информация указана в таблице 5 раздела V плана тушения лесных пожаров на территории ГКУ СО «Красноуфимское лесничество»)			8600						Ответственные лица, указаны в таблице 5 раздела V плана тушения лесных пожаров территории ГКУ СО «Красноуфимское лесничество»
395.	Свердловская железная дорога граничит с землями лесного фонда (конкретизированная информация указана в таблице 5 раздела V плана тушения лесных пожаров на территории ГКУ СО «Красноуфимское лесничество»)								236,45	И.о. начальника Свердловской железной дороги – филиала ОАО «РЖД» В.В. Искоростенский
396.	Посевные поля граничат с землями лесного фонда (конкретизированная информация указана в таблице 5 раздела V плана тушения лесных пожаров на территории ГКУ СО «Красноуфимское лесничество»)			318630					207,53	Ответственные лица указаны в таблице 5 раздела V плана тушения лесных пожаров территории ГКУ СО «Красноуфимское лесничество»
397.	Итого по городскому округу	14320	4000	327230					443,98	
398.	Итого по лесничеству	66120	25600	327230					443,98	

1	2	3	4	5	6	7	8	9	10	11
399.					ГКУ СО «Кушвинское лесничество»					
400.					Кушвинский городской округ					
401.	Населенные пункты, в том числе	18000	11120							
402.	деревня Кедровка (граничит с кварталами 147 выд. 4, 5, 20; 145 выд. 16, 19, 20, 21, 22; 171 выд. 4, 5, 7, 9, 42, 44 Кушвинского участкового лесничества Кедровского участка)	1300								Начальник Кушвинского участка с функцией ПХС-III типа ГБУ СО «Уральская база авиационной охраны лесов» Чистяков Павел Семенович +7 (953) 046-87-80
403.	поселок Орулиха (граничит с кварталом 130 выд. 1, 17-20, 23 Баранчинского участкового лесничества Баранчинского участка)	4400								
404.	поселок Азиатская (граничит с кварталами 139 выд. 40, 39; 140 выд. 17, 18, 19, 23, 21; 141 выд. 21, 18, 16, 21, 20, 21; 163 выд. 22, 36, 27, 31, 8, 7, 2, 3, 31, 35 Азиатского участкового лесничества Азиатского участка)	8400	4720							Начальник Кушвинского участка с функцией ПХС-III типа ГБУ СО «Уральская база авиационной охраны лесов» Чистяков Павел Семенович +7 (953) 046-87-80
405.	поселок Хребет-Уральский (граничит с кварталом 107 выд. 6, 11, 13, 5, 1, 2, 3, 5, 12, 13 Азиатского участкового лесничества Азиатского участка)	3900	3900							
			1000							
406.	город Кушва (граничит с кварталом 88 выд. 20, 23 Кушвинского участкового лесничества Кушвинского участка)									
407.	Итого по городскому округу	18000	11120							
408.					Городской округ Красноуральск					
409.	Населенные пункты, в том числе		4200		382					
410.	поселок Дачный (граничит с кварталами 179 выд. 13,17; 189 выд. 4, 5; 191 выд. 1 Красноуральского участкового лесничества Красноуральского участка)		960							Глава городского округа Кузьминых Дмитрий Николаевич +7 (34343) 2-11-25
411.	поселок Краснодольский (граничит с кварталами 190 выд. 32, 35, 36; 191 выд. 59, 58, 50, 49, 36, 38, 32, 38, 39, 41, 42; 192 выд. 28, 34, 32, 33, 26, 27, 24, 13, 15, 20, 21, 23, 22; 193 выд. 15, 16, 18, 20, 21, 22; 194 выд. 19, 22, 36, 38, 50, 43, 51, 61; 195 выд. 6, 19, 20, 55 Красноуральского участкового лесничества Красноуральского участка)		480							
412.	поселок Никольский (граничит с кварталами 187 выд. 2, 4; 189 выд. 2, 8 Салдинского участкового лесничества Салдинского участка)		1760							
413.	деревня Ясьва (граничит с кварталами 268 выд. 37; 269 выд. 26, 27, 16, 15, 17 Салдинского участкового лесничества Салдинского участка)		1000							
414.	Итого по городскому округу		4200							
415.					Городской округ Нижняя Салда					
416.	Населенные пункты, в том числе		8600					0,01		

1	2	3	4	5	6	7	8	9	10	11
417.	поселок Шайтанский Рудник (граничит с кварталами 236 выд. 15-17, 26, 35, 46; 237 выд. 8, 16, 20 Нижне-Салдинского участкового лесничества Нижне-Салдинского участка)		1850					0,01		Директор МКУ «Управление гражданской защиты городского округа Нижняя Салда» Исаков Дмитрий Всеволодович +7 (909) 000-85-52
418.	село Акинфиево (не граничит с землями лесного фонда)		4250							
419.	село Медведево (не граничит с землями лесного фонда)		2500							
420.	Итого по городскому округу		8600					0,01		
421.	Верхнесалдинский городской округ									
422.	Населенные пункты, в том числе		27610							
423.	город Верхняя Салда (граничит с кварталами 40 выд. 18, 20; 41 выд. 31; 45 выд. 35; 53 выд. 30 Верхнесалдинского участкового лесничества Верхнесалдинского участка)		5486							Глава городского округа Савченко Михаил Владимирович +7 (922) 222-71-10
424.	деревня Никитино (граничит с кварталами 91 выд. 48; 102 выд. 33; 110 выд. 34; 111 выд. 29 Верхнесалдинского участкового лесничества Верхнесалдинского участка)		6360							
425.	поселок Ежевичный (граничит с кварталами 167 выд. 16-18, 27, 32, 34, 35; 168 выд. 10, 11, 14-16 Верхнесалдинского участкового лесничества Басьяновского участка)		1320							
426.	поселок Песчаный Карьер (граничит с кварталами 191 выд. 1-3, 7-10, 14, 15; 192 выд. 15 Верхнесалдинского участкового лесничества Басьяновского участка)		960							
427.	поселок Тагильский (граничит с кварталами 354 выд. 2 Нижне-Салдинского участкового лесничества, Нижне-Салдинского участка; 194 выд. 4, 9-11 Верхнесалдинского участкового лесничества Басьяновского участка)		2550							
428.	поселок Бобровка (граничит с кварталами 361 выд. 17; 362 выд. 1, 19 Нижне-Салдинского участкового лесничества Нижне-Салдинского участка)		3000							
429.	деревня Северная (не граничит с землями лесного фонда)		4830							
430.	деревня Малыгино (не граничит с землями лесного фонда)		3000							
431.	поселок Ива (не граничит с землями лесного фонда)		104							
432.	Иные, в том числе								82,24	
433.	Автомобильная дорога общего пользования граничит с землями лесного фонда (конкретизированная информация указана в таблице 5 раздела V плана тушения лесных пожаров на территории ГКУ СО «Кушвинское лесничество»)								73,9	Ответственные лица указаны в таблице 5 раздела V плана тушения лесных пожаров территории ГКУ СО «Кушвинское лесничество»
434.	Свердловская железная дорога граничит с землями лесного фонда (конкретизированная информация указана в таблице 5 раздела V плана тушения лесных пожаров на территории ГКУ СО «Кушвинское лесничество»)								8,34	И.о. начальника Свердловской железной дороги – филиала ОАО «РЖД» В.В. Искоростенский

1	2	3	4	5	6	7	8	9	10	11
435.	Итого по городскому округу		27610						82,24	
436.	Итого по лесничеству	18000	51530					0,01	82,24	
437.	ГКУ СО «Невьянское лесничество»									
438.	Кировградский городской округ									
439.	Населенные пункты, в том числе		10000							
440.	город Кировград (граничит с кварталами 39 выд. 8, 9, 18, 22, 31, 35, 37, 39, 40, 48, 51,52; 59 выд. 14; 41 выд. 1, 2, 3, 13, 14, 15, 18, 19, 20, 21; 47 выд. 14, 15, 17, 18, 19, 32, 33, 34; 32 выд. 22,23,29,33 Кировградского участкового лесничества участок Кировградский)		2000							Глава городского округа Оськин Александр Александрович +7 (34357) 6-02-26
441.	поселок Лёвиха (не граничит с землями лесного фонда)		2000							
442.	поселок Карпушиха (граничит кварталами 48 выд. 14, 13, 11, 7, 4; 37 выд. 11, 12, 13, 14, 15, 10, 4,16, 9, 17, 18; 56 выд. 10, 12, 11 Левихинского участкового лесничества участок Карпушихинский)		1500							
443.	поселок Нейво-Рудянка (граничит с кварталами 127 выд. 8, 9, 10, 12, 17, 25, 33; 122 выд. 1, 3, 5, 10, 11, 12 Кировградского участкового лесничества участок Кировградский)		2500							
444.	поселок Тепловая (граничит с кварталами 67 выд. 6, 5, 3, 4, 25, 10, 12, 15, 21, 22; 60 выд. 23, 26 Левихинского участкового лесничества участок Карпушихинский)		2000							
445.	Итого по городскому округу		10000							
446.	Городской округ Верхний Тагил									
447.	Населенные пункты, в том числе		26360					25		Глава городского округа Кириченко Василий Григорьевич +7 (34357) 2-47-92
448.	поселок Белоречка (не граничит с землями лесного фонда)		130							
449.	поселок Половинный (не граничит с землями лесного фонда)		1230					8,5		Глава городского округа Кириченко Василий Григорьевич +7 (34357) 2-47-92
450.	город Верхний Тагил (граничит с кварталами 40 выд. 1, 11, 12, 19; 44 выд. 1, 2, 6, 16, 21, 23, 28, 35, 36, 37, 38, 40, 42 Кировградского участкового лесничества участок Верхнетагильский)		25000					16,5		
451.	Итого по городскому округу		26360					25		
452.	Невьянский городской округ									
453.	Населенные пункты, в том числе	16500	10710							
454.	село Аятское (граничит с кварталом 10 выд. 24, 27, 28, 29 Аятского участкового лесничества урочище ТОО «Аятское»)		3500							Глава городского округа Берчук Александр Александрович +7 (34356) 4-25-10
455.	деревня с предполагаемым наименованием Сосновка (граничит с кварталом 52 выделах 3, 5, 7, 9, 15 Аятского участкового лесничества участок Аятский)		1100							
456.	деревня Верхние Таволги (не граничит с землями лесного фонда)		1200							



1	2	3	4	5	6	7	8	9	10	11
457.	деревня Нижние Таволги (граничит с кварталами 111 выд. 14; 112 выд. 20 Невьянского участкового лесничества участок Невьянский)		3710							
		11000								И.о. начальника Невьянского участка с функцией ПХС-I типа ГБУ СО «Уральская база авиационной охраны лесов» Половинкин Владимир Геннадьевич +7 (982) 61-58-950
458.	поселок Ребристый (граничит с кварталами 83 выд. 12, 2, 1, 3, 5, 8, 9; 84 выд. 1 Осинковского участкового лесничества участок Осиновский)	3500								
459.	деревня Сербишино (граничит с кварталами 50 выд. 1, 7; 59 выд. 6, 11, 5, 12, 13; 42 выд. 1, 7, 5, 4, 2 Осинковского участкового лесничества участок Осиновский)	2000								
			1200							Глава городского округа Берчук Александр Александрович +7 (34356) 4-25-10
460.	Иные, в том числе			8800					13,53	
461.	Автомобильная дорога общего пользования граничит с землями лесного фонда (конкретизированная информация указана в таблице 5 раздела V плана тушения лесных пожаров на территории ГКУ СО «Невьянское лесничество»)								5,8	Ответственные лица указаны в таблице 5 раздела V плана тушения лесных пожаров территории ГКУ СО «Невьянское лесничество»
462.	Свердловская железная дорога граничит с землями лесного фонда (конкретизированная информация указана в таблице 5 раздела V плана тушения лесных пожаров на территории ГКУ СО «Невьянское лесничество»)			8800					7,73	И.о. начальника Свердловской железной дороги – филиала ОАО «РЖД» В.В. Искоростенский
463.	Итого по городскому округу	16500	10710	8800					13,53	
464.	Новоуральский городской округ									
465.	Населенные пункты, в том числе		450							
466.	село Тарасково (граничит с кварталом 64 Новоуральского участкового лесничества, участок Починковский)		150							Руководитель МКУ «Управление защиты от чрезвычайных ситуаций» НГО Тимохин Андрей Васильевич +7 (34370) 9-97-76
467.	поселок Мурзинка (граничит с кварталом 83 Новоуральского участкового лесничества участок Новоуральский)		300							
468.	Итого по городскому округу		450							
469.	Итого по лесничеству	16500	47520	8800				25		
470.	ГКУ СО «Нижне-Сергинское лесничество»									
471.	Бисертский городской округ									
472.	Населенные пункты, в том числе	19850	4500							
473.	поселок городского типа Бисерть (граничит с кварталами 35 выд.15, 20, 21, 26, 33; 48 выд.30, 33; 60 выд. 23, 26; 36 выд. 28; 37 выд. 26, 14; 34 выд.6, 8 Заречного участкового лесничества урочище ТОО Бисертское)	670								Начальник Нижне-Сергинского участка с функцией ПХС-I типа ГБУ СО «Уральская база авиационной охраны лесов» Демин Андрей Владимирович +7 (904) 983-60-68

1	2	3	4	5	6	7	8	9	10	11
		12550								Директор ООО «Стройлескомплект» Ющенко Сергей Алексеевич +7 (912) 266-62-84
			4500							Глава городского округа Суровцева Валентина Сергеевна +7 (904) 987-99-42
474.	село Киргишаны (граничит с кварталами 53 выд. 19, 24; 61 выд. 52, 26 Заречного участкового лесничества урочище ТОО Бисертское)	2400								Директор ПСХК «Киргишанский» Сухих Виктор Иванович +7 (922) 112-93-14
475.	поселок Октябрьский (граничит с кварталами 156 выд. 8, 9; 157 выд. 12 Бисертского участкового лесничества Бисертского участка)	1200								Директор ООО «Урало- Сибирская лесная компания» Саркисян Тигран Сурени +7 (932) 111-45-35
		1530								Директор ООО «Диалстроймонтаж» Иванова Ольга Александровна +7 (919) 363-38--81
476.	поселок Первомайский (граничит с кварталом 5 выд. 14, 21 Верхнесергинского участкового лесничества урочище ПСК «Нива»)	1500								Директор ПСК «Нива» Киселев Василий Валерьевич
477.	Итого по городскому округу	19850	4500							
478.	Нижнесергинское городское поселение									
479.	Населенные пункты, в том числе	1550	10650							
480.	город Нижние Серги (граничит с кварталами 1 выд.11, 10; 4 выд.1; 92 выд. 17 Бардымского участкового лесничества Бардымского участка)	1550								Начальник Нижне-Сергинского участка с функцией ПХС-I типа ГБУ СО «Уральская база авиационной охраны лесов» Демин Андрей Владимирович +7 (904) 983-60-68
481.	поселок Бажуково (граничит с кварталом 149 выд. 1, 12 Бардымского участкового лесничества)		300							Глава поселения Чекасин Андрей Михайлович +7 (34398) 2-11-03
482.	поселок Новая Ельня (граничит с кварталом 104 выд. 19, 25 Бардымского участкового лесничества Буйского участка)		850							
483.	деревня Половинка (граничит с кварталом 1 выд. 3 Михайловского участкового лесничества урочище Михайловский завод ОЦМ)		2000							
484.	Иные, в том числе							1,3		
485.	ППМУП «Водоканал» (граничит с кварталом 107 выд. 3, 6 Бардымского участкового лесничества Бардымского участка)							0,5		Начальник участка Чулков Валерий Николаевич +7 (922) 119-36-58

1	2	3	4	5	6	7	8	9	10	11
486.	ФГУП «Российская телевизионная и радиовещательная сеть» (граничит с кварталами 62 выд. 1, 2; 58 выд. 2 Бардымского участкового лесничества Бардымского участка)							0,8		Начальник цеха Смирнов Павел Михайлович +7 (904) 388-14-35
487.	СНТ «Родной» (граничит с кварталами 40 выд. 1; 41 выд. 8; 42 выд. 3; 43 выд.1, 8; 73 выд. 9 Верхнесергинского участкового лесничества)		7500							Староста Абросимова Юлия Владимировна +7 (912) 625-60-46
488.	Итого по городскому поселению	1550	10650					1,3		
489.	Михайловское муниципальное образование									
490.	Населенные пункты, в том числе	2840	6380							
491.	поселок Михайловский Завод (граничит с кварталом 144 выд. 1 Михайловского участкового лесничества Михайловского участка)	625								Начальник Нижне-Сергинского участка с функцией ПХС-I типа ГБУ СО «Уральская база авиационной охраны лесов» Демин Андрей Владимирович +7 (904) 983-60-68
			625							Глава муниципального образования Петухов Михаил Васильевич +7 (34398) 6-11-77
492.	деревня Уфа-Шигири (граничит с кварталом 81 выд. 5, 9, 15 Михайловского участкового лесничества Уфимского участка)		1000							
493.	деревня Урмикеево (граничит с кварталом 25 выд.1, 8 Михайловского участкового лесничества Урочище ТОО Михайловское)		500							
494.	город Михайловск (граничит с кварталами 125 выд. 6, 2, 3, 5, 7, 4, 19; 126 выд. 1, 3, 4; 127 выд. 10, 3, 1, 6, 19, 7, 9 Михайловского участкового лесничества Михайловского участка)		4255							Глава муниципального образования Петухов Михаил Васильевич +7 (34398) 6-11-77
		2215								Директор ООО «Серга-Лес» Ростовский Александр Иванович +7 (953) 009-69-99
495.	Итого по муниципальному образованию	2840	6380							
496.	Муниципальное образование рабочий поселок Атиг									
497.	Населенные пункты, в том числе		800							
498.	поселок городского типа Атиг (граничит с кварталом 72 выд. 9 Верхнесергинского участкового лесничества Верхнесергинского участка)		800							Глава муниципального образования Мезенов Сергей Сергеевич +7 (34398) 2-81-45
499.	Итого по муниципальному образованию		800							
500.	Городское поселение Верхние Серги									
501.	Населенные пункты, в том числе	6500	11000							

1	2	3	4	5	6	7	8	9	10	11
502.	поселок городского типа Верхние Серги (граничит с кварталами 130 выд.7, 10, 12, 17; 144 выд.19, 21; 146 выд.18, 19; 159 выд. 9, 2; 127 выд. 41, 42; 128 выд. 23, 24; 129 выд. 22, 24; 157 выд. 5, 7; 158 выд. 8, 13 Верхнесергинского участкового лесничества Верхнесергинского участка)	3500								Начальник Нижне-Сергинского участка с функцией ПХС-I типа ГБУ СО «Уральская база авиационной охраны лесов» Демин Андрей Владимирович +7 (904) 983-60-68
		3000								Директор ООО «Лесопункт» Нигаматов Ринат Булатович +7 (922) 217-51-08
			11000							
503.	Итого по городскому поселению	6500	11000							
504.	Кленовское сельское поселение									
505.	Населенные пункты, в том числе	1800	11920							
506.	поселок Контугановский (граничит с кварталом 15 выд. 7, 8 Кленовского участкового лесничества урочище совхоз Кленовской)		2500							Глава поселения Матвеев Александр Леонидович +7 (922) 202-35-47
507.	село Кленовское (граничит с кварталом 31 выд. 4 Кленовского участкового лесничества)		2000							
508.	деревня Киселёвка (граничит с кварталом 46 выд. 50 урочище подсобное хозяйство Бисертский завод СХМ)		2000							
509.	село Старобухарово (граничит с кварталом 12 выд.6 Заречного участкового лесничества урочище ТОО Бисертское)		920							
510.	деревня Васькино (граничит с кварталами 17 выд. 30; 20 выд. 15 Заречного участкового лесничества урочище ПСК «Совхоз Накаряковский»)		2000							Глава поселения Матвеев Александр Леонидович +7 (922) 202-35-47
511.	деревня Упея (граничит с кварталом 12 выд. 5, 6 Заречного участкового лесничества урочище ПСК «Совхоз Накаряковский»)		1000							
		900								Председатель ПСК «Совхоз Накаряковский» Ивачев Валерий Михайлович +7 (950) 657-85-05
512.	деревня Сосновый Бор (граничит с кварталами 25 выд. 4, 37; 30 выд. 8; 35 выд. 14; 31 выд. 13 Заречного участкового лесничества урочище ПСК «Совхоз Накаряковский»)		1500							Глава поселения Матвеев Александр Леонидович +7 (922) 202-35-47
		900								Председатель ПСК «Совхоз Накаряковский» Ивачев Валерий Михайлович +7 (950) 657-85-05
513.	Иные, в том числе			13000					207,76	

1	2	3	4	5	6	7	8	9	10	11
514.	Автомобильная дорога общего пользования граничит с землями лесного фонда (конкретизированная информация указана в таблице 5 раздела V плана тушения лесных пожаров на территории ГКУ СО «Нижне-Сергинское лесничество»)								207,76	Ответственные лица указаны в таблице 5 раздела V плана тушения лесных пожаров территории ГКУ СО «Нижне-Сергинское лесничество»
515.	Свердловская железная дорога граничит с землями лесного фонда (конкретизированная информация указана в таблице 5 раздела V плана тушения лесных пожаров на территории ГКУ СО «Нижне-Сергинское лесничество»)			13000						И.о начальника Свердловской железной дороги – филиала ОАО «РЖД» В.В. Искоростенский
516.	Итого по сельскому поселению	1800	11920	13000					207,76	
518.	Итого по лесничеству	32540	45250	13000				1,3	207,76	
519.	ГКУ СО «Нижне-Тагильское лесничество»									
520.	Город Нижний Тагил									
521.	Населенные пункты, в том числе		17700							
522.	поселок Антоновский (граничит с кварталами 45 выд. 35; 57 выд. 40 Николо-Павловского участкового лесничества Черноисточинского участка)		1200							Заместитель главы города Юрченко Владимир Прокопьевич +7 (3435) 25-03-74
523.	поселок Чауж (граничит с кварталом 87 выд.17, 21 Николо-Павловского участкового лесничества Черноисточинского участка)		500							
524.	поселок Канава (граничит с кварталом 92 выд. 1 Николо-Павловского участкового лесничества Черноисточинского участка)		500							
525.	поселок Волчёвка (граничит с кварталами 3 выд. 20; 184 выд. 3 Уральского участкового лесничества участка Уральского)		2500							
526.	деревня Баронская и деревня Усть-Утка (граничит с кварталом 17 выд. 1 Усть-Уткинского участкового лесничества урочище ООО «Усть-Утка»)		3000							
527.	поселок Висимо-Уткинск (граничит с кварталами 85 выд. 1, 2, 3, 4, 83 выд. 28; 82 выд. 27,30; 84 выд.31, 33, 41, 90 выд. 2, 9, 14; 94 выд.12; 98 выд.3, 6, 8, 99 выд. 3,12,14 В-Уткинского участкового лесничества участок Висимо-Уткинский)		10000							
528.	Иные, в том числе		2200							
529.	ЗОЛ «Антоновский» (граничит с кварталом 35 выд.14,16,23 Николо-Павловского участкового лесничества участка Черноисточинского)		800							
530.	ЗОЛ «Банчинские огоньки» (граничит с кварталом 93 выд. 16 Уральского участкового лесничества участка Уральского)		800							
531.	ЗОЛ «Изумрудный» (граничит с кварталом 47 выд. 1, 22 Николо-Павловского участкового лесничества участка Черноисточинского)		600							
532.	Итого по городскому округу		19900							

1	2	3	4	5	6	7	8	9	10	11
533.	Горноуральский городской округ									
534.	Населенные пункты, в том числе	7790	41400							
535.	село Николо-Павловское (граничит с кварталами 115 выд. 6, 7, 12, 13, 15, 17; 127 выд. 1, 14, 15 Николо-Павловского участкового лесничества участка Николо-Павловского)		1200							Глава территориальной администрации Лямов Юрий Владимирович +7 (3435) 25-59-17
536.	поселок Новоасбест (граничит с кварталами 60 выд. 30; 66 выд. 26; 78 выд. 47 Николо-Павловского участкового лесничества участка Николо-Павловского)		7000							
537.	поселок Первомайский (граничит с кварталами 74 выд. 49; 79 выд.30 Башкарского участкового лесничества Башкарского участка)		600							
538.	село Бызово (граничит с кварталом 88 выд. 39 Башкарского участкового лесничества Башкарского участка)		4500							
539.	село Башкарка (граничит с кварталами 62 выд. 62; 63 выд. 28 Башкарского участкового лесничества Башкарского участка)		2300							
540.	село Мокроусское (граничит с кварталом 50 выд.47 Башкарского участкового лесничества Башкарского участка)		500							
541.	деревня Реши (граничит с кварталом 48 выд. 22, 25 Петрокаменского участкового лесничества урочище АОЗТ «Краснополье»)		2000							
542.	село Мурзинка (граничит с кварталом 29 выд. 2, 3, 4 Башкарского участкового лесничества урочище АОЗТ «Южаковское»)		1300							
543.	деревня Старая Паньшина (граничит с кварталами 74 выд.49; 79 выд. 30 Башкарского участкового лесничества Башкарского участка)		1500							
544.	поселок Ленёвка (граничит с кварталом 114 выд. 1, 3 Николо- Павловского участкового лесничества Николо- Павловского участка)		800							
545.	село Шиловка (граничит с кварталами 67 выд. 30; 72 выд. 48 Николо- Павловского участкового лесничества Николо- Павловского участка)		1100							
546.	деревня Сизикова (граничит с кварталами 54 выд. 42; 55 выд. 1, 11, 15, 20 Башкарского участкового лесничества Башкарского участка)		1300							
547.	село Большие Галашки (граничит с кварталами 125 выд. 9; 107 выд. 30; 96 выд. 30; 83 выд. 26; 84 выд. 17, 22 Висимское участкового лесничества Сулемского участка)		4000							

1	2	3	4	5	6	7	8	9	10	11
548.	деревня Анатольская (граничит с кварталами 154 выд.12, 17, 22; 155 выд. 6, 9, 12 Никло-Павловского участкового лесничества Николо-Павловского участка)		1000							Глава территориальной администрации Лямов Юрий Владимирович +7 (3435) 25-59-17
549.	село Балакино (граничит с кварталом 53 выд. 1 Уральского участкового лесничества Уральского участка)		800							
550.	поселок Виллой (граничит с кварталом 37 выд. 1, 2, 3 Петрокаменское участкового лесничества участок АОЗТ «Краснополье»)		1100							
551.	село Новопаньшино (граничит с кварталом 30 выд. 12 Башкарского участкового лесничества участок ТОО «Победа»)		1700							
552.	деревня Беляковка (граничит с кварталом 90 выд. 5, 18, 19 Петрокаменского участкового лесничества Петрокаменского участка)		500							
553.	поселок Ряжик (граничит с кварталом 102 выд. 56, 59, 61 Николо-Павловского участкового лесничества Николо-Павловского участка)		700							
554.	поселок Черноисточинск (граничит с кварталами 79 выд. 38-41; 67 выд. 28; 54 выд.14, 16, 20; 69 выд. 6, 7, 9, 14, 18, 93 выд. 21, 22, 27, 32; 81 выд. 23, 34; 118 выд. 2 Николо-Павловского участкового лесничества Черноисточинского участка)	1500	7500							Директор ООО «ЛесАгроСервис» Насыров Тимур Ядкарлович +7 (922) 126 95 96
555.	деревня Шумиха (граничит с кварталом 16 выд 7, 18, 39 Петрокаменского участкового лесничества участок совхоз Шумихинский)	1500								Директор ГУП СО «Совхоз Шумихинский» Тюрин Георгий Николаевич +7 (3435) 93-12-98
556.	село Краснополье (граничит с кварталами 59 выд. 2, 3, 4, 10, 9, 8; 43 выд. 21, 22 Петрокаменского участкового лесничества урочище АОЗТ Краснополье)	4790								Начальник Нижнетагильского участка с функцией ПХС-II типа ГБУ СО «Уральская база авиационной охраны лесов» Садретдинов Ринат Искандерович +7 (3435) 921-922
557.	Иные, в том числе			58000					44,2	
558.	Автомобильная дорога общего пользования граничит с землями лесного фонда (конкретизированная информация указана в таблице 5 раздела V плана тушения лесных пожаров на территории ГКУ СО «Нижне-Тагильское лесничество»)								22,1	Начальник ГКУ СО «Управление автомобильных дорог» В.В. Данилов
559.	Свердловская железная дорога граничит с землями лесного фонда (конкретизированная информация указана в таблице 5 раздела V плана тушения лесных пожаров на территории ГКУ СО «Нижне-Тагильское лесничество»)								22,1	И.о. начальника Свердловской железной дороги – филиала ОАО «РЖД» В.В. Искоростенский

1	2	3	4	5	6	7	8	9	10	11
560.	Боевые поля и приемные площадки граничат с землями лесного фонда (конкретизированная информация указана в таблице 5 раздела V плана тушения лесных пожаров на территории ГКУ СО «Нижне-Тагильское лесничество»)			58000						Генеральный директор ФКП «Нижнетагильский институт испытания металлов» Смирнов Николай Павлович +7 (34354) 7-51-10
561.	Итого по городскому округу	7790	41400	58000					44,2	
562.	Итого по лесничеству	7790	61300	58000					44,2	
563.	ГКУ СО «Новолялинское лесничество»									
564.	Новолялинский городской округ									
565.	Населенные пункты, в том числе	22700	9600					0,4		
566.	село Караульское (граничит с кварталом 55 выд. 1, 27, 30, 31, 32, 33 Отвинского участкового лесничества Новоселовского участка)	1700								Директор ООО «Булат» Пестряков Алексей Николаевич +7 (932) 604-81-05
567.	деревня Попов Лог (граничит с кварталами 193 выд. 28, 30, 31, 32, 35, 34; 224 выд. 34, 36, 37, 38, 41, 43 Отвинского участкового лесничества Отвинского участка)	9000								Начальник ЦТАО ИК № 54 ГУФСИН РФ по Свердловской области Басалаев Сергей Вячеславович
568.	поселок Павда (граничит с кварталами 106 выд. 11; 107 выд. 17), 138 выд. 32; 139 выд. 12, 19; 107 выд. 17; 106 выд. 11; 131 выд.43 Павдинского участкового лесничества Павдинского участка)		3300					0,1		Глава городского округа Бондаренко Сергей Александрович + 7 (34388) 2-25-21
569.	поселок Каменка (граничит с кварталом 100 выд. 23, 24 Павдинского участкового лесничества Каменского участка)		600							
570.	поселок Старая Ляля (граничит с кварталами в 22 выд. 21, 22, 27; 23 выд. 5; 40 выд.6 Старолялинского участкового лесничества Старолялинского участка; 258 выд.57, 60; 274 выд .10, 13, 14, 16 Старолялинского участкового лесничества Юртинского участка; 40 выд. 6, 32, 34 Старолялинского участкового лесничества Старолялинского участка)	2000								Директор ООО «Лесная компания» Суханов Евгений Сергеевич +7 (912) 243-06-66
		2100								Директор ООО «Лес» Осягин Андрей Михайлович +7 (904) 986-56-66
			1200							
571.	деревня Полудённая (граничит с кварталами 189 выд. 46, 48, 50; 209 выд. 7, 11, 12, 13, 15, 8, 9, 10, 18, 19, 20, 21, 22, 23, 24, 25; 190 выд. 8, 19, 20, 27, 37; 210 выд. 42, 43, 48, 50, 85, 93, 109 Отвинского участкового лесничества Новоселовского участка)	7900								Заместитель начальника Верхотурского участка с функцией ПХС-III типа ГБУ СО «Уральская база авиационной охраны лесов» Закиров Ринат Рашитович +7 (904) 175-06-32



1	2	3	4	5	6	7	8	9	10	11
572.	поселок Яборково (граничит с кварталом 117 выд. 45, 48 Старолялинского участкового лесничества Юртинского участка)		800							Глава городского округа Бондаренко Сергей Александрович + 7 (34388) 2-25-21
573.	поселок Юрты (граничит с кварталом 243 выд. 29, 38 Старолялинского участкового лесничества Юртинского участка)		600							
574.	поселок Шайтанка (граничит с кварталом 18 выд. 16, 23 Коноплянского участкового лесничества Шайтанского участка)		1000							
575.	поселок Чёрный Яр (граничит с кварталами 74 выд. 10, 16, 18; 76 выд. 16 Коноплянского участкового лесничества Шайтанского участка)		400							
576.	село Коптяки (граничит с кварталами 58 выд. 41; 50 выд.45; 47 выд. 29, 32 Коноплянского участкового лесничества Коноплянского участка)		700					0,1		
577.	поселок Красный Яр (граничит с кварталом 127 выд. 43 Коноплянского участкового лесничества Коноплянского участка)		500							
578.	село Лопаево (граничит с кварталом 193 выд. 51, 58 Коноплянского участкового лесничества Коноплянского участка)		500							
579.	деревня Савинова (граничит с кварталами 92 выд. 37; 93 выд. 67 Отвинского участкового лесничества Новоселовского участка)							0,1		
580.	село Салтаново (граничит с кварталом 305 выд. 21, 24 Отвинского участкового лесничества Отвинского участка)							0,1		
581.	Иные, в том числе			7300					117,8	
582.	Автомобильная дорога общего пользования граничит с землями лесного фонда (конкретизированная информация указана в таблице 5 раздела V плана тушения лесных пожаров на территории ГКУ СО «Новолялинское лесничество»)								32,5	Начальник ГКУ СО «Управление автомобильных дорог» В.В. Данилов
583.	Свердловская железная дорога граничит с землями лесного фонда (конкретизированная информация указана в таблице 5 раздела V плана тушения лесных пожаров на территории ГКУ СО «Новолялинское лесничество»)								84,5	И.о. начальника Свердловской железной дороги – филиала ОАО «РЖД» В.В. Искоростенский
584.	Посевные поля граничат с землями лесного фонда (конкретизированная информация указана в таблице 5 раздела V плана тушения лесных пожаров на территории ГКУ СО «Новолялинское лесничество»)			7300					0,8	Ответственные лица указаны в таблице 5 раздела V плана тушения лесных пожаров территории ГКУ СО «Новолялинское лесничество»
585.	Итого по городскому округу	22700	9600	7300				0,4	117,8	
586.	Итого по лесничеству	22700	9600	7300				0,4	117,8	
587.	ГКУ СО «Режевское лесничество»									
588.	Режевской городской округ									
589.	Населенные пункты, в том числе	9600	11500							

1	2	3	4	5	6	7	8	9	10	11
590.	село Липовское (граничит с кварталами 13 выд. 1, 2, 8, 14, 20, 22, 29, 32, 39; 16 выд. 2, 13, 20, 41; 12 выд. 1-3, 5, 13 Липовского участкового лесничества Липовского участка)		3000							Глава территориального управления Попов Сергей Геннадьевич +7 (34364)5-11-49 Начальник Режевского участка с функцией ПХС-III типа ГБУСО «Уральская база авиационной охраны лесов» Четверкин Дмитрий Владимирович +7 (34364) 3-84-07
		1330								
591.	село Черемисское (граничит с кварталом 27 выд. 21, 26 Липовского участкового лесничества Липовского участка)	570								
592.	город Реж (граничит с кварталами 4 выд. 1, 9, 11, 12, 5, 6, 14, 13, 8; 11 выд. 18, 16, 11, 12, 19, 20; 3 выд. 1, 11, 3, 18, 19, 20, 21, 14, 15, 10 Режевского участкового лесничества Режевского участка)	7700								
593.	поселок Озёрный (граничит с кварталами 107 выд. 8, 10, 12-15, 17, 18, 20-22, 27-29; 124 выд. 3-5, 8, 9, 11, 12 Режевского участкового лесничества)		3000							Глава территориального управления Агафонова Татьяна Валентиновна +7 (3464) 3-15-93
594.	поселок Костоусово (граничит с кварталами 21 выд. 28, 38, 27, 4, 40, 19, 22, 23; 32 выд. 2, 3, 14-18, 22-26 Озерского участкового лесничества Озерского участка)		3000							
595.	поселок Крутиха (граничит с кварталами 56 выд. 14, 15, 21, 24, 26; 65 выд. 16-20 Озерского участкового лесничества Крутихинского участка)		2500							
596.	Иные, в том числе			20000					38,3	
597.	Автомобильная дорога общего пользования граничит с землями лесного фонда (конкретизированная информация указана в таблице 5 раздела V плана тушения лесных пожаров на территории ГКУ СО «Режевское лесничество»)								24,5	Начальник ГКУ СО «Управление автомобильных дорог» В.В. Данилов
598.	Свердловская железная дорога граничит с землями лесного фонда (конкретизированная информация указана в таблице 5 раздела V плана тушения лесных пожаров на территории ГКУ СО «Режевское лесничество»)			14500						И.о. начальника Свердловской железной дороги – филиала ОАО «РЖД» В.В. Искоростенский
599.	Посевные поля граничат с землями лесного фонда (конкретизированная информация указана в таблице 5 раздела V плана тушения лесных пожаров на территории ГКУ СО «Режевское лесничество»)			5500					13,8	Ответственные лица указаны в таблице 5 раздела V плана тушения лесных пожаров территории ГКУ СО «Режевское лесничество»
600.	Итого по городскому округу	9600	11500	20000					38,3	
601.	Итого по лесничеству	9600	11500	20000					38,3	

1	2	3	4	5	6	7	8	9	10	11
602.	ГКУ СО «Свердловское лесничество»									
603.	Каменский городской округ									
604.	Населенные пункты, в том числе	1с000	10400							
605.	село Сосновское (граничит с кварталами 31 выд. 8, 10, 1 Маминского участкового лесничества, Маминского участка; 6 выд. 27, 28, 2, 3, 7, 8, 26; 7 выд. 42, 48, 20 Маминского участкового лесничества урочище совхоз «Сосновский»)	1000								Директор ООО «А-Фаза» Аристархов Евгений Николаевич +7 (904) 985-73-23
			5000							Глава городского округа Белоусов Сергей Александрович +7 (3439) 345-52-57
606.	село Пирогово (граничит с кварталами 3 выд. 4, 5; 4 выд. 12, 9 Каменского участкового лесничества урочище АО «Пироговское»)		2400							
607.	село Сипавское (граничит с кварталом 6 выд. 4 Каменского участкового лесничества урочище АО «Пироговское»)		3000							
608.	Итого по городскому округу	1000	10400							
609.	Городской округ Заречный									
610.	Населенные пункты, в том числе	300	200							
611.	деревня Курманка (граничит с кварталами 17 выд. 4 Косулинского участкового лесничества урочище ТОО Мезенское; 60 выд. 35, 34, 32, 31 Косулинского участкового лесничества Косулинского участка)		200							Глава городского округа Захарцев Андрей Владимирович +7 (34377) 3-17-05
		300								Директор ООО «Пилотех» Рудой Алексей Александрович +7 (961) 765-32-02
612.	Итого по городскому округу	300	200							
613.	Белоярский городской округ									
614.	Населенные пункты, в том числе	10000								
615.	поселок городского типа Белоярский (граничит с кварталами 78 выд. 1, 2; 67 выд. 45, 37 Режиковского участкового лесничества Белоярского участка)	2700								Начальник Свердловского участка с функцией ПХС-I типа ГБУ СО «Уральская база авиационной охраны лесов» Ярулин Эдуард Индусьевич +7 (912) 604-01-15
616.	поселок Каменка (граничит с кварталами 11 выд. 6, 5, 13, 26, 36; 13 выд. 1, 3, 27, 12; 12 выд. 1, 2, 34, 7, 12, 13, 15 Режиковского участкового лесничества Режиковского участка)	4000								
617.	поселок Рассоха (граничит с кварталом 84 выд. 16, 18, 4, 19, 5, 7, 8, 22, 12, 31, 14, 28 Косулинского участкового лесничества Косулинского участка)	1100								Директор ООО «Пилотех» Рудой Алексей Александрович +7 (961) 765-32-02
618.	поселок Режик (граничит с кварталом 67 выд. 11, 10, 24 Режиковского участкового лесничества Режиковского участка)	600								

1	2	3	4	5	6	7	8	9	10	11
619.	село Черноусово (граничит с кварталами 32 выд. 1, 3, 6, 7, 9; 84 выд. 1, 3, 4 Черноусовского участкового лесничества Черноусовского участка)	1600								Директор ООО «Желдорпуть» Пешков Олег Альбертович +7 (908) 905-11-08
620.	Иные, в том числе			481500					333,9	
621.	Свердловская железная дорога граничит с землями лесного фонда (конкретизированная информация указана в таблице 5 раздела V плана тушения лесных пожаров на территории ГКУ СО «Свердловское лесничество»)								100	И.о. начальника Свердловской железной дороги – филиала ОАО «РЖД» В.В. Искоростенский
622.	Посевные поля граничат с землями лесного фонда (конкретизированная информация указана в таблице 5 раздела V плана тушения лесных пожаров на территории ГКУ СО «Свердловское лесничество»)			481500					233,9	Ответственные лица указаны в таблице 5 раздела V плана тушения лесных пожаров территории ГКУ СО «Свердловское лесничество»
623.	Итого по городскому округу	10000		481500					333,9	
624.	Итого по лесничеству	11300	10600	481500					333,9	
625.	ГКУ СО «Серовское лесничество»									
626.	Серовский городской округ									
627.	Населенные пункты, в том числе	12000	9000							
628.	деревня Магина (граничит с кварталом 303 выд. 1, 4 Серовского участкового лесничества урочище совхоз «Сосьвинский»)	2000								Начальник МБУ «УГЗ СГО» Герасименко Юрий Витальевич +7 (34385)7 57 53
629.	поселок Подгарничный (граничит с кварталами 1 выд. 22, 23, 25; 3 выд. 3, 9, 10 Серовского участкового лесничества урочище «Совхоз Серовский»)	5000								Начальник Серовского участка с функциями ПХС-I типа ГБУ СО «Уральская база авиационной охраны лесов» Моисеенко Сергей Георгиевич +7 (904) 161-96-00
630.	поселок Еловка Новая (граничит с кварталами 16 выд. 25; 17 выд. 2, 3, 49, 10, 11, 12, 13, 15, 16; 18 выд. 1, 2, 4, 5, 6 Серовского участкового лесничества урочище «Совхоз Серовский»)	5000								Начальник Серовского участка с функциями ПХС-I типа ГБУ СО «Уральская база авиационной охраны лесов» Моисеенко Сергей Георгиевич +7 (904) 161-96-00
631.	поселок Красноярка (граничит с кварталами 75 выд. 22, 23; 76 выд. 21, 22; 77 выд. 18, 23, 30, 31; 99 выд. 10, 15; 100 выд. 1, 2, 5-9, 11, 12, 13, 15, 35; 101 выд. 1, 6, 8, 14, 18, 23; 129 выд. 5-7; 130 выд. 1-6; 131 выд. 1, 5 Красноярского участкового лесничества)		6000					5,0		Директор ООО «Лесной Урал Сбыт» Кузнецов Павел Николаевич +7 (34385) 6-80-11
			3000					1,0		Начальник МБУ «УГЗ СГО» Герасименко Юрий Витальевич +7 (34385)7 57 53
632.	Иные, в том числе			14300					4,5	

1	2	3	4	5	6	7	8	9	10	11
633.	Автомобильная дорога общего пользования граничит с землями лесного фонда (конкретизированная информация указана в таблице 5 раздела V плана тушения лесных пожаров на территории ГКУ СО «Серовское лесничество»)								2,5	Начальник ГКУ СО «Управление автомобильных дорог» В.В. Данилов
634.	Свердловская железная дорога граничит с землями лесного фонда (конкретизированная информация указана в таблице 5 раздела V плана тушения лесных пожаров на территории ГКУ СО «Серовское лесничество»)			9300						И.о. начальника Свердловской железной дороги – филиала ОАО «РЖД» В. В. Искоростенский
635.	Посевные поля граничат с землями лесного фонда (конкретизированная информация указана в таблице 5 раздела V плана тушения лесных пожаров на территории ГКУ СО «Серовское лесничество»)			5000					2	Ответственные лица указаны в таблице 5 раздела V плана тушения лесных пожаров территории ГКУ СО «Серовское лесничество»
636.	Итого по городскому округу	12000	9000	14300				6	4,5	
637.	Итого по лесничеству	12000	9000	14300				6	4,5	
638.	ГКУ СО «Синячихинское лесничество»									
639.	Муниципальное образование Алапаевское									
640.	Населенные пункты, в том числе	480						0,01		
641.	поселок городского типа Верхняя Синячиха (граничит с кварталом 177 выд. 9, 12, 24 Синячихинского участкового лесничества)	480								Начальник Синячихинского участка с функциями ПХС-I типа ГБУ СО «Уральская база авиационной охраны лесов» Бычихин Юрий Павлович +7 (952) 732-87-21
								0,01		Глава муниципального образования Деев Константин Ильич +7 (34346) 2-10-20
642.	Иные, в том числе			550					31,7	
643.	Автомобильная дорога общего пользования граничит с землями лесного фонда (конкретизированная информация указана в таблице 5 раздела V плана тушения лесных пожаров на территории ГКУ СО «Синячихинское лесничество»)								14,7	Начальник ГКУ СО «Управление автомобильных дорог» В.В. Данилов
644.	Свердловская железная дорога граничит с землями лесного фонда (конкретизированная информация указана в таблице 5 раздела V плана тушения лесных пожаров на территории ГКУ СО «Синячихинское лесничество»)								17	И.о. начальника Свердловской железной дороги – филиала ОАО «РЖД» В.В. Искоростенский
645.	Посевные поля граничат с землями лесного фонда (конкретизированная информация указана в таблице 5 раздела V плана тушения лесных пожаров на территории ГКУ СО «Синячихинское лесничество»)			550						Ответственные лица указаны в таблице 5 раздела V плана тушения лесных пожаров территории ГКУ СО «Синячихинское лесничество»
646.	Итого по муниципальному образованию	480		550				0,01	31,7	

1	2	3	4	5	6	7	8	9	10	11
647.	Махнёвское муниципальное образование									
648.	Населенные пункты, в том числе	1570	17000					2,4		
649.	поселок Калач (граничит с кварталом 93 выд. 52, 59, 60, 62 Кумарьинского участкового лесничества)	1570								Индивидуальный предприниматель Деев Денис Константинович +7 (919) 39-50-416
650.	поселок Муратково (граничит с кварталом 70 выд. 5 Муратковского участкового лесничества)		5000					1,0		Глава муниципального образования Лызлов Александр Викторович +7 (34346) 7-64-45
651.	поселок Санкино (граничит с кварталом 49 выд. 2 Муратковского участкового лесничества Муратковского участка)		12000					1,4		
652.	Итого по муниципальному образованию	1570	17000					2,4		
653.	Итого по лесничеству	2050	17000	550				2,41	31,7	
654.	ГКУ СО «Сотринское лесничество»									
655.	Серовский городской округ									
656.	Населенные пункты, в том числе	3200	7000							
657.	поселок Первомайский (граничит с кварталом 481 выд.6 Первомайского участкового лесничества Первомайского участок)		3000							Начальник МБУ «УГЗ СГО» Герасименко Юрий Витальевич +7 (34385) 7-57-53
658.	поселок Красноглинный (граничит с кварталами 87 выд. 39; 233 выд. 34; 90 выд. 34 Сотринского участкового лесничества Сотринского участок)		2800							
		1700								Начальник Сотринского участка с функцией ПХС-III типа ГБУ СО «Уральская база авиационной охраны лесов» Туровин Василий Юрьевич +7 (952) 141-87-00
659.	поселок Новое Сотрино (граничит с кварталами 90 выд. 34, 37; 106 выд. 3, 6 Сотринского участкового лесничества Сотринского участка)	1500								Начальник Сотринского участка с функцией ПХС-III типа ГБУ СО «Уральская база авиационной охраны лесов» Туровин Василий Юрьевич +7 (952) 141-87-00
			1200							Начальник МБУ «УГЗ СГО» Герасименко Юрий Витальевич +7 (34385) 7-57-53
660.	Итого по городскому округу	3200	7000							
661.	Сосьвинский городской округ									
662.	Населенные пункты, в том числе	13750	7500					9,93		

1	2	3	4	5	6	7	8	9	10	11
663.	село Кошай (граничит с кварталами 10 выд. 4, 3, 9; 9 выд. 4, 11, 5; 7 выд. 1, 3, 4 Предтурьинское участковое лесничество совхоз Кошайский)	4350								Исполнительный директор ООО «Аргус СФК» Постников – Стрельцов Станислав Александрович +7 (34385) 4-47-35
			1500					4,15		
664.	деревня Усть-Хмелёвка (граничит с кварталом 69 выд. 17, 18, 19 Предтурьинского участкового лесничества Предтурьинского участка)							2,28		Исполнительный директор ООО «Аргус СФК» Постников – Стрельцов Станислав Александрович +7 (34385) 4-47-35
		7500								
665.	поселок Сосьва Новая (граничит с кварталами 307 выд. 20; 308 выд. 35 Сосьвинского участкового лесничества Сосьвинского участка)	1900								Директор ООО «Уралпрофлес» Пантелеев Павел Леонидович +7 (950) 200-36-71
666.	поселок Восточный (граничит с кварталами 143 выд. 37, 24 Предтурьинского участкового лесничества, Предтурьинского участок; 106 выд. 4, 3, 2, 6, 5 Предтурьинского участкового лесничества, совхоз Кошайский)		1000					3,5		Директор МКУ «УГЗ и ХО Сосьвинского ГО» Каданцев Дмитрий Александрович +7(34385) 9-86-00 (доб. 247)
667.	деревня Усть-Берёзовка (граничит с кварталом 70 выд. 8, 11, 7, 6, 5, 4, 3, 2, 1 Предтурьинского участкового лесничества совхоз Кошайский)		4500							
668.	поселок Пасынок (граничит с кварталом 185 выд. 5 Сосьвинского участкового лесничества Сосьвинского участка)		500							
669.	Иные, в том числе			8500					32	
670.	Автомобильная дорога общего пользования граничит с землями лесного фонда (конкретизированная информация указана в таблице 5 раздела V плана тушения лесных пожаров на территории ГКУ СО «Сотринское лесничество»)								32	Начальник ГКУ СО «Управление автомобильных дорог» В.В. Данилов
671.	Свердловская железная дорога граничит с землями лесного фонда (конкретизированная информация указана в таблице 5 раздела V плана тушения лесных пожаров на территории ГКУ СО «Сотринское лесничество»)			8500						И.о. начальника Свердловской железной дороги – филиала ОАО «РЖД» В.В. Искоростенский
672.	Итого по городскому округу	13750	7500	8500				9,93	32	
673.	Итого по лесничеству	16950	14500	8500				9,93	32	
674.	ГКУ СО «Сухоложское лесничество»									
675.	Городской округ Сухой Лог									
676.	Населенные пункты, в том числе	23000	80000							

1	2	3	4	5	6	7	8	9	10	11
677.	поселок Глядены-Санаторий (граничит с кварталами 97 выд. 3-7, 33, 29; 96 выд. 4-13, 29, 30, 31 Винокурского участкового лесничества)	23000								Начальник Суходоложского участка с функцией ПХС-III типа ГБУ СО «Уральская база авиационной охраны лесов» Исаков Александр Юрьевич +7 (952) 144-83-62
678.	город Сухой Лог (граничит с кварталами 109 выд. 50; 113 выд. 3, 19, 11; 112 выд. 5; 108 выд. 18, 19 Курьинского участкового лесничества Курьинского участка)		15000							Заместитель главы Администрации городского округа Трофимчук Алексей Викторович +7 (950) 191-34-97
679.	поселок Алтынай (граничит с кварталами 103 выд. 57, 55, 48; 104 выд. 52, 53, 58 Алтынайского участкового лесничества Алтынайского участка)		11000							
680.	село Новопышминское (граничит с кварталами 24 выд. 2, 3, 5, 7; 21 выд. 47, 46, 49, 42, 44, 52; 19 выд. 32, 33, 45, 36, 46 Курьинского участкового лесничества урочище колхоз Ильича; 131 выд. 37, 36; 132 выд. 28, 27 Курьинского участкового лесничества Курьинского участка)		9000							
681.	село Филатовское (граничит с кварталами 4 выд. 19, 11, 12, 15, 16, 17; 5 выд. 10, 14, 15, 27 Курьинского участкового лесничества урочище колхоз Филатовский)		8000							
682.	село Рудянское (граничит с кварталами 19 выд. 6, 9, 5; 18 выд. 44, 45, 48 Алтынайского участкового лесничества урочище колхоз XX партсъезда)		12000							
683.	деревня Глядены (граничит с кварталами 56 выд. 35, 36; 67 выд. 39 Винокурского участкового лесничества Винокурского участка)		4000							
684.	село Курьи (граничит с кварталами 114 выд. 15, 16; 120 выд. 39; 121 выд. 35, 34 Курьинского участкового лесничества, Курьинского участка; 7 выд. 23, 12, 25; 9 выд. 9, 10, 12 Курьинского участкового лесничества урочище совхоз Суходоложский)		21000							Заместитель главы Администрации городского округа Трофимчук Алексей Викторович +7 (950) 191-34-97
685.	Итого по городскому округу	23000	80000							
686.	Асбестовский городской округ									
687.	Населенные пункты, в том числе	8900	40000							
688.	город Асбест (граничит с кварталами 45 выд. 32; 46 выд. 34, 35, 36; 36 выд. 22, 23; 23 выд. 14; 24 выд. 16; 22 выд. 16, 17; 13 выд. 6; 37 выд. 26 Асбестовского участкового лесничества Асбестовского участка; 103 выд. 28, 29; 114 выд. 23, 26 Пригородного участкового лесничества Пригородного участка)		32000							Первый заместитель главы городского округа Кириянова Лариса Ивановна +7 (34365) 7-53-11



1	2	3	4	5	6	7	8	9	10	11
689.	поселок Белокаменный (граничит с кварталами 109 выд. 19, 20; 119 выд. 24, 25; 118 выд. 7, 8, 13, 26; 120 выд. 22, 24; 121 выд. 23, 25, 26; 128 выд. 6, 7, 9, 13, 14; 120 выд. 4-10, 17, 18, 22, 23, 30; 132 выд. 5, 6, 9, 10, 11, 23; 146 выд. 5-9, 11, 13, 14 Пригородного участкового лесничества Пригородного участка)		8000							Первый заместитель главы городского округа Кириянова Лариса Ивановна +7 (34365) 7-53-11
		8900								Начальник Суходожского участка с функцией ПХС-III типа ГБУ СО «Уральская база авиационной охраны лесов» Исаков Александр Юрьевич +7 (952) 144-83-62
690.	Итого по городскому округу	8900	40000							
691.	Городской округ Рефтинский									
692.	Населенные пункты, в том числе		37500							
693.	поселок городского типа Рефтинский (граничит с кварталами 145 выд. 29; 155 выд. 33; 164 выд. 24, 25; 165 выд. 22; 166 выд. 30 Рефтинского участкового лесничества Рефтинского участка)		37500							Глава городского округа Максимова Ирина Александровна +7 (909) 010-41-53
694.	Иные, в том числе		5000							
695.	лагерь Искорка (граничит с кварталами 10 выд. 25, 26; 11 выд. 24 Пригородного участкового лесничества Пригородного участка)		5000							Глава городского округа Максимова Ирина Александровна +7 (909) 010-41-53
696.	Итого по городскому округу		42500							
697.	Мальшевский городской округ									
698.	Населенные пункты, в том числе	10000	40000							
699.	поселок Изумруд (граничит с кварталами 146 выд. 37; 158 выд. 41; 159 выд. 49 Асбестовского участкового лесничества Мальшевского участка)	10000								Глава городского округа Рубцова Мария Юрьевна +7 (34365) 5-36-96
700.	поселок городского типа Малышева (граничит с кварталами 108 выд. 18; 109 выд. 4; 110 выд. 16; 56 выд. 1, 2, 13; 68 выд. 6; 80 выд. 22; 81 выд. 1, 6, 8, 10; 44 выд. 1, 2; 92 выд. 11, 15; 82 выд. 7; 70 выд. 22; 32 выд. 6, 13, 14 Асбестовского участкового лесничества Мальшевского участка)		17000							Директор ООО «Норд-Лес» Шахов Вячеслав Фаритович +7 (902) 872-19-08
			10000							Глава городского округа Рубцова Мария Юрьевна +7 (34365) 5-36-96
701.	поселок Изумруд (граничит с кварталами 21 выд. 23; 122 выд. 34; 134 выд. 17 Асбестовского участкового лесничества Мальшевского участка)		10000							
702.	поселок Шамейский (граничит с кварталом 81 выд. 14 Асбестовского участкового лесничества Мальшевского участка)		3000							
703.	Иные, в том числе			27000					6557,8	

1	2	3	4	5	6	7	8	9	10	11
704.	Автомобильная дорога общего пользования граничит с землями лесного фонда (конкретизированная информация указана в таблице 5 раздела V плана тушения лесных пожаров на территории ГКУ СО «Сухоложское лесничество»)								137,8	Ответственные лица указаны в таблице 5 раздела V плана тушения лесных пожаров территории ГКУ СО «Сухоложское лесничество»
705.	Свердловская железная дорога граничит с землями лесного фонда (конкретизированная информация указана в таблице 5 раздела V плана тушения лесных пожаров на территории ГКУ СО «Сухоложское лесничество»)								20	И.о. начальника Свердловской железной дороги – филиала ОАО «РЖД» В.В. Искоростенский
706.	Посевные поля граничат с землями лесного фонда (конкретизированная информация указана в таблице 5 раздела V плана тушения лесных пожаров на территории ГКУ СО «Сухоложское лесничество»)			27000					6400	Ответственные лица указаны в таблице 5 раздела V плана тушения лесных пожаров территории ГКУ СО «Сухоложское лесничество»
707.	Итого по городскому округу	10000	40000	27000					6557,8	
708.	Итого по лесничеству	41900	202500	27000					6557,8	
709.	ГКУ СО «Сысертское лесничество»									
710.	Полевской городской округ									
711.	Населенные пункты, в том числе	5900	30100							
712.	поселок Станционный-Полевской (граничит с кварталами 34 выд. 7; 45 выд. 19, 20, 32, 31, 36, 22, 21, 30; 46 выд. 4, 5, 8, 13, 12, 15, 20, 22; 57 выд. 4, 12, 18; 58 выд. 2, 5, 9, 1, 24, 23, 40, 42, 39 Пионерского участкового лесничества Пионерского участка)	5900								Директор ООО «Ремонтно-строительный центр» Рогалев Виталий Вячеславович +7 (922) 619- 67-87
			5000							Первый заместитель Главы Администрации Полевского городского округа Федюнин Андрей Валентинович +7 (34374) 5-35-00
713.	село Полдневая (граничит с кварталами 68 выд. 1, 27; 67 выд. 21, 22, 33, 34; 87 выд. 1, 3, 6, 11; 102 выд. 4, 8, 16; 117 выд. 3, 6, 9, 10; Полдневого участкового лесничества Полдневого участка; 35 выд. 6, 14; 36 выд. 1; 38 выд. 1, 5, 7; 41 выд. 1; 42 выд. 2; 44 выд. 1 Полдневого участкового лесничества участок ПСК «Полдневной»)		3000							
714.	поселок Кладовка (граничит с кварталами 196 выд. 31, 32; 208 выд. 19, 21; 209 выд. 14, 15, 17; 220 выд. 13; 221 выд. 1, 3 Полдневого участкового лесничества, Полдневого участка; 55 выд. 3 Полдневого участкового лесничества участок ПСК «Полдневной»)		2000							
715.	поселок Зюзельский (граничит с кварталами 6 выд. 17, 14, 5, 12; 7 выд. 1, 12, 15; 19 выд. 2, 3, 4; 20 выд. 1, 6, 9; 33 выд. 1, 13; 34 выд. 26, 4, 5, 1 Полевского участкового лесничества Полевского участка)		3000							

1	2	3	4	5	6	7	8	9	10	11
716.	село Курганово (граничит кварталами 2 выд. 3, 7, 24, 10, 5, 9; 5 выд. 10, 19, 21 Пионерского участкового лесничества, урочище ЗАО «Чкаловское»; 13 выд. 7, 20; 16 выд. 1, 14, 16 Пионерского участкового лесничества Кургановского участка)		3000							Первый заместитель Главы Администрации Полевского городского округа Федюнин Андрей Валентинович +7 (34374) 5-35-00
717.	село Мраморское (граничит с кварталами 95 выд. 5, 8, 19; 86 выд. 6, 22, 25; 76 выд. 10, 4, 12; 67 выд. 17, 4, 29, 16, 11, 10, 9; 57 выд. 13; 77 выд. 2, 1, 3, 12, 13; 87 выд. 2, 6, 16, 22; 96 выд. 1, 12, 13, 14; 103 выд. 3, 2 Пионерского участкового лесничества Кургановского участка)		5000							
718.	село Косой Брод (граничит с кварталами 5 выд. 1, 5, 7, 11, 20; 10 выд. 1, 11, 14; 15 выд. 2, 8, 10, 11 Пионерского участкового лесничества Пионерского участка; 31 выд. 50, 48, 46; 32 выд. 4, 6, 8; 33 выд. 5, 13, 14, 15, 16 Северского участкового лесничества участок СХП «Северский»)		3000							
719.	деревня Раскуиха (граничит с кварталами 4 выд. 17; 5 выд. 12, 17, 11; 6 выд. 17; 7 выд. 1, 2, 3, 8, 10; 10 выд. 7 Северского участкового лесничества участок СХП «Северский»)		1000							
720.	поселок Красная Горка (граничит с кварталами 108 выд. 27; 126 выд. 2, 4; 127 выд. 20, 3, 4, 5, 6 Северского участкового лесничества Северского участка)		2000							
721.	деревня Кенчурка (граничит с кварталами 97 выд. 12, 13; 98 выд. 31; 107 выд. 16; 108 выд. 3, 2, 7 Полевского участкового лесничества Кенчурского участка)		2000							
722.	поселок Зелёный Лог (граничит с кварталом 2 выд. 48 Северского участкового лесничества участок СХП «Северский»)		100							
723.	Итого по городскому округу	5900	29100							
724.	Сысертский городской округ									
725.	Населенные пункты, в том числе	7400	29500							
726.	деревня Космакова (граничит с кварталом 94 выд. № 10, 9, 16, 23, 35, 33, 21, 34 Верх-Сысертское участковое лесничество Щелкунский участок)		6000							Первый заместитель Главы Администрации Сысертского городского округа Воробьев Сергей Олегович +7 (34374) 6-00-10
		1000							Генеральный директор ЗАО «Форлекс» Гузьяков Виктор Анатольевич +7 (912) 229-38-95	
727.	поселок Асбест (граничит с кварталами 295 выд. 1, 7, 9, 2, 10; 295 выд. 3, 2, 9, 1; 289 выд. 29, 28, 27, 26, 25, 23, 42, 44 Сысертского участкового лесничества Сысертского участка)	2400								Начальник Сысертского участка с функцией ПХС-III типа ГБУ СО «Уральская база авиационной охраны лесов» Разбойников Андрей Владимирович +7 (952) 726-06-66

1	2	3	4	5	6	7	8	9	10	11
			6000							Первый заместитель Главы Администрации Сысертского городского округа Воробьев Сергей Олегович +7 (34374) 6-00-10
728.	поселок Верхняя Сысерть (граничит с кварталами 175 выд. 1, 2, 4, 3, 12; 152 выд. 1, 9, 10; 142 выд. 13, 14, 3, 15, 5, 6, 16, 17, 23, 18, 29; 151 9, 15, 8, 6 Сысертского участкового лесничества Сысертского участка)	3000	8000							
729.	поселок Каменка (граничит с кварталами 12 выд. 6, 14, 18, 19; 18 выд. 5, 9, 16 Сысертского участкового лесничества Сысертского участка)		1500							Первый заместитель главы городского округа Воробьев Сергей Олегович +7 (34374) 6-00-10
730.	поселок Тракторский (граничит с кварталом 51 выд. 1, 2, 5, 4 Верх-Сысертского участкового лесничества Щелкунского участка)		1500							
731.	поселок Габиевский (граничит с кварталом 53 выд. 8, 15, 16, 9, 3 Кашинского участкового лесничества Кашинского участка)		1000							
732.	поселок Школьный (граничит с кварталом 53 выд. 27, 42, 55 Сысертского участкового лесничества Сысертского участка)		1500							
733.	поселок Поляна (граничит с кварталом 11 выд. 11, 8, 15, 2, 12 Центрального участкового лесничества участок КСП «Щелкунский»)	1000	4000							
734.	Иные, в том числе			139500					266,8	
735.	Автомобильная дорога общего пользования граничит с землями лесного фонда (конкретизированная информация указана в таблице 5 раздела V плана тушения лесных пожаров на территории ГКУ СО «Сысертское лесничество»)								137,8	Ответственные лица указаны в таблице 5 раздела V плана тушения лесных пожаров территории ГКУ СО «Сысертское лесничество»
736.	Свердловская железная дорога граничит с землями лесного фонда (конкретизированная информация указана в таблице 5 раздела V плана тушения лесных пожаров на территории ГКУ СО «Сысертское лесничество»)								20	И.о. начальника Свердловской железной дороги – филиала ОАО «РЖД» В.В. Искоростенский
737.	Посевные поля граничат с землями лесного фонда (конкретизированная информация указана в таблице 5 раздела V плана тушения лесных пожаров на территории ГКУ СО «Сысертское лесничество»)			139500					109	Ответственные лица указаны в таблице 5 раздела V плана тушения лесных пожаров территории ГКУ СО «Сысертское лесничество»
738.	Итого по городскому округу	7400	29500	139500					266,8	
739.	Итого по лесничеству	13300	58600	139500					266,8	

1	2	3	4	5	6	7	8	9	10	11
740.	ГКУ СО «Таборинское лесничество»									
741.	Унже-Павинское сельское поселение									
742.	Населенные пункты, в том числе	6400	9000							
743.	деревня Озёрки (граничит с кварталом 51 выд. 5, 6, 7, 12, 15, 17, 18 Озерского участкового лесничества урочище КП «Озерский»)		2300							Глава поселения Белоусов Алексей Васильевич +7 (34347) 2-71-22
		2300								Заместитель начальника Тавдинского участка с функцией ПХС-III типа ГБУСО «Уральская база авиационной охраны лесов» Кранштапов Сергей Владимирович +7 (950) 633-79-52
744.	поселок Якшино (граничит с кварталом 6 выд. 53, 51, 50, 48, 46 Чешского участкового лесничества урочище КП «Северный»)	1300								Глава поселения Белоусов Алексей Васильевич +7 (34347) 2-71-22
			1200							Заместитель начальника Тавдинского участка с функцией ПХС-III типа ГБУСО «Уральская база авиационной охраны лесов» Кранштапов Сергей Владимирович +7 (950) 633-79-52
745.	деревня Чернавская (граничит с кварталом 6 выдел 44 Чешского участкового лесничества урочище КП «Северный»)		2500							Глава поселения Белоусов Алексей Васильевич +7 (34347) 2-71-22
		900								Заместитель начальника Тавдинского участка с функцией ПХС-III типа ГБУСО «Уральская база авиационной охраны лесов» Кранштапов Сергей Владимирович +7 (950) 633-79-52
746.	поселок Новосёлово (граничит с кварталом 33 выд. 7, 37, 33, 34, 28 Чешского участкового лесничества Носовского участка)	1900								Глава поселения Белоусов Алексей Васильевич +7 (34347) 2-71-22
			1500							Глава поселения Белоусов Алексей Васильевич +7 (34347) 2-71-22
747.	поселок Томский (граничит с кварталом 53 выд. 3, 5, 8 Озерского участкового лесничества Чернавского участка)		1500							Глава поселения Белоусов Алексей Васильевич +7 (34347) 2-71-22
748.	Иные, в том числе								14	
749.	Посевные поля граничат с землями лесного фонда (конкретизированная информация указана в таблице 5 раздела V плана тушения лесных пожаров на территории ГКУ СО «Таборинское лесничество»)								14	Ответственные лица указаны в таблице 5 раздела V плана тушения лесных пожаров территории ГКУ СО «Таборинское лесничество»
750.	Итого по сельскому поселению	6400	9000						14	
751.	Таборинское сельское поселение									
752.	Населенные пункты, в том числе	6500	12000							
753.	деревня Мочалка (граничит с кварталом 29 выд. 17, 21, 22 Таборинского участкового лесничества урочище КП)		1800							Глава поселения Казаринов Алексей Андреевич

1	2	3	4	5	6	7	8	9	10	11
	«Кузнецовский»									+7 (34347) 2-13-85
754.	деревня Емельяшевка (граничит с кварталами 11 выд. 1, 3, 2; 5 выд. 27, 19, 20, 21, 28; 10 выд.14 Александровского участкового лесничества урочище КП «Дикое»)		2700							
755.	деревня Торомка (граничит с кварталами 5 выд. 27, 19, 20, 21, 28; 11 выд. 1, 2, 3 Александровского участкового лесничества урочище КП «Дикое»)	2100	2000							Индивидуальный предприниматель Маналаки Надежда Васильевна +7 (902) 410-95-83
756.	деревня Добрино (граничит с кварталами 17 выд. 18, 26, 34, 35; 19 выд. 18, 26, 34, 35; 20 выд. 14, 15, 10; 17 выд. 26, 41, 53 Александровского участкового лесничества урочище совхоз «Добринский»; 99 выд. 18, 20, 17, 14 Александровского участкового лесничества Александровского участка)		5500							Глава поселения Казаринов Алексей Андреевич +7 (34347) 2-13-85
		3200								Заместитель начальника Тавдинского участка с функцией ПХС-III типа ГБУСО «Уральская база авиационной охраны лесов» Кранштапов Сергей Владимирович +7 (950) 633-79-52
		1200								Индивидуальный предприниматель Маналаки Надежда Васильевна
757.	Итого по сельскому поселению	6500	12000							
758.				Кузнецовское сельское поселение						
759.	Населенные пункты, в том числе		3300							
760.	деревня Мягково (граничит с кварталом 39 выд. 25, 26, 28 Таборинского участкового лесничества урочище КП «Кузнецовский»)		600							Глава поселения Бауэр Юрий Константинович +7 (34347) 2-16-63
761.	деревня Галкино (граничит с кварталом 32 выд. 32 Чунь-Чешского участкового лесничества Чунь-Чешского участка)		300							
762.	деревня Фунтусово (граничит с кварталом 3 выд. 5, 15, 14 Чунь-Чешского участкового лесничества урочище СХК «Оверинский»)		600							
763.	деревня Бочкарёво (граничит с кварталом 6 выд. 21 Чунь-Чешского участкового лесничества урочище СХК «Оверинский»)		600							
764.	деревня Оверино (граничит с кварталами 8 выд. 15; 11 выд. 24 Чунь-Чешского участкового лесничества урочище СХК «Оверинский»)		1200							
765.	Итого по сельскому поселению		3300							
766.	Итого по лесничеству	12900	24300						14	

1	2	3	4	5	6	7	8	9	10	11
767.	ГКУ СО «Тавдинское лесничество»									
768.	Тавдинский городской округ									
769.	Населенные пункты, в том числе	3000	56300							
770.	село Кошуки (граничит с кварталами 1 выд. 1, 3; 10 выд. 5-7 Городского участкового лесничества урочище колхоз «Знамя»)		12000							Глава городского округа Лачимов Виктор Владимирович +7 (34360) 5-00-00
771.	деревня Увал (граничит с кварталом 1 выд. 2-7 Городского участкового лесничества урочище колхоз им. Кирова)		3000							
772.	деревня Герасимовка (граничит с кварталами 146 выд. 9, 11, 12; 158 выд. 2, 5, 13, 12, 4, 3, 7, 1; 152 выд. 26, 23, 8, 6; 121 выд. 1, 7, 6, 3, 5; 122 выд. 9, 3; 117 выд. 7, 3, 2 участкового лесничества им. П. Морозова урочище колхоз П. Морозова)		4500							
773.	деревня Мостовка (граничит с кварталами 23 выд. 12, 13, 14, 15; 26 выд. 41-44 Матюшинского участкового лесничества урочище СП «Мостовка»)	3000								
774.	город Тавда (граничит с кварталом 47 выд. 55, 48, 49, 30, 41, 50, 42, 52, 53, 47 Городского участкового лесничества Городского участка)		5300							
			31500							Глава городского округа Лачимов Виктор Владимирович +7 (34360) 5-00-00
775.	Иные, в том числе			6000					25	
776.	Автомобильная дорога общего пользования граничит с землями лесного фонда (конкретизированная информация указана в таблице 5 раздела V плана тушения лесных пожаров на территории ГКУ СО «Тавдинское лесничество»)								6	Ответственные лица указаны в таблице 5 раздела V плана тушения лесных пожаров территории ГКУ СО «Тавдинское лесничество»
777.	Свердловская железная дорога граничит с землями лесного фонда (конкретизированная информация указана в таблице 5 раздела V плана тушения лесных пожаров на территории ГКУ СО «Тавдинское лесничество»)								10	И.о. начальника Свердловской железной дороги – филиала ОАО «РЖД» В.В. Искоростенский
778.	Посевные поля граничат с землями лесного фонда (конкретизированная информация указана в таблице 5 раздела V плана тушения лесных пожаров на территории ГКУ СО «Тавдинское лесничество»)			6000					9	Ответственные лица указаны в таблице 5 раздела V плана тушения лесных пожаров территории ГКУ СО «Тавдинское лесничество»
779.	Итого по городскому округу	3000	59300	6000					25	
780.	Итого по лесничеству	3000	53300	6000					25	
781.	ГКУ СО «Талицкое лесничество»									
782.	Талицкий городской округ									
783.	Населенные пункты, в том числе	4600	27100					9,4		

1	2	3	4	5	6	7	8	9	10	11
784.	поселок Троицкий (граничит с кварталами 126 выд. 13, 1, 3-5; 127 выд. 1, 5 Троицкого участкового лесничества)	400								Начальник Талицкого участка с функциями ПХС-I типа ГБУ СО «Уральская база авиационной охраны лесов» Батолин Денис Владимирович +7 (912) 601-99-67
			400							Начальник Троицкой управы Ельцин Александр Екимович +7 (922) 112-43-03
785.	деревня Зырянка (граничит с кварталом 21 выд. 12, 3 Троицкого участкового лесничества урочище ОГУП «Балаирский»)	400								Директор ООО «ТД «Молочные продукты» Глазырина Юлия Владимировна +7 (922) 611-44-97
			400					1		Начальник Кузнецовской управы Баймухаметова Наталья Алексеевна +7 (953) 606-18-77
786.	деревня Верхний Талман (граничит с кварталом 27 выд. 1 Троицкого участкового лесничества урочище ОГУП «Балаирский»)		300					0,9		
		300								Директор ООО «ТД «Молочные продукты» Глазырина Юлия Владимировна +7 (922) 611-44-97
787.	поселок Боровской (граничит с кварталом 10 выд. 1, 12, 17, 22, 34, 38 Боровского участкового лесничества Боровского участка)	1500								Индивидуальный предприниматель Земеров Алексей Сергеевич +7 (34371) 3-17-20
			1500					1,5		Начальник Кузнецовской управы Баймухаметова Наталья Алексеевна +7 (953) 606-18-77
788.	поселок Кузнецовский (граничит с кварталом 93 выд. 5, 8, 12 Троицкого участкового лесничества)							1		
789.	деревня Антонова (граничит с кварталом 3 выд. 1, 3, 5, Еланского участкового лесничества урочище Великий путь)		2000					3		
		2000								Директор ПСК «Колос» Шубин Григорий Юрьевич +7 (34371) 5-81-95



1	2	3	4	5	6	7	8	9	10	11
790.	село Бутка (граничит с кварталами 72 выд. 4, 8, 14, 20, 22; 73 выд. 1, 18, 25, 26, 14 Боровского участкового лесничества Боровского участка)		1500					2		Начальник Буткинской управы Казакова Светлана Петровна +7 (922) 205-01-23
791.	город Талица (не граничит с землями лесного фонда)		11000							Начальник Троицкой управы Ельцин Александр Екимович +7 (922) 112-43-03
792.	поселок Мака (не граничит с землями лесного фонда)		4000							
793.	поселок Заводской (не граничит с землями лесного фонда)		6000							
794.	Иные, в том числе			94000					55	
795.	Посевные поля граничат с землями лесного фонда (конкретизированная информация указана в таблице 5 раздела V плана тушения лесных пожаров на территории ГКУ СО «Талицкое лесничество»)			94000					55	Ответственные лица указаны в таблице 5 раздела V плана тушения лесных пожаров территории ГКУ СО «Талицкое лесничество»
796.	Итого по городскому округу	4600	27100	94000				9,4	55	
797.	Итого по лесничеству	4600	27100	94000				9,4	55	
798.	ГКУ СО «Тугулымское лесничество»									
799.	Тугулымский городской округ									
800.	Населенные пункты, в том числе	7500	39600							
801.	поселок городского типа Тугулым (граничит с кварталами 2 выд. 35, 36; 13 выд. 12, 26, 27 Тугулымского участкового лесничества урочище «Тугулымская ГСИС»)	900								Начальник Тугулымского участка с функцией ПХС-III типа ГБУ СО «Уральская база авиационной охраны лесов» Передерей Вадим Викторович +7 (922) 175-51-13
			4000							Начальник Тугулымской ПУ Мальцев Виктор Анатольевич +7 (966) 702-50-72
		1700								Генеральный директор ООО «Трио+» Сидоров Павел Викторович +7 (922) 604-43-88
802.	поселок Ертарский (граничит с кварталами 38 выд. 20, 22, 26, 27 Ертарского участкового лесничества урочище ТОО «Яровское»; 166 выд. 2, 19, 25, 23, 22, 14, 2, 7, 1; 179 выд. 12, 19; 182 выд. 5, 8, 10, 11, 14; 183 выд. 1, 2, 3, 4, 5, 6, 13; 184 выд. 1, 2, 3, 4, 10, 11 Ертарского участкового лесничества участок Ертарский)		3500							
			6000							Начальник Ертарской ПУ Кисс Александр Александрович +7 (922) 261-02-99

1	2	3	4	5	6	7	8	9	10	11
803.	деревня Юшкова (граничит с кварталами 24 выд. 19, 20; 31 выд. 6, 7, 13, 16 Северного участкового лесничества урочище ТОО «Буревестник»; 101 выд. 14, 18, 21, 20, 17; 115 выд. 2, 3, 9, 5, 6, 8, 10; 129 выд. 28; 89 выд. 19, 20, 25 Юшалинского участкового лесничества Юшалинского участка)		2000							Начальник Ядрьшниковская СУ Заверталюк Надежда Петровна +7 (922) 009-94-99
		3300								Заместитель директора ОАО «Исеть-фонд» Панкратов Константин Александрович +7 (922) 004-19-92
			7000							
804.	деревня Малый Рамыл (граничит с кварталом 19 выд. 1, 4, 9 Ертарского участкового лесничества участок ТОО «Яровское»)	1500								Мастер ИП Урусова В.В. Ситников Аркадий Николаевич +7 (922) 609-99-51
805.	деревня Потаскуева (граничит с кварталом 34 выд. 16 Ертарского участкового лесничества участок ТОО «Яровское»)	100								
806.	поселок Луговской (граничит с кварталами 50 выд. 12, 16, 15, 21, 22, 24, 27; 51 выд. 8, 10, 7, 9, 13, 12, 15, 17, 16, 18, 19; 60 выд. 3; 61 выд. 1, 8, 9, 13, 15, 14 Луговского участкового лесничества участок Луговской)		7000							Начальник Луговской ПУ Асламин Юрий Иванович +7 (922) 607-26-99
807.	село Трошково (граничит с кварталами 28 выд. 48, 49; 29 выд. 13, 5, 2, 1 Юшалинского участкового лесничества урочище ТОО «Двинское»)		2000							Начальник Двинской СУ Бабкина Наталья Федоровна +7 (904) 383-55-46
808.	поселок Щелконоговский (граничит с кварталом 11 выд. 1, 2, 3 Юшалинского участкового лесничества урочище «Колхоз Щелконоговский»)		1500							Начальник Ошкуковской СУ Акулов Андрей Витальевич +7 (922) 203-83-11
809.	село Мальцево (граничит с кварталом 5 выд. 2, 6 Тугулымского участкового лесничества урочище «Тугулымская ГСИС»)		2000							Начальник Мальцевской СУ Иващенко Валерий Андреевич +7 (922) 125-67-08
810.	поселок Кармак (граничит с кварталом 13 выд. 12, 15, 16 Северного участкового лесничества, Тугулымского участок)		3000							
811.	деревня Цепошникова (граничит с кварталом 28 выд. 62 Луговского участкового лесничества урочище «ТОО Луговское»)		1000							Начальник Набережной СУ Коркина Назира Шаймардановна +7 (922) 472-23-69
812.	деревня Луговая (граничит с кварталом 11 выд. 5, 13 Луговского участкового лесничества урочище «ТОО Луговское»)		500							
813.	деревня Калачики (граничит с кварталом 26 выд. 13 Луговского участкового лесничества урочище «ТОО Луговское»)		100							
814.	Иные, в том числе			86300					116,3	
815.	Автомобильная дорога общего пользования граничит с землями лесного фонда (конкретизированная информация указана в таблице 5 раздела V плана тушения лесных пожаров на территории ГКУ СО «Тугулымское лесничество»)								42,3	Ответственные лица указаны в таблице 5 раздела V плана тушения лесных пожаров территории ГКУ СО «Тугулымское лесничество»

1	2	3	4	5	6	7	8	9	10	11
816.	Свердловская железная дорога граничит с землями лесного фонда (конкретизированная информация указана в таблице 5 раздела V плана тушения лесных пожаров на территории ГКУ СО «Тугулымское лесничество»)								49	И.о. начальника Свердловской железной дороги – филиала ОАО «РЖД» В.В. Искоростенский
817.	Посевные поля граничат с землями лесного фонда (конкретизированная информация указана в таблице 5 раздела V плана тушения лесных пожаров на территории ГКУ СО «Тугулымское лесничество»)			86300					25	Ответственные лица указаны в таблице 5 раздела V плана тушения лесных пожаров территории ГКУ СО «Тугулымское лесничество»
818.	Итого по городскому округу	7500	39600	86300					116,3	
819.	Итого по лесничеству	7500	39600	86300					116,3	
820.	ГКУ СО «Турическое лесничество»									
821.	Турический городской округ									
822.	Населенные пункты, в том числе	5000	18700							
823.	деревня Новосёлова (граничит с кварталами 83 выд. 3, 4, 7; 84 выд. 6; 87 выд. 2, 16, 1, 5, 2, 3 Турического участкового лесничества урочище совхоз Пореченский)	5000								Начальник Турического участка с функцией ПХС-I типа ГБУ СО «Уральская база авиационной охраны лесов» Курмачев Василий Степанович +7 (912) 245-96-81
824.	село Липовское (граничит с кварталом 12 выд.2, 3 Турического участкового лесничества урочище совхоз «Фрунзе»)		2000							Глава Липовского сельского управления Бирюк Виктор Николаевич +7(34349) 4-41-47
825.	поселок Фабричное (граничит с кварталом 55 выд.1, Турического участкового лесничества урочище совхоз «Комсомольский»)		3000							Глава Фабричного сельского управления Рычкова Наталья Ильинична +7 (34349) 2-61-62
826.	поселок Смычка (граничит с кварталом 56 выд. 18, 19, 20, 10, 11, 2 Турического участкового лесничества урочище совхоз «Комсомольский»)		3000							
827.	поселок Сарагулка (граничит с кварталами 35 выд. 32, 21, 28; 44 выд. 1-4 Сарагульского участкового лесничества)		1000							
828.	поселок Шуфрук (граничит с кварталом 13 выд. 1, 2, 4, 9, 10 Турического участкового лесничества урочище колхоз «Рассвет»)		2200							Глава Коркинского сельского управления Хомутов Денис Александрович +7 (34349) 3-21-47
829.	село Городище (граничит с кварталами 36 выд. 7; 45 выд. 4, 6, 7; 48 выд.1, 2 Турического участкового лесничества урочище совхоз «Пореченский»)		7500							Глава Городищенского сельского управления Булатов Евгений Иванович +7 (34349) 4-22-47
830.	Иные, в том числе			48000					159,5	

1	2	3	4	5	6	7	8	9	10	11
831.	Автомобильная дорога общего пользования граничит с землями лесного фонда (конкретизированная информация указана в таблице 5 раздела V плана тушения лесных пожаров на территории ГКУ СО «Туринское лесничество»)								24	Ответственные лица указаны в таблице 5 раздела V плана тушения лесных пожаров территории ГКУ СО «Туринское лесничество»
832.	Свердловская железная дорога граничит с землями лесного фонда (конкретизированная информация указана в таблице 5 раздела V плана тушения лесных пожаров на территории ГКУ СО «Туринское лесничество»)								5	И.о. начальника Свердловской железной дороги – филиала ОАО «РЖД» В.В. Искоростенский
833.	Посевные поля граничат с землями лесного фонда (конкретизированная информация указана в таблице 5 раздела V плана тушения лесных пожаров на территории ГКУ СО «Туринское лесничество»)			48000					130,5	Ответственные лица указаны в таблице 5 раздела V плана тушения лесных пожаров территории ГКУ СО «Туринское лесничество»
834.	Итого по городскому округу	5000	18700	48000					159,5	
835.	Итого по лесничеству	5000	18700	48000					159,5	
836.	ГКУ СО «Шалинское лесничество»									
837.	Городской округ Староуткинск									
838.	Населенные пункты, в том числе			24650						
839.	поселок городского типа Староуткинск (граничит с кварталами 13 выд. 10, 9, 8, 15, 14, 19, 22, 20, 23, 24, 27, 31; 14 выд. 1, 4, 8, 9, 13, 14, 30, 31; 10 выд. 2, 5, 7, 9; 7 выд. 16, 17; 12 выд. 23, 24, 25, 26; 15 выд. 1, 2, 3, 5 Восточного участкового лесничества, подсобное хозяйство «Староуткинское»; 1 выд. 3, 30, 31, 33, 37 Восточного участкового лесничества подсобное хозяйство «ВИЗ»)			10000						Начальник Шалинского участка с функцией ПХС-I типа ГБУ СО «Уральская база авиационной охраны лесов» Попов Алексей Николаевич +7 (904) 388-51-39
				14650						Специалист ОГО и ЧС городского округа Волков Игорь Владимирович +7 (34358) 55-7-75
840.	Итого по городскому округу			24650						
841.	Шалинский городской округ									
842.	Населенные пункты, в том числе	21220	69300							
843.	село Сылва (граничит с кварталами 20 выд. 25, 13, 18, 24, 20, 23; 21 выд. 8, 13, 10, 15; 19 выд. 20, 25, 22; 29 выд. 2; 35 выд. 2, 3; 36 выд. 5, 6, 9, 10 Восточного участкового лесничества СПК «Сылва»)		8700							Глава Сылвенской сельской администрации Мезенин Сергей Геннадьевич +7 (34358) 3-72-22
844.	село Чусовое (граничит с кварталами 40 выд. 11, 12, 13, 9, 10, 8; 33 выд. 1, 2, 3, 11; 26 выд. 21, 23, 20, 19, 9, 8, 1; 25 выд. 9, 8, 7, 6, 19, 17, 16, 22, 23; 44 выд. 12, 13, 24, 27, 28, 36, 40; 25 выд. 23, 22, 17, 24, 19, 20, 6, 7, 8; 39 выд. 5, 8, 25, 26, 27 Восточного участкового лесничества СКП «Новая жизнь»)	12140								Начальник Шалинского участка с функцией ПХС-I типа ГБУ СО «Уральская база авиационной охраны лесов» Попов Алексей Николаевич +7 (904) 388-51-39

1	2	3	4	5	6	7	8	9	10	11
		2400								Директор ООО «Стратегия» Волобуев Алексей Анатольевич +7 (982) 63-90-706
			1060							Глава Чусовской сельской администрации Прохоров Владислав Александрович +7 (34358) 3-43-39
845.	деревня Мартьяново (граничит с кварталами 13 выд. 1, 2, 5, 8, 9, 11, 6, 14, 18, 20; 14 выд. 13, 14, 12, 15, 21; 16 выд. 1, 2, 17, 20, 22; 10 выд. 5, 6, 3; 9 выд. 39, 40, 37 Восточного участкового лесничества СКП «Новая жизнь»)		4500							
		3210								Начальник Шалинского участка с функцией ПХС-I типа ГБУ СО «Уральская база авиационной охраны лесов» Попов Алексей Николаевич +7 (904) 388-51-39
846.	поселок Илим (граничит с кварталами 37 выд. 7, 11, 14, 15, 16; 38 выд. 43, 36, 34, 8, 7; 23 выд. 43, 42, 36; 24 выд. 30, 32, 33, 16; 25 выд. 1, 16, 23, 28, 32, 38 Илимского участкового лесничества участок Сивинский)		4200							Глава Сылвенской сельской администрации Мезенин Сергей Геннадьевич +7 (34358) 3-72-22
847.	поселок Колпаковка (граничит с кварталами 147 выд. 21, 23; 148 выд. 18, 10, 11, 21, 26, 28, 30, 31; 154 выд. 10, 11, 18, 19; 155 выд. 14, 16, 196, 4 Уньского участкового лесничества Уньского участка)		6600							Глава Колпаковской поселковой администрации Волегова Елена Александровна +7 (34358) 2-15-27
848.	поселок Унь (граничит с кварталами 33 выд. 12, 5, 4, 2, 28; 23 выд. 23, 29, 38, 39, 40, 15 Уньского участкового лесничества Уньского участка)		3300							
849.	поселок Сарга (граничит с кварталами 46 выд. 5, 9, 10, 11, 1; 41 выд. 1, 2, 11; 36 выд. 24, 21; 31 выд. 50, 32, 45, 46, 47, 18, 22, 15; 40 выд. 3, 13, 15, 21; 45 выд. 11, 12, 13, 18 Шалинского участкового лесничества Саргинского участка)		9000							Глава Саргинской поселковой администрации Шамарина Ирина Николаевна +7 (34358) 3-52-18
850.	поселок городского типа Шаля (граничит с кварталами 52 выд. 13, 17, 28, 30; 62 выд. 1, 3, 5, 6, 15, 17; 63 выд. 6, 1, 2, 3, 710; 64 выд. 16, 12, 9, 6 Вогульского участкового лесничества, Шалинского участка; 35 выд. 22, 20, 2, 20, 11, 12, 18; 43 выд. 9, 12, 16; 47 выд. 10, 20 Восточного участкового лесничества СПК «Сылва»)		9100							Глава Шалинской поселковой администрации Машенькин Дмитрий Алексеевича +7 (34358) 2-24-45
851.	деревня Юрмыс (граничит с кварталами 2 выд. 1, 20; 3 выд. 5, 4, 3, 2, 1, 6, 20; 5 выд. 1, 2, 13, 21, 18; 4 выд. 8, 6; 6 выд. 8, 22, 23, 30, 28 Восточного участкового лесничества подсобное хозяйство «УОМЗ»)		3940							

1	2	3	4	5	6	7	8	9	10	11	
852.	поселок Бизь (граничит с кварталами 39 выд. 27; 45 выд. 5, 6, 16, 32, 31; 51 выд. 3, 6, 12, 14, 15 Вогульского участкового лесничества, Шалинского участка; 60 выд. 1, 37, 9, 10; 51 выд. 15, 14, 13, 12, 6, 3 Вогульского участкового лесничества участок Вогульский)	1600	2350								Директор ООО «Саргинский леспромхоз» Сарафанов Сергей Леонтьевич +7 (34358) 2-54-08
853.	поселок Вогулка (граничит с кварталами 140 выд. 25, 21, 24, 8; 132 выд.18, 16, 19, 11, 12, 14; 141 выд. 1, 16, 17, 26; 142 выд. 14, 13, 10, 3 Вогульского участкового лесничества участок Вогульский;8 выд. 9, 10, 11; 9 выд.4, 5, 6; 11 выд. 7, 9, 11, 19 Восточного участкового лесничества подсобное хозяйство «Шамарский ЛПХ»)		9400							Глава поселковой администрации Мошев Яков Павлович +7 (34358) 2-23-46	
854.	поселок Шамары (граничит с кварталами 54 выд. 2, 1, 4, 8, 12, 13; 55 выд. 2, 1, 8, 14, 15; 64 выд. 6, 13, 16; 65 выд. 1, 9, 13, 15 Шамарского участкового лесничества Шамарского участка)		1650							Глава поселковой администрации Святов Анатолий Викторович +7 (34358) 2-19-71	
855.	деревня Гора (граничит с кварталом 14 выд. 34, 36, 39, 6, 7, 9 Урминского участкового лесничества КСП «Новый путь»)	500	1000							Глава сельской администрации Ширшова Галина Илларионовна +7 (34358) 4-14-61	
										Директор ООО «Новый путь» Кузнецов Михаил Ефтифеевич +7 (34358) 4-19-95	
856.	деревня Коптело-Шамары (граничит с кварталом 8 выд.2, 5, 9, 4, 3 Урминского участкового лесничества КСП «Новый путь»)	1370									
857.	село Платоново (граничит с кварталами 26 выд. 2, 3, 4, 5; 10 выд. 28, 29, 26, 31, 30; 28 выд. 2, 3, 4, 5 Урминского участкового лесничества СКП «Луч»)		2000							Глава сельской администрации Щукин Игорь Николаевич +7 (34358) 4-62-66	
858.	деревня Симонята (граничит с кварталами 5 выд. 11, 10, 17; 12 выд. 1, 2 Урминского участкового лесничества СКП «Луч»)		1000								
859.	село Роцца (граничит с кварталом 10 выд. 12, 13, 14, 15, 10, 16 Урминского участкового лесничества СКП «Роцца»)		1500								
860.	Иные, в том числе			98000					716,03		
861.	Автомобильная дорога общего пользования граничит с землями лесного фонда (конкретизированная информация указана в таблице 5 раздела V плана тушения лесных пожаров на территории ГКУ СО «Шалинское лесничество»)								223	Ответственные лица указаны в таблице 5 раздела V плана тушения лесных пожаров территории ГКУ СО «Шалинское лесничество»	

1	2	3	4	5	6	7	8	9	10	11
862.	Свердловская железная дорога граничит с землями лесного фонда (конкретизированная информация указана в таблице 5 раздела V плана тушения лесных пожаров на территории ГКУ СО «Шалинское лесничество»)								36,03	И.о. начальника Свердловской железной дороги – филиала ОАО «РЖД» В.В. Искоростенский
863.	Посевные поля граничат с землями лесного фонда (конкретизированная информация указана в таблице 5 раздела V плана тушения лесных пожаров на территории ГКУ СО «Шалинское лесничество»)			98000					457	Ответственные лица указаны в таблице 5 раздела V плана тушения лесных пожаров территории ГКУ СО «Шалинское лесничество»
864.	Итого по городскому округу	21220	69300	68000					716,03	
865.	Итого по лесничеству	21220	69300	122650					716,03	
866.	Итого по Свердловской области	744738	1327460	1792470				103,56	26665,39	

### **Раздел 3. Перечень и состав лесопожарных формирований, пожарной техники и оборудования, порядок привлечения и использования их средств в соответствии с уровнем пожарной опасности в лесах**

#### **Глава 1. Перечень лесопожарных формирований, осуществляющих охрану лесов от пожаров**

Лесопожарные формирования на территории Свердловской области созданы в:

- 1) ГБУ СО «Уральская база авиационной охраны лесов»;
- 2) лесничествах Министерства обороны Российской Федерации – филиале ФГКУ «УЛХиП» Министерства обороны Российской Федерации;
- 3) ФГБУ «Национальный природный парк «Припышминские боры»;
- 4) ФГБУ «Висимский природный биосферный заповедник»;
- 5) ФГБУ «Государственный природный заповедник «Денежкин камень».

Лицами, использующими леса укомплектованы пункты сосредоточения противопожарного инвентаря.

Тушение лесных пожаров на территории государственного лесного фонда Свердловской области осуществляет Уральская авиабаза, в состав которой входят:

- 1) 30 участков наземной охраны лесов, организованных и оснащенных по типам пожарно-химических станций (ПХС) (18 участков с функцией ПХС-I типа, 2 участка с функцией ПХС-II типа, 10 участков с функцией ПХС-III типа);
- 2) 5 отделений авиационной охраны лесов от пожаров, имеющих в своем составе 152 работников парашютно-десантной пожарной службы (Алапаевское, Ивдельское, Серовское, Сосьвинское, Тавдинское);
- 3) 3 авиаточки (Свердловская, Красноуфимская, Тугулымская).

В соответствии с приказом Министерства природных ресурсов и экологии Российской Федерации от 08.07.2014 № 313 «Об утверждении Правил тушения лесных пожаров» и приказом Департамента лесного хозяйства Свердловской области от 09.02.2016 № 144 «Об установлении зон контроля лесных пожаров» на территории Ивдельского и Верхотурского лесничеств установлена зона контроля лесных пожаров в зоне осуществления лесоавиационных работ в лесах, расположенных на труднодоступных и удаленных территориях.

Силы и средства лесопожарных формирований Уральской авиабазы соответствуют нормативам обеспечения ПХС согласно приказу Рослесхоза от 19.12.1997 № 167 «Об утверждении положения о пожарно-химических станциях», однако по сравнению со сводным планом 2018 года силы и средства лесопожарных формирований снизились в результате формирования резерва сил и средств пожаротушения.

Резерв сил и средств пожаротушения сформирован из сверхнормативной техники, оборудования и инвентаря, которые возможно использовать при высокой горимости, в рамках межмуниципального маневрирования.



Перечень лесопожарных формирований, осуществляющих охрану лесов от пожаров, приводится в таблице 7.

Места дислокации лесопожарных формирований, подразделений пожарной охраны и аварийно-спасательных подразделений представлены на картах-схемах 2 – 2.2.

Таблица 7

Номер строки	Наименование лесничества (лесопарка)	Наименование организации	Местоположение (географические координаты, ближайший населенный пункт)	Фамилия, имя, отчество руководителя организации	Должность руководителя организации	Контактные данные
1	2	3	4	5	6	7
1.	Земли лесного фонда					
2.	Земли лесного фонда	ГБУ СО «Уральская база авиационной охраны лесов»	город Екатеринбург	Шуплецов Денис Юрьевич	исполняющий обязанности директора	+7 (343) 258-64-54, +7 (912) 242-57-15
3.	Участки ГБУ СО «Уральская база авиационной охраны лесов»					
4.	ГКУ СО «Алапаевское лесничество»	Алапаевский участок с функцией ПХС-I типа	город Алапаевск, N57,86944°, E61,705°	Фомин Леонид Григорьевич	начальник участка	+7 (34346) 3-18-59, +7 (912) 039-45-95
5.	ГКУ СО «Байкаловское лесничество»	Байкаловский участок с функцией ПХС-I типа	село Туринская Слобода, N57,39559°, E63,76061°	Русинов Сергей Александрович	начальник участка	+7 (34361) 2-13-06, +7 (953) 001-76-64
6.	ГКУ СО «Березовское лесничество»	Березовский участок с функцией ПХС-III типа	город Березовский, N56,90889°, E60,83167°	Квачев Николай Васильевич	начальник участка	+7 (922) 159-82-01
7.	ГКУ СО «Билимбаевское лесничество»	Верх-Исетский участок с функцией ПХС-II типа	город Екатеринбург, N56,83755°, E60,6083°	Файгилев Виктор Геннадьевич	начальник участка	+7 (912) 039-46-17, +7 (343) 205-46-81
8.	ГКУ СО «Верхотурское лесничество»	Верхотурский участок с функцией ПХС-III типа	город Верхотурье, N58,86909°, E60,74714°	Захаров Алексей Александрович	начальник участка	+7 (34389) 2-17-01, +7 (902) 871-44-56

1	2	3	4	5	6	7
9.	ГКУ СО «Гаринское лесничество»	Гаринский участок с функцией ПХС-I типа	пгт Гари, N59,41944°, E62,36°	Поспелов Сергей Васильевич	начальник участка	+7 (34387) 2-17-57, +7 (952) 143-32-72
10.	ГКУ СО «Егоршинское лесничество»	Егоршинский участок с функцией ПХС-I типа	город Артемовский, N57,35°, E61,86667°	Серетюк Олег Николаевич	начальник участка	+7 (922) 153-05-45
11.	ГКУ СО «Ивдельское лесничество»	Ивдельский участок с функцией ПХС-I типа	город Ивдель, N60,86028о, E61,03472о	Контамирова Ольга Леонидовна	начальник участка	+7 (912) 602-01-12
12.	ГКУ СО «Ирбитское лесничество»	Ирбитский участок с функцией ПХС-I типа	город Ирбит, N57,75222°, E63,15583°	Рыбкин Владимир Сергеевич	начальник участка	+7 (34355) 6-03-69, +7 (912) 602-01-12
13.	ГКУ СО «Камышловское лесничество»	Камышловский участок с функцией ПХС-I типа	город Камышлов, N56,8539°, E62,70114°	Узорова Ольга Юрьевна	начальник участка	+7 (912) 234-54-78
14.	ГКУ СО «Карпинское лесничество»	Карпинский участок с функцией ПХС-III типа	город Карпинск, N61,225°, E60,52417°	Травкин Артем Сергеевич	начальник участка	+7 (950) 645-49-41
15.	ГКУ СО «Красноуфимское лесничество»	Красноуфимский участок с функцией ПХС-I типа	город Красноуфимск, N56,61664°, E57,76647°	Гостюхин Александр Михайлович	начальник участка	+7 (34394) 2-02-92, +7 (953) 008-85-02
		Артинский участок с функцией ПХС-I типа	пгт Арти, N56,394411°, E58,55296°	Коряков Леонид Апполонович	начальник участка	+7 (34391) 2-12-02, +7 (912) 039-45-81
16.	ГКУ СО «Кушвинское лесничество»	Кушвинский участок с функцией ПХС-III типа	город Кушва, N59,53778°, E60,82028°	Чистяков Павел Семенович	начальник участка	+7 (34344) 3-32-47, +7 (909) 020-21-25
17.	ГКУ СО «Невьянское лесничество»	Невьянский участок с функцией ПХС-I типа	город Невьянск, N57,65194°, E60,46972°	Половинкин Владимир Геннадьевич	исполняющий обязанности начальника участка	+7 (982) 615-89-50
18.	ГКУ СО «Нижне-Сергинское лесничество»	Нижне-Сергинский участок с функцией ПХС-I типа	город Нижние Серги, N56,89778°, E59,46694°	Демин Андрей Владимирович	начальник участка	+7 (912) 602-08-80
19.	ГКУ СО «Нижне-Тагильское	Нижне-Тагильский участок с функцией ПХС-	город Нижний Тагил, N57,98778°, E60,58111°	Садретдинов Ринат Искандерович	начальник участка	+7 (912) 602-19-92

1	2	3	4	5	6	7
	лесничество»	II типа				
20.	ГКУ СО «Режевское лесничество»	Режевской участок с функцией ПХС-III типа	город Реж, N57,57472°, E61,42028°	Четверкин Дмитрий Владимирович	начальник участка	+7 (912) 234-54-23, +7 (902) 274-60-63, +7 (912) 232-62-16
21.	ГКУ СО «Свердловское лесничество»	Свердловский участок с функцией ПХС-I типа	пгт Белоярский, N57,39056°, E61,82111°	Ярулин Эдуард Индусьевич	начальник участка	+7 (34377) 2-19-02, +7 (912) 604-01-15
22.	ГКУ СО «Серовское лесничество»	Серовский участок с функцией ПХС-I типа	город Серов, N59,87361°, E60,76444°	Моисеенко Сергей Георгиевич	начальник участка	+7 (912) 601-99-79
23.	ГКУ СО «Синячихинское лесничество»	Синячихинский участок с функцией ПХС-I типа	поселок Синячиха, N57,98806°, E61,76583°	Бычихин Юрий Павлович	начальника участка	+7 (952) 732-87-21
24.	ГКУ СО «Сотринское лесничество»	Сотринский участок с функцией ПХС-III типа	поселок Восточный, N59,39368°, E61,21378°	Туровин Василий Юрьевич	исполняющий обязанности начальника участка	+7 (34385) 4-77-94, +7 (952) 141-87-00
25.	ГКУ СО «Сухоложское лесничество»	Сухоложский участок с функцией ПХС-III типа	город Сухой Лог, N56,93333°, E62°	Исаков Александр Юрьевич	начальник участка	+7 (34373) 3-35-63, +7 (952) 144-83-62
26.	ГКУ СО «Сысертское лесничество»	Сысертский участок с функцией ПХС-III типа	город Сысерть, N56,48333°, E60,83178°	Разбойников Андрей Владимирович	начальник участка	+7 (952) 726-06-66
		Полевской участок с функцией ПХС-I типа	город Полевской, N56,43927°, E60,18326°	Талянин Николай Васильевич	начальник участка	+7 (34350) 2-06-52, +7 (912) 240-04-66
27.	ГКУ СО «Тавдинское лесничество»	Тавдинский участок с функцией ПХС-III типа	город Тавда, N58,58833°, E64,67611°	Чупина Ольга Аркадьевна	начальник участка	+7 (909) 004-32-91
28.	ГКУ СО «Талицкое лесничество»	Талицкий участок с функцией ПХС-I типа	город Талица, N 57°,0 E63,73333°	Батолин Денис Владимирович	начальник участка	+7 (34371) 2-18-81, +7 (912) 601-99-67

1	2	3	4	5	6	7
29.	ГКУ СО «Тугулымское лесничество»	Тугулымский участок с функцией ПХС-III типа	пгт Тугулым, N57,05931°, E64,63328°	Передерей Вадим Викторович	начальник участка	+7 (34367) 2-15-07, +7 (922) 175-51-13
30.	ГКУ СО «Туринское лесничество»	Туринский участок с функцией ПХС-I типа	город Туринск, N58,10667°, E53,7525°	Курмачев Василий Степанович	начальник участка	+7 (34349) 2-32-87, +7 (912) 245-96-81
31.	ГКУ СО «Шалинское лесничество»	Шалинский участок с функцией ПХС-I типа	поселок Шамары, N57,34431°, E58,22238°	Попов Алексей Николаевич	начальник участка	+7 (904) 388-51-39, +7 (34358) 4-17-53
32.	Ивдельское	Ивдельское авиаотделение	город Ивдель, N60,70833°, E60,4°	Демин Александр Владимирович	старший летчик-наблюдатель	+7 (34386) 2-11-67, +7 (912) 623-77-66
33.	Верхотурское, Карпинское, Ново-Лялинское, Серовское, Сотринское	Серовское авиаотделение	город Серов, N59,6°, E60,16°	Волобоев Владимир Александрович	старший летчик-наблюдатель	+7 (34385) 6-08-57, +7 (912) 630-77-66
34.	Гаринское, Сотринское	Сосьвинское авиаотделение	пгт Сосьва, N59,2°, E61,83333°	Болгов Василий Васильевич	старший летчик-наблюдатель	+7 (34385) 4-45-51, +7 (912) 631-77-66
35.	Туринское, Тавдинское, Таборинское	Тавдинское авиаотделение	город Тавда, N58,11667°, E65,23333°	Шумель Юрий Иванович	старший летчик-наблюдатель	+7 (34360) 2-15-12, +7 (912) 623-77-66
36.	Алапаевское, Егоршинское, Ирбитское, Режевское, Кушвинское, Снячихинское	Алапаевское авиаотделение	город Алапаевск, N57,875°, E61,71667°	Вазиков Ульфат Разиевич	старший летчик-наблюдатель	+7 (34346) 3-14-07, +7 (912) 659-77-66
37.	Березовское, Билимбаевское, Свердловское, Сухоложское, Сысертское	Свердловская авиаточка	город Екатеринбург, N56,77°, E60,70°	Камалтынов Расим Назимович	летчик-наблюдатель	+7 (343) 258-64-29, +7 (912) 610-99-88

1	2	3	4	5	6	7
38.	Байкаловское, Камышловское, Талицкое, Тугулымское	Тугулымская авиаточка	город Тавда, N57,06111°, E64,58611°	Лежнин Владимир Иванович	старший летчик- наблюдатель	+7 (34360) 2-15-12, +7 (912) 639-77-66
39.	Красноуфимское, Невьянское, Кушвинское, Нижне-Сергинское, Нижне-Тагильское, Шалинское	Красноуфимская авиаточка	город Нижний Тагил, N57,726747°, E60,127843°	Вазиков Артем Ульфатович	начальник ЛПО	+7 (912) 675-77-66, +7 (343) 258-64-29
40.	Земли обороны и безопасности					
41.	Свердловское лесничество Министерства обороны Российской Федерации	Свердловский филиал ФГАУ «Управление лесного хозяйства» Министерства обороны Российской Федерации	город Екатеринбург	Банковский Александр Витальевич	временно исполняющий обязанности директора	+7 (343) 385-84-11, +7 (900) 375-61-43
42.	Камышловское лесничество Министерства обороны Российской Федерации	Камышловский филиал ФГАУ «Управление лесного хозяйства» Министерства обороны Российской Федерации	Камышловский район, поселок Порошино	Кудреватых Денис Сергеевич	временно исполняющий обязанности директора	+7 (912) 266-13-18
43.	Карелинское лесничество Министерства обороны Российской Федерации	Карелинский филиал ФГАУ «Управление лесного хозяйства» Министерства обороны Российской Федерации	город Верхотурье	Левин Вадим Евгеньевич	временно исполняющий обязанности директора	+7 (950) 641-61-95
44.	Нижнетагильское лесничество Министерства обороны Российской Федерации	Нижнетагильский филиал ФГАУ «Управление лесного хозяйства» Министерства обороны Российской Федерации	пгт Свободный	Мельникова Ольга Сергеевна	исполняющий обязанности директора	+7 (950) 649-27-18

1	2	3	4	5	6	7
45.	Земли особо охраняемых природных территорий федерального значения					
46.	Национальный природный парк «Припышминские боры»	ФГБУ «Национальный парк «Припышминские боры»	город Талица	Виноградов Сергей Серафимович	директор	+7 (34371) 4-98-66, +7 (922) 213-17-17
47.	Висимский природный биосферный заповедник	ФГБУ «Висимский государственный природный биосферный заповедник»	город Кировград	Федоров Михаил Юрьевич	директор	+7 (919) 398-11-33, +7 (34357) 4-03-15
48.	Природный заповедник «Денежкин Камень»	ФГБУ «Государственный природный заповедник «Денежкин Камень»	город Североуральск	Квашнина Анна Евгеньевна	директор	+7 (904) 547-70-75

## **Глава 2. Состав лесопожарных формирований, пожарной техники и оборудования**

Силы и средства лесопожарных формирований, пожарной техники и оборудования приведены в приложении № 1.

## **Глава 3. Перечень сил и средств подразделений пожарной охраны и аварийно-спасательных формирований, которые могут быть привлечены в установленном порядке к тушению лесных пожаров**

Перечень сил и средств подразделений пожарной охраны и аварийно-спасательных формирований, которые могут быть привлечены в установленном порядке к тушению лесных пожаров, приведен в приложении № 2.

## **Глава 4. Силы и средства, которые могут быть привлечены для борьбы с лесными пожарами**

Силы и средства, которые могут быть привлечены для борьбы с лесными пожарами, приведены в приложении № 3.

## **Глава 5. Порядок привлечения и использования лесопожарных формирований, подразделений пожарной охраны и аварийно-спасательных формирований, иных юридических лиц, которые могут быть привлечены в установленном порядке к тушению лесных пожаров, в соответствии с уровнем пожарной опасности в лесах**

Настоящий порядок устанавливается с целью повышения эффективности охраны лесов от пожаров и определения условий привлечения сил и средств пожаротушения к тушению лесных пожаров в зависимости от комплексного показателя пожарной опасности в лесах по условиям погоды до и во время введения режима чрезвычайной ситуации в лесах, возникшей вследствие лесных пожаров.

Тушение лесных пожаров на территории государственного лесного фонда Свердловской области и в лесах, расположенных на земельных участках, являющихся собственностью Свердловской области, осуществляет Уральская авиабаза.

Силы и средства лесопожарных формирований Уральской авиабазы соответствуют нормативам обеспечения ПХС согласно приказу Федерального агентства лесного хозяйства России от 19.12.1997 № 167 «Об утверждении положения о пожарно-химических станциях».

На территории Свердловской области прием сообщений о лесных пожарах и координация дальнейших действий осуществляются Региональной диспетчерской службой лесного хозяйства Свердловской области (далее – РДС).

РДС осуществляет свою деятельность на штатной основе при Уральской авиабазе.

РДС представляет собой службу по приему, обработке и учету информации о пожарной опасности в лесах и лесных пожарах, нарушениях лесного законодательства, загрязнении (в том числе радиоактивными веществами) и иных негативных воздействиях, а также очагах вредных организмов на территориях земель лесного фонда и иных земель, на которых располагаются леса на территории Свердловской области.

Основные функции РДС:

- 1) координация и контроль за работой диспетчеров наземного участка;
- 2) оценка текущей пожарной опасности по условиям погоды и фактической горимости лесов на территории Свердловской области;
- 3) прогнозирование развития лесопожарной обстановки, угрозы лесных пожаров объектам инфраструктуры и населенным пунктам, а также жизни и здоровью людей;
- 4) оперативный учет используемых и имеющихся ресурсов для борьбы с лесными пожарами на территории Свердловской области;
- 5) организация межведомственного взаимодействия и информационного обмена в области охраны лесов от пожаров на территории Свердловской области;
- 6) подготовка предложений в Министерство природных ресурсов и экологии Свердловской области в соответствии с фактической обстановкой по ограничению доступа населения в леса и введению особого противопожарного режима или режима чрезвычайной ситуации на территории Свердловской области или ее части.

Режим работы РДС круглогодичный и круглосуточный.

Сведения о лесных пожарах передаются в РДС всеми заинтересованными лицами по следующим телефонам: +7 (343) 258-65-94 и 8-800-100-94-00 (прямая линия лесной охраны).

Диспетчерские службы лесничеств на землях лесного фонда, военных лесничеств и на землях учреждений особо охраняемых природных территорий федерального значения осуществляют передачу информации о лесных пожарах в РДС ежедневно в оперативном режиме. Откорректированную сводку о лесных пожарах за истекшие сутки передают с 19 до 21 часа.

РДС информацию о лесных пожарах передает:

в Министерство природных ресурсов и экологии Свердловской области в режиме реального времени по информационно-телекоммуникационной системе «Ясень» (далее – ИТС «Ясень»);

в Центр управления кризисных ситуаций Главного управления Министерства Российской Федерации по делам гражданской обороны, чрезвычайным ситуациям и ликвидации последствий стихийных бедствий по Свердловской области каждые два часа в период с 10 часов до 21 часа;

в Территориальный центр мониторинга пожарной опасности и реагирования на чрезвычайные ситуации в Свердловской области один раз в сутки до 24 часов московского времени, при ухудшении пожароопасной обстановки – каждые два часа в период с 10 до 21 часа;



в Единую дежурную диспетчерскую службу муниципальных образований, расположенных на территории Свердловской области (далее – ЕДДС) один раз в сутки до 24 часов московского времени;

в федеральную диспетчерскую службу на базе ФБУ «Авиалесоохрана» и Департамент лесного хозяйства по Уральскому федеральному округу один раз в сутки до 24 часов московского времени;

в другие заинтересованные организации согласно заключенным соглашениям.

### **Порядок и регламент работы в режиме повседневной готовности при I и II КПО по условиям погоды**

На основании постановления Правительства Российской Федерации от 09.02.2017 № 157 «Об утверждении Положения о формировании штабов по координации деятельности по тушению лесных пожаров» создан штаб по координации деятельности по тушению лесных пожаров в Уральском федеральном округе.

Основные задачи оперативного штаба:

1) осуществлять постоянный сбор, обработку, обобщение и анализ данных о пожароопасной обстановке;

2) обеспечивать контроль за выполнением поставленных задач.

Заседания штабов по решению руководителя штаба проводятся:

1) с апреля по октябрь – не реже одного раза в неделю;

2) с ноября по март – не реже одного раза в месяц.

#### **Уральская авиабаза**

1. При отсутствии лесных пожаров лесопожарные формирования Уральской авиабазы осуществляют:

1) дежурство в местах дислокаций;

2) наземное патрулирование в соответствии с приказом Министерства природных ресурсов и экологии Российской Федерации от 23.06.2014 № 276 «Об утверждении Порядка осуществления мониторинга пожарной опасности в лесах и лесных пожарах» (далее – приказ Минприроды от 23.06.2014 № 276);

3) мероприятия по противопожарному обустройству лесов;

4) мероприятия по противопожарной пропаганде;

5) авиационное патрулирование при I КПО не проводится;

6) авиационное патрулирование при II КПО проводится один раз в двое суток в соответствии с приказом Министерства природных ресурсов и экологии Российской Федерации от 15.11.2016 № 597 «Об утверждении Порядка организации и выполнения авиационных работ по охране лесов от пожаров и Порядка организации и выполнения авиационных работ по защите лесов» (далее – приказ Минприроды от 15.11.2016 № 597).

2. При наличии лесных пожаров лесопожарные формирования Уральской авиабазы осуществляют:

1) тушение лесных пожаров – для тушения лесных пожаров силы и средства рассчитываются по вычислению показателей (КПО, скорость ветра, площадь возгорания) на сайте ФБУ «Авиалесоохрана» в разделе «Расчет сил тушения»;

2) наземное патрулирование в соответствии с приказом Минприроды от 23.06.2014 № 276;

3) полеты контроля за состоянием действующих пожаров и оказания помощи лесопожарным бригадам, работающим на их тушении.

В случае поступления сообщения (информации) в РДС о возгорании лесного пожара от ЕДДС, населения, патрульного самолета, системы дистанционного мониторинга «ИСДМ-Рослесхоз», системы видеонаблюдения «Лесохранитель» и других источников диспетчер РДС в течение пяти минут определяет территорию места возникновения лесного пожара с привязкой к территории лесничества. После определения зоны ответственности незамедлительно сообщает начальнику участка наземной охраны лесов Уральской авиабазы (далее – наземный участок), начальник участка после получения информации о возгорании незамедлительно сообщает директору лесничества.

В течение 15 минут лесопожарная бригада выезжает на уточнение места расположения пожара, при выявлении очага – приступает к тушению.

После этого диспетчер наземного участка заполняет карточку лесного пожара с указанием характеристики лесного пожара, задействованных сил и средств (в соответствии с планом тушения лесных пожаров) в ИТС «Ясень». ИТС «Ясень» позволяет прослеживать динамику развития лесного пожара.

При получении сообщения (информации) о лесном пожаре диспетчером наземного участка от населения, системы дистанционного мониторинга «ИСДМ-Рослесхоз», системы видеонаблюдения «Лесохранитель» и других источников диспетчер наземного участка незамедлительно сообщает о возгорании начальнику участка и в течение пяти минут в РДС с минимальным перечнем информации о возгорании.

После ликвидации лесного пожара лесничеством в течение пяти дней составляется Акт о лесном пожаре и в течение трех дней передается в уполномоченные органы для выявления виновников лесного пожара.

В тушении лесного пожара на арендуемой территории в случае необходимости помощь оказывают лица, использующие леса в границах арендуемого участка. Задействуются силы и средства арендаторов лесных участков в соответствии с планом тушения лесных пожаров.

Непосредственное руководство тушением лесного пожара осуществляется руководителем тушения лесного пожара, который управляет на принципах единоначалия подразделениями лесопожарных формирований, а также привлекаемыми силами и средствами пожаротушения, участвующими в тушении лесных пожаров.

Для организации работ по тушению лесных пожаров в лесничестве создается оперативный штаб. В состав штаба входят должностные лица лесничества, лесопожарные формирования Уральской авиабазы, органы местного самоуправления муниципальных образований, расположенных на территории Свердловской области, подразделения ГУ МЧС России по Свердловской области

и при необходимости лица, использующие леса (организации, участвующие в тушении пожаров).

Работу оперативного штаба организует директор или заместитель директора лесничества и является руководителем оперативного штаба лесничества.

Оперативный штаб лесничества:

- 1) ведет сбор и анализ информации о выполнении профилактических противопожарных мероприятий;
- 2) осуществляет стратегическое планирование сил и средств пожаротушения, действий по ликвидации лесных пожаров;
- 3) взаимодействует с руководителями тушения лесных пожаров;
- 4) организует межведомственное взаимодействие;
- 5) организует обеспечение работ по тушению лесных пожаров;
- 6) подготавливает предложения в органы местного самоуправления муниципальных образований, расположенных на территории Свердловской области, в соответствии с фактической обстановкой по ограничению доступа населения в леса и введению особого противопожарного режима или режима чрезвычайной ситуации на территории района.

График работы оперативного штаба лесничества по тушению лесных пожаров:

- 1) в режиме повседневной деятельности – плановые заседания проводятся не реже 1 раза в квартал;
- 2) в режиме повышенной готовности – осуществляется круглосуточное дежурство руководящего состава штаба, внеочередные заседания проводятся по мере необходимости;
- 3) в режиме чрезвычайной ситуации (далее – ЧС) – круглосуточное дежурство руководящего состава штаба, усиленный режим работы всех членов штаба, внеочередные заседания проводятся по мере необходимости.

### **Лица, использующие леса**

При отсутствии лесных пожаров лица, использующие леса работают в повседневном режиме, соблюдают требования правил пожарной безопасности на используемом участке, проводят профилактические противопожарные мероприятия.

В случае обнаружения лесного пожара на используемом участке немедленно сообщают диспетчеру наземного участка и принимают все возможные меры по недопущению распространения лесного пожара.

При получении информации о необходимости дополнительных сил и средств пожаротушения от руководителя оперативного штаба лесничества, организуют их мобилизацию в течение двух часов.

Привлечение осуществляется на основании заключенных соглашений. Задействуются силы и средства в соответствии с приложением № 3 «Силы и средства, которые могут быть привлечены для борьбы с лесными пожарами» (далее – приложение № 3).

### **Аварийно-спасательные формирования, пожарные и пожарно-спасательные службы**

Аварийно-спасательные формирования осуществляют круглосуточное дежурство.

При отсутствии угрозы возникновения ЧС аварийно-спасательные формирования:

- 1) обеспечивают прием сообщений (информации) о лесных пожарах;
- 2) осуществляют подготовку и содержание в готовности имеющихся сил и средств аварийно-спасательных формирований;
- 3) осуществляют государственный пожарный надзор за соблюдением требований пожарной безопасности;
- 4) осуществляют в установленном порядке сбор и обмен информацией в области защиты населения и территорий от ЧС в лесах, возникших вследствие лесных пожаров;
- 5) совместно с исполнительными органами государственной власти Свердловской области, органами местного самоуправления муниципальных образований, расположенных на территории Свердловской области, обеспечивают пожарную безопасность населенных пунктов и объектов экономики во время лесных пожаров;
- 6) обеспечивают методическое руководство, координацию и контроль за подготовкой населения к действиям в ЧС в лесах, возникших вследствие лесных пожаров;
- 7) обеспечивают своевременное тушения лесных пожаров на землях населенных пунктов. Общее количество сил и средств отражено в приложении № 2 «Перечень сил и средств подразделений пожарной охраны и аварийно-спасательных формирований, которые могут быть привлечены в установленном порядке к тушению лесных пожаров» (далее – приложение № 2);
- 8) участвует в совместном патрулировании территории лесного фонда;
- 9) осуществляют надзорную деятельность по пресечению несанкционированного сжигания стерни, бытовых отходов и других горючих материалов на землях иных категорий, прилегающих к лесам.

### **ЕДДС**

На территории Свердловской области в каждом муниципальном образовании создана ЕДДС, целью деятельности которой является повышение оперативности реагирования сил постоянной готовности на угрозу или возникновение ЧС, эффективности взаимодействия привлекаемых сил и средств, а также слаженности их совместных действий, уровня информированности о ходе развития ЧС и принятых мерах по их предотвращению и ликвидации.

Основными задачами ЕДДС являются:

- 1) осуществление контроля за изменением радиационной, химической, медико-биологической, взрывной, пожарной и экологической обстановки на территории муниципального образования;

2) информирование руководящего состава муниципального образования об угрозе или возникновении ЧС;

3) контроль, сбор и анализ данных об изменении обстановки при угрозе возникновения или возникновении ЧС;

4) оповещение населения об угрозе возникновения и возникновении ЧС, а также информирование о развитии ЧС и действиях, предпринимаемых по ее ликвидации;

5) доведение до населения рекомендаций по действиям в ЧС;

6) доведение распоряжений и сигналов гражданской обороны до руководящего состава администрации города, органов управления городской подсистемы единой государственной системы предупреждения и ликвидации ЧС;

7) информирование вышестоящих и взаимодействующих органов управления, оповещение дежурно-диспетчерских служб.

Основные мероприятия в режиме повседневной готовности:

1) осуществление наблюдения и контроля за состоянием окружающей среды, обстановкой на потенциально опасных объектах экономики и прилегающих к ним территориях;

2) совершенствование готовности дежурно-диспетчерских служб к действиям при угрозе возникновения и возникновении ЧС.

**Органы местного самоуправления муниципальных образований, расположенных на территории Свердловской области, осуществляют:**

1) организацию противопожарной пропаганды в СМИ, а также проведение лекций и бесед с населением на противопожарную тематику;

2) проведение противопожарных мероприятий в черте населенных пунктов;

3) введение особого противопожарного режима в случае неблагоприятного прогноза.

До наступления пожароопасного сезона органами местного самоуправления муниципальных образований, расположенных на территории Свердловской области, определяются ответственные лица за обеспечение пожарной безопасности и тушение природных пожаров на землях всех категорий в границах муниципального образования.

**Главное управление Министерства внутренних дел Российской Федерации по Свердловской области:**

1) обеспечивает взаимодействие сотрудников Министерства внутренних дел Российской Федерации по Свердловской области и инспекторов лесничества по обеспечению требований пожарной безопасности;

2) оказывает содействие инспекторам лесничества по пресечению нарушений лесного законодательства;

3) участвует в совместном патрулировании территории лесного фонда.

Действия учреждений (организаций), указанных в настоящем порядке, осуществляются при всех КПО в лесах по условиям погоды. При повышении

КПО учреждениями (организациями) осуществляются дополнительные мероприятия.

### **Порядок и регламент работы в режиме повышенной готовности при III–V КПО по условиям погоды**

Оперативный штаб лесничества в случаях осложнения обстановки с лесными пожарами вносит предложения органам местного самоуправления муниципального образования, расположенного на территории Свердловской области, о введении особого противопожарного режима.

Органами местного самоуправления муниципальных образований, расположенных на территории Свердловской области, издается постановление и на период действия особого противопожарного режима устанавливаются дополнительные требования пожарной безопасности, в том числе ограничения пребывания граждан в лесах и въезда в них транспортных средств.

#### **Уральская авиабаза**

1. При отсутствии лесных пожаров лесопожарные формирования Уральской авиабазы осуществляют:

- 1) дежурство в местах дислокаций;
- 2) наземное патрулирование лесных участков в соответствии с приказом Минприроды от 23.06.2014 № 276;
- 3) мероприятия по противопожарной пропаганде в СМИ;
- 4) контроль за соблюдением запрета на разведение костров в лесах совместно с правоохранительными органами;
- 5) мероприятия по ограничению пребывания граждан в лесах совместно с правоохранительными органами;
- 6) при III КПО авиационное патрулирование проводится один раз в сутки, а при наличии действующих лесных пожаров – два раза в сутки;
- 7) при IV и V КПО авиационное патрулирование проводится не менее двух раз в сутки, а при наличии действующих лесных пожаров – три раза в сутки, в соответствии с приказом от 15.11.2016 № 597.

2. При наличии лесных пожаров лесопожарные формирования Уральской авиабазы осуществляют:

- 1) тушение лесных пожаров. Для тушения лесных пожаров силы и средства рассчитываются по вычислению показателей (КПО, скорость ветра, площадь возгорания) на сайте ФБУ «Авиалесоохрана» в разделе «Расчет сил тушения» в зависимости от лесопожарной обстановки, также могут привлекаться силы и средства лиц, использующих леса, аварийно-спасательные формирования;
- 2) наземное патрулирование лесных участков в соответствии с приказом Минприроды от 23.06.2014 № 276;
- 3) дежурство в местах дислокаций.

При получении сообщения (информации) в РДС о возникновении лесного пожара информация обрабатывается в соответствии с порядком и регламентом работы в режиме повседневной деятельности.

Оперативный штаб лесничества по тушению лесных пожаров функционирует в режиме повседневной деятельности.

В случае ухудшения пожарной обстановки диспетчер наземного участка сообщает диспетчеру РДС о недостаточности штатных сил и средств наземного участка. Диспетчер РДС незамедлительно сообщает должностным лицам Уральской авиабазы о необходимости привлечения дополнительных сил и средств для ликвидации лесного пожара на территории данного лесничества. Должностные лица Уральской авиабазы в течение 15 минут принимают решения о выделении дополнительных сил и средств с ближайших наземных участков в рамках межмуниципального взаимодействия сил и средств пожаротушения на территории Свердловской области.

Привлечение сил и средств в рамках межмуниципального маневрирования осуществляется при условии отсутствия нелокализованных лесных пожаров на обслуживаемой территории, а также достаточности сил и средств, задействованных в тушении данных пожаров (ФБУ «Авиалесоохрана» в разделе «Расчет сил тушения»).

В тушении лесного пожара на арендуемой территории помощь оказывают лица, использующие леса в границах арендуемого участка. Задействуются силы и средства арендаторов лесных участков, в соответствии с приложением № 3.

Непосредственное руководство тушением лесного пожара осуществляется руководителем тушения лесного пожара, который управляет на принципах единоначалия подразделениями лесопожарных формирований, а также привлекаемыми силами и средствами пожаротушения, участвующими в тушении лесных пожаров.

В случае наличия угрозы населенным пунктам, объектам инфраструктуры, объектам экономики привлекаются силы и средства аварийно-спасательных формирований. Привлечение сил и средств осуществляется руководителям оперативного штаба лесничества на основании соглашений или по решению КЧС и ОПБ муниципального образования.

Задействуются силы и средства аварийно-спасательных формирований в соответствии с приложением № 2.

После ликвидации лесного пожара лесничеством в течение пяти дней составляется Акт о лесном пожаре и в течение трех дней передается в уполномоченные органы для выявления виновников лесного пожара.

### **Лица, использующие леса**

При отсутствии лесных пожаров лица, использующие леса, работают в повседневном режиме, соблюдают требования правил пожарной безопасности на используемом участке, прекращают все работы с применением открытого огня, проводят профилактические противопожарные мероприятия, наземное патрулирование на арендуемой территории.

В случае обнаружения лесного пожара на используемом участке немедленно сообщают диспетчеру наземного участка и принимают все возможные меры по недопущению распространения лесного пожара.

При получении информации о необходимости дополнительных сил и средств пожаротушения от руководителя оперативного штаба лесничества организуют их мобилизацию в течение двух часов.

Привлечение осуществляется на основании заключенных соглашений, силы и средства представлены в приложении № 3.

В случае возникновения ЧС в лесах на территории муниципального образования привлекаются для ликвидации лесных пожаров на территории лесничества за границами арендованного участка.

### **Аварийно-спасательные формирования, пожарные и пожарно-спасательные службы**

Аварийно-спасательные формирования осуществляют круглосуточное дежурство.

При отсутствии угрозы возникновения ЧС аварийно-спасательные формирования:

- 1) обеспечивают прием сообщений (информации) о лесных пожарах;
- 2) осуществляют подготовку и содержание в готовности сил и средств;
- 3) осуществляют государственный пожарный надзор за соблюдением требований пожарной безопасности;

- 4) осуществляют в установленном порядке сбор и обмен информацией в области защиты населения и территорий от ЧС в лесах, возникших вследствие лесных пожаров;

- 5) совместно с исполнительными органами государственной власти Свердловской области, органами местного самоуправления муниципальных образований, расположенных на территории Свердловской области, обеспечивают пожарную безопасность населенных пунктов и объектов экономики во время лесных пожаров;

- 6) обеспечивают методическое руководство, координацию и контроль за подготовкой населения к действиям в ЧС в лесах, возникших вследствие лесных пожаров;

- 7) обеспечивают своевременное тушение лесных пожаров на землях населенных пунктов, общее количество сил и средств отражено в приложении № 2;

- 8) участвует в совместном патрулировании территории лесного фонда;

- 9) осуществляют надзорную деятельность по пресечению несанкционированного сжигания стерни, бытовых отходов и других горючих материалов на землях иных категорий, прилегающих к лесам.

При получении сообщения (информации) от руководителя оперативного штаба лесничества или КЧС и ОПБ муниципального образования о наличии угрозы населенным пунктам, объектам инфраструктуры, объектам экономики, аварийно-спасательные формирования приступают к тушению пожара в соответствии с регламентом реагирования. Силы и средства задействуются в соответствии с приложением № 2.

Порядок привлечения сил и средств аварийно-спасательных формирований осуществляется на основании заключенного соглашения между Департаментом



лесного хозяйства Свердловской области и Главным управлением МЧС России по Свердловской области.

### **ЕДДС**

Основные мероприятия в режиме повышенной готовности:

- 1) доведение установленных сигналов до руководящего и командно-начальствующего состава гражданской обороны муниципального образования;
- 2) оповещение населения об изменении обстановки и возможных вариантах развития ЧС;
- 3) усиление наблюдения и контроля за состоянием окружающей природной среды, обстановкой на потенциально опасных объектах и прилегающих к ним территориях;
- 4) приведение в состояние готовности сил постоянной готовности, уточнение планов их действий по предотвращению и ликвидации ЧС;
- 5) проведение мероприятий по предупреждению ЧС и максимально возможному снижению их последствий.

**Органы местного самоуправления муниципальных образований, расположенных на территории Свердловской области, осуществляют основные мероприятия в режиме повышенной готовности:**

- 1) оповещение населения об изменении обстановки и возможных вариантах развития ЧС;
- 2) усиление наблюдения и контроля за состоянием окружающей природной среды, обстановкой на потенциально опасных объектах и прилегающих к ним территориях;
- 3) проведение мероприятий по предупреждению ЧС и максимально возможному снижению их последствий.

**Главное управление Министерства внутренних дел Российской Федерации по Свердловской области осуществляет:**

- 1) соблюдение запрета на посещение гражданами лесов и въезда в них транспортных средств и иных ограничений в период действия особых противопожарных режимов;
- 2) обеспечивает взаимодействие сотрудников Министерства внутренних дел Российской Федерации по Свердловской области и инспекторов лесничества по обеспечению требований пожарной безопасности;
- 3) оказывает содействие инспекторам лесничества по пресечению нарушений лесного законодательства;
- 4) участвует в совместном патрулировании территории лесного фонда.

## **Порядок и регламент работы в режиме ЧС**

### **Режим ЧС в лесах муниципального характера**

При возникновении ситуации, когда в лесах на территории муниципального образования не локализованы крупные лесные пожары (площадью 25 гектаров и более в зоне наземной охраны лесов и 200 гектаров и более в зоне авиационной охраны лесов), действуют лесные пожары более трех суток с момента обнаружения, в отношении которых в установленном порядке не принималось решение о прекращении или приостановке работ по тушению лесного пожара и (или) более пяти суток, действуют нелокализованные лесные пожары, находящиеся в пределах пятикилометровой зоны вокруг населенного пункта или объекта инфраструктуры и на тушение пожаров привлечено более 50% лесопожарных формирований, пожарной техники и оборудования, предусмотренных планом тушения пожаров соответствующих лесничеств, и резерва, предусмотренного сводным планом тушения лесных пожаров Свердловской области, КЧС и ОПБ на муниципальном уровне принимает решение о введении режима ЧС в лесах муниципального характера.

В целях организации оперативного управления силами и средствами Свердловской области при угрозе и возникновении ЧС, связанных с природными пожарами, создается постоянно действующий оперативный штаб Правительства Свердловской области.

Оперативный штаб Правительства Свердловской области осуществляет свою деятельность в круглосуточном режиме и выполняет следующие функции:

1) организует и осуществляет взаимодействие с территориальными органами, федеральными органами исполнительной власти, расположенных на территории Свердловской области, исполнительными органами государственной власти Свердловской области, органами местного самоуправления муниципальных образований, расположенных на территории Свердловской области, и организациями, выполняющими задачи по оперативному (экстренному) реагированию при угрозе возникновения и (или) возникновении ЧС, а также с оперативными группами и оперативными штабами ликвидации ЧС муниципальных образований, расположенных на территории Свердловской области;

2) осуществляет постоянный сбор, обработку, обобщение и анализ данных об обстановке, составе и применении сил и средств, участвующих в оперативном (экстренном) реагировании при угрозе возникновения и (или) возникновении ЧС;

3) осуществляет ведение учета сил и средств в зоне ЧС;

4) информирует КЧС и ОПБ Правительства Свердловской области об обстановке, пострадавших и объеме материального ущерба, о необходимости осуществления единовременных денежных выплат гражданам Российской Федерации в случаях возникновения ЧС природного и техногенного характера, а также лицам, которым указанные выплаты необходимо осуществить;

5) осуществляет выполнение иных функций, возложенных КЧС и ОПБ Правительства Свердловской области.

После введения на территории режима ЧС оперативный штаб лесничества исполняет решения оперативного штаба Правительства Свердловской области или КЧС и ОПБ либо лица, назначенного КЧС руководителем работ по ликвидации ЧС.

В период введения ЧС при необходимости проводится внеочередное заседание КЧС и ОПБ Правительства Свердловской области.

На ликвидацию ЧС муниципального характера задействуются все силы и средства лесопожарных формирований, аварийно-спасательные формирования и их резервы, также привлекаются арендаторы лесных участков.

Координацию маневрирования привлекаемых к тушению лесных пожаров сил и средств лесопожарных формирований, аварийно-спасательных формирований, а также организацию взаимодействия указанных сил на землях лесного фонда осуществляет РДС по распоряжению (согласованию) КЧС и ОПБ Правительства Свердловской области.

### **Уральская авиабаза**

В случае введения ЧС муниципального характера и недостаточности сил и средств наземного участка. Диспетчер РДС незамедлительно сообщает должностным лицам Уральской авиабазы, что требуется дополнительные силы и средства для ликвидации ЧС на территории лесничества. Должностные лица в течение 15 минут принимают решения о выделении дополнительных сил и средств с ближайших наземных участков в рамках межмуниципального взаимодействия сил и средств пожаротушения на территории Свердловской области.

Все задействованные силы и средства лесопожарного формирования, а также резерв в соответствии с планом тушения лесных пожаров направляются для ликвидации лесных пожаров.

Оперативный штаб лесничества принимает решение о привлечении сил и средств лиц, использующих леса.

### **Лица, использующие леса**

Для ликвидации ЧС силы и средства привлекаются по решению оперативного штаба лесничества либо по решению КЧС и ОПБ муниципальных образований.

Общее количество привлекаемых сил и средств отражено в приложении № 3. К месту ликвидации ЧС силы и средства доставляются в течение двух часов.

### **Аварийно-спасательные формирования, пожарные и пожарно-спасательные службы**

1) осуществляют непрерывный контроль за состоянием, мониторинг и прогнозирование развития возникших ЧС;

2) проводят мероприятия по защите населения;

3) осуществляют непрерывный сбор, анализ и обмен информацией об обстановке в зоне ЧС и о ходе проведения работ по ликвидации ЧС.

При получении сообщения (информации) от руководителя оперативного штаба лесничества или КЧС и ОПБ муниципальных образований о наличии ЧС и угрозы населенным пунктам, объектам инфраструктуры, объектам экономики, аварийно-спасательные формирования приступают к тушению пожара в соответствии с регламентом реагирования. Силы и средства отражены в приложении № 2.

### **ЕДДС**

Основные мероприятия в режиме ЧС:

- 1) оповещение населения о ЧС и способах защиты от поражающих факторов ЧС;
- 2) организация ликвидации ЧС;
- 3) осуществление непрерывного контроля за состоянием окружающей природной среды в районе ЧС, за обстановкой на аварийных объектах экономики и на прилегающих к ним территориях.

### **Органы местного самоуправления муниципальных образований, расположенных на территории Свердловской области:**

- 1) вводят режим ЧС в лесах;
- 2) обеспечивают продовольствием, медицинским обслуживанием, по мере необходимости во время введения ЧС.

### **Главное управление Министерства внутренних дел Российской Федерации по Свердловской области осуществляет:**

- 1) соблюдение правопорядка на территориях, отнесенных к ЧС;
- 2) организацию специализированных следственно-оперативных групп для расследования.

### **Режим ЧС в лесах регионального характера**

Режим ЧС в лесах регионального характера вводится при возникновении ситуации, когда зона ЧС в лесах не выходит за пределы территории Свердловской области, при этом введен режим ЧС в лесах муниципального характера на территории двух и более муниципальных образований.

КЧС и ОПБ Правительства Свердловской области готовит предложения Губернатору Свердловской области и Правительству Свердловской области о введении режима ЧС регионального характера в лесах.

На ликвидацию ЧС регионального характера задействуются все силы и средства лесопожарных формирований, аварийно-спасательные формирования и их резервы, привлекаются арендаторы лесных участков.

По решению заседания КЧС и ОПБ Правительства Свердловской области привлекаются к ликвидации ЧС все имеющиеся на территории муниципальных образований силы и средства сторонних организаций.

Координацию маневрирования привлекаемых к тушению лесных пожаров сил и средств лесопожарных формирований, аварийно-спасательных формирований, а также организацию взаимодействия указанных сил на землях

лесного фонда осуществляет РДС по распоряжению (согласованию) КЧС и ОПБ Правительства Свердловской области.

В случае нехватки сил и средств Свердловской области, КЧС и ОПБ Правительства Свердловской области принимает решение о привлечении дополнительных сил и средств в порядке межрегионального маневрирования на основании соглашений о взаимодействии по вопросам предупреждения и тушения лесных пожаров с органами исполнительной власти в области лесных отношений соседних субъектов.

Губернатор Свердловской области направляет в Федеральное агентство лесного хозяйства заявку на выделение дополнительных ресурсов пожаротушения в рамках межрегионального маневрирования.

Федеральное агентство лесного хозяйства на основании прогноза ФБУ «Авиалесоохрана» и по согласованию с соседним субъектом Российской Федерации принимает решение о привлечении лесопожарных формирований, пожарной техники и оборудования в рамках межрегионального маневрирования субъектов Российской Федерации, а также резерва ПДПС ФБУ «Авиалесоохрана».

После получения согласования Федерального агентства лесного хозяйства на выполнение работ по тушению лесных пожаров субъект Российской Федерации организует сбор, отправку лесопожарных формирований, пожарной техники и оборудования.

#### **Регламент привлечения сил и средств на землях иных категорий**

Вне зависимости от уровня пожарной опасности на землях иных категорий (земли сельскохозяйственного назначения, земли населенных пунктов, земли энергетики и транспорта) тушение пожаров осуществляют организации, в ведении которых находятся данные земли в рамках обеспечения пожарной безопасности.

Информация о возгорании на иных категориях земель поступает в ЕДДС муниципальных образований. ЕДДС указанную информацию в течение пяти минут доводит до ответственного за тушение природных пожаров на конкретном участке.

Ответственный за тушение природных пожаров незамедлительно принимает меры по организации тушения природных пожаров.

В случае отсутствия собственников или пользователей земельных участков организацию мероприятий по локализации и ликвидации пожаров на землях иных категорий осуществляют органы местного самоуправления муниципальных образований, расположенных на территории Свердловской области, с привлечением сил и средств Уральской авиабазы на основании заключенных соглашений (договоров) и (или) по решению КЧС и ОПБ муниципальных образований.

При угрозе перехода на населенные пункты или объекты инфраструктуры тушение пожаров осуществляют пожарные части ГУ МЧС России по Свердловской области на территории муниципальных образований.

Схема привлечения и использования лесопожарных формирований, подразделений пожарной охраны и аварийно-спасательных формирований, иных юридических лиц, которые могут быть привлечены в установленном порядке к тушению лесных пожаров, в соответствии с уровнем пожарной опасности в лесах приведен в таблице 8 и на карте-схеме 4.

Таблица 8

Номер строки	Класс пожарной опасности	Уровень пожарной опасности	Мероприятия	Ответственные за привлечение				Силы (человек)	Средства (единиц)	
				наименование организации	фамилия, имя, отчество ответственного лица	должность ответственного лица	контактные данные		Оборудование	техника
1	2	3	4	5	6	7	8	9	10	11
1.	1 КПО	пожарная опасность; отсутствует режим повседневной готовности	лесопожарные формирования, их пожарная техника и оборудование находятся в полной готовности	информация об ответственных лицах приведена в главе 1 раздела 3				762	2288	388
			наземное патрулирование осуществляется в местах проведения огнеопасных работ и в местах массового отдыха граждан, пребывающих в лесах	ГБУ СО «Уральская база авиационной охраны лесов»	Шуплецов Денис Юрьевич	исполняющий обязанности директора	+7 (343) 258-64-54			
			авиапатрулирование проводится ежедневно при наличии пожаров	ГБУ СО «Уральская база авиационной охраны лесов»	Шуплецов Денис Юрьевич	исполняющий обязанности директора	+7 (343) 258-64-54			
			тушение возникающих лесных пожаров производится силами и средствами лесопожарных формирований в соответствии с правилами тушения лесных пожаров	информация об ответственных лицах приведена в главе 1 раздела 3						
			лица, использующие леса и воинские подразделения на землях обороны и безопасности, принимают необходимые меры по недопущению распространения лесных пожаров	ответственными за привлечение лиц, использующих леса, являются руководители лесничеств, информация о которых приведена в главе 4 раздела 1				3442	6426	1659
		режим повышенной готовности	лесопожарные формирования, их пожарная техника и оборудование находятся в полной готовности	информация об ответственных лицах приведена в главе 1 раздела 3				762	2288	388
			наземное патрулирование осуществляется в местах проведения огнеопасных работ и в местах массового отдыха граждан, пребывающих в лесах	ГБУ СО «Уральская база авиационной охраны лесов»	Шуплецов Денис Юрьевич	исполняющий обязанности директора	+7 (343) 258-64-54			
			тушение возникающих лесных пожаров производится силами и средствами лесопожарных формирований в соответствии с правилами тушения лесных пожаров	информация об ответственных лицах приведена в главе 1 раздела 3						
			лица, использующие леса и воинские подразделения на землях обороны и безопасности, принимают необходимые меры по недопущению распространения лесных пожаров	ответственными за привлечение лиц, использующих леса, являются руководители лесничеств, информация о которых приведена в главе 4 раздела 1				3442	6426	1659
		режим ЧС	лесопожарные формирования, их пожарная техника и оборудование находятся в полной готовности	информация об ответственных лицах приведена в главе 1 раздела 3				762	2288	388
			ведется дежурство на пожарных наблюдательных пунктах, не оборудованных автоматическими системами наблюдения, не реже одного раза в час с 06.00 до 24.00 часов	ГБУ СО «Уральская база авиационной охраны лесов»	Шуплецов Денис Юрьевич	исполняющий обязанности директора	+7 (343) 258-64-54			
			в лесничествах обеспечивается ежедневное круглосуточное дежурство из числа ответственных лиц	руководители лесничеств, информация о которых приведена в главе 4 раздела 1						
проводится наземное патрулирование на лесных территориях в течение всего светлого времени, при этом на лесных участках, отнесенных к I–III классам природной пожарной опасности лесов, – круглосуточно	ГБУ СО «Уральская база авиационной охраны лесов»		Шуплецов Денис Юрьевич	исполняющий обязанности директора	+7 (343) 258-64-54					

1	2	3	4	5	6	7	8	9	10	11
			проводится двукратное авиапатрулирование, а при наличии пожаров – трехкратное	ГБУ СО «Уральская база авиационной охраны лесов»	Шуплецов Денис Юрьевич	исполняющий обязанности директора	+7 (343) 258-64-54			
			тушение возникающих лесных пожаров проводится силами и средствами лесопожарных формирований в соответствии с правилами тушения лесных пожаров, при необходимости для тушения лесных пожаров привлекаются лица, использующие леса и воинские подразделения на землях министерства обороны	информация об ответственных лицах приведена в главе 1 раздела 3						
			лица, использующие леса и воинские подразделения на землях обороны и безопасности, принимают необходимые меры по недопущению распространения лесных пожаров	ответственными за привлечение лиц, использующих леса, являются руководители лесничеств, информация о которых приведена в главе 4 раздела 1				3442	6426	1659
			лесопожарным формированиям дополнительно передается техника (тракторы с плугом, бульдозеры, автотранспорт) с организаций, привлекаемых к тушению в соответствии с заключенными соглашениями, согласно планов тушения лесных пожаров	информация об ответственных лицах приведена в главе 1 раздела 3				762	2288	388
			при необходимости используется резерв Свердловской области	Правительство Свердловской области	Куйвашев Евгений Владимирович	Председатель КЧС и ОПБ СО	+7 (343) 354-00-01	2635*	7271**	149**
				ГКУ СО «Территориальный центр мониторинга и реагирования на чрезвычайные ситуации в Свердловской области»	Бочаров Юрий Ефимович	начальник	+7 (343) 312-45-90			
			организуется межрайонное маневрирование силами и средствами учреждений по тушению лесных пожаров	ГБУ СО «Уральская база авиационной охраны лесов»	Шуплецов Денис Юрьевич	исполняющий обязанности директора	+7 (343) 258-64-54			
			оперативные штабы по охране лесов от пожаров при наличии обстоятельств, соответствующих введению режима ЧС в лесах, возникшего вследствие лесных пожаров, направляют соответствующее обращение в КЧС и ОПБ соответствующего уровня	Главное управление Министерства Российской Федерации по делам гражданской обороны, чрезвычайным ситуациям и ликвидации последствий стихийных бедствий по Свердловской области	Теряев Виктор Владимирович	начальник	+7 (343) 346-10-01	838	511	420
			при введении в Свердловской области режима ЧС, связанной с лесными пожарами, задействуются все ресурсы пожаротушения, при необходимости межрегиональные	Правительство Свердловской области	Куйвашев Евгений Владимирович	Председатель КЧС и ОПБ СО	+7 (343) 354-00-01	2635*	7271**	149**
			вводится режим ограничения пребывания граждан в лесах и въезда в них транспортных средств	информация об ответственных лицах приведена в главах 4 и 5 раздела 1						
			проведение противопожарной пропаганды в средствах массовой информации осуществляется не реже одного раза в день	информация об ответственных лицах приведена в главах 4 и 5 раздела 1, главе 1 раздела 3						
2.	2 КПО	низкая пожарная опасность; режим повседневной готовности	лесопожарные формирования, их пожарная техника и оборудование находятся в полной готовности	информация об ответственных лицах приведена в главе 1 раздела 3				762	2288	388
			проведение наземного патрулирования на лесных участках I и II классов природной пожарной опасности, в местах огнеопасных работ, а также в местах массового отдыха граждан не менее одного раза с 11.00 до 17.00 часов	ГБУ СО «Уральская база авиационной охраны лесов»	Шуплецов Денис Юрьевич	исполняющий обязанности директора	+7 (343) 258-64-54			
			авиапатрулирование проводится один раз в двое суток, а при наличии пожаров – ежедневно	ГБУ СО «Уральская база авиационной охраны лесов»	Шуплецов Денис Юрьевич	исполняющий обязанности директора	+7 (343) 258-64-54			

1	2	3	4	5	6	7	8	9	10	11			
			ведение дежурства на пожарных наблюдательных пунктах, не оборудованных автоматическими системами наблюдения, осуществляется в 10, 13, 16 и 19 часов	ГБУ СО «Уральская база авиационной охраны лесов»	Шуплецов Денис Юрьевич	исполняющий обязанности директора	+7 (343) 258-64-54						
			тушение возникающих лесных пожаров производится силами и средствами лесопожарных формирований в соответствии с правилами тушения лесных пожаров	информация об ответственных лицах приведена в главе 1 раздела 3									
			лица, использующие леса и воинские подразделения на землях обороны и безопасности, принимают необходимые меры по недопущению распространения лесных пожаров, при необходимости привлекаются для тушения лесных пожаров	ответственными за привлечение лиц, использующих леса, являются руководители лесничеств, информация о которых приведена в главе 4 раздела 1							3442	6426	1659
		режим повышенной готовности	лесопожарные формирования, их пожарная техника и оборудование находятся в полной готовности	информация об ответственных лицах приведена в главе 1 раздела 3							762	2288	388
			проведение наземного патрулирования на лесных участках I и II классов природной пожарной опасности, в местах огнеопасных работ, а также в местах массового отдыха граждан не менее одного раза с 11.00 до 17.00 часов	ГБУ СО «Уральская база авиационной охраны лесов»	Шуплецов Денис Юрьевич	исполняющий обязанности директора	+7 (343) 258-64-54						
			авиапатрулирование проводится через один – два дня, а при наличии пожаров – ежедневно	ГБУ СО «Уральская база авиационной охраны лесов»	Шуплецов Денис Юрьевич	исполняющий обязанности директора	+7 (343) 258-64-54						
			ведение дежурства на пожарных наблюдательных пунктах, не оборудованных автоматическими системами наблюдения, осуществляется в 10, 13, 16 и 19 часов	ГБУ СО «Уральская база авиационной охраны лесов»	Шуплецов Денис Юрьевич	исполняющий обязанности директора	+7 (343) 258-64-54						
			тушение возникающих лесных пожаров производится силами и средствами лесопожарных формирований в соответствии с правилами тушения лесных пожаров	информация об ответственных лицах приведена в главе 1 раздела 3									
			лица, использующие леса и воинские подразделения на землях обороны и безопасности, принимают необходимые меры по недопущению распространения лесных пожаров, при необходимости привлекаются для тушения лесных пожаров	ответственными за привлечение лиц, использующих леса, являются руководители лесничеств, информация о которых приведена в главе 4 раздела 1							3442	6426	1659
		режим ЧС	лесопожарные формирования, их пожарная техника и оборудование находятся в полной готовности	информация об ответственных лицах приведена в главе 1 раздела 3							762	2288	388
			ведется дежурство на пожарных наблюдательных пунктах, не оборудованных автоматическими системами наблюдения, не реже одного раза в час с 06.00 до 24.00 часов	ГБУ СО «Уральская база авиационной охраны лесов»	Шуплецов Денис Юрьевич	исполняющий обязанности директора	+7 (343) 258-64-54						
			в лесничествах обеспечивается ежедневное круглосуточное дежурство из числа ответственных лиц	руководители лесничеств, информация о которых приведена в главе 4 раздела 1									
			проводится наземное патрулирование на лесных территориях в течение всего светлого времени, при этом на лесных участках, отнесенных к I–III классам природной пожарной опасности лесов, – круглосуточно	ГБУ СО «Уральская база авиационной охраны лесов»	Шуплецов Денис Юрьевич	исполняющий обязанности директора	+7 (343) 258-64-54						
			проводится двукратное авиапатрулирование, а при наличии пожаров – трехкратное	ГБУ СО «Уральская база авиационной охраны лесов»	Шуплецов Денис Юрьевич	исполняющий обязанности директора	+7 (343) 258-64-54						
			тушение возникающих лесных пожаров проводится силами и средствами лесопожарных формирований в соответствии с правилами тушения лесных пожаров, при необходимости для тушения лесных пожаров привлекаются лица, использующие леса и воинские подразделения на землях министерства обороны	информация об ответственных лицах приведена в главе 1 раздела 3									
			лица, использующие леса и воинские подразделения на землях обороны и безопасности, принимают необходимые меры по недопущению распространения лесных пожаров	ответственными за привлечение лиц, использующих леса, являются руководители лесничеств, информация о которых приведена в главе 4 раздела 1							3442	6426	1659
			лица, использующие леса и воинские подразделения на землях обороны и безопасности, принимают необходимые меры по недопущению распространения лесных пожаров	ответственными за привлечение лиц, использующих леса, являются руководители лесничеств, информация о которых приведена в главе 4 раздела 1							3442	6426	1659



1	2	3	4	5	6	7	8	9	10	11
			лесопожарным формированиям дополнительно передается техника (тракторы с плугом, бульдозеры, автотранспорт) с организаций, привлекаемых к тушению в соответствии с заключенными соглашениями, согласно планов тушения лесных пожаров	информация об ответственных лицах приведена в главе 1 раздела 3				762	2288	388
			при необходимости используется резерв Свердловской области	Правительство Свердловской области	Куйвашев Евгений Владимирович	Председатель КЧС и ОПБ СО	+7 (343) 354-00-01	2635*	7271**	149**
				ГКУ СО «Территориальный центр мониторинга и реагирования на чрезвычайные ситуации в Свердловской области»	Бочаров Юрий Ефимович	начальник	+7 (343) 312-45-90			
			организуется межрайонное маневрирование силами и средствами учреждений по тушению лесных пожаров	ГБУ СО «Уральская база авиационной охраны лесов»	Шуплецов Денис Юрьевич	исполняющий обязанности директора	+7 (343) 258-64-54			
			оперативные штабы по охране лесов от пожаров при наличии обстоятельств, соответствующих введению режима ЧС в лесах, возникшего вследствие лесных пожаров, направляют соответствующее обращение в КЧС и ОПБ соответствующего уровня	Главное управление Министерства Российской Федерации по делам гражданской обороны, чрезвычайным ситуациям и ликвидации последствий стихийных бедствий по Свердловской области	Теряев Виктор Владимирович	начальник	+7 (343) 346-10-01	838	511	420
			при введении в Свердловской области режима ЧС, связанной с лесными пожарами, задействуются все ресурсы пожаротушения, при необходимости межрегиональные	Правительство Свердловской области	Куйвашев Евгений Владимирович	Председатель КЧС и ОПБ СО	+7 (343) 354-00-01	2635*	7271**	149**
			вводится режим ограничения пребывания граждан в лесах и въезда в них транспортных средств	информация об ответственных лицах приведена в главах 4 и 5 раздела 1						
			проведение противопожарной пропаганды в средствах массовой информации осуществляется не реже одного раза в день	информация об ответственных лицах приведена в главах 4 и 5 раздела 1, главе 1 раздела 3						
3.	3 КПО	средняя пожарная опасность; режим повседневной готовности	лесопожарные формирования, их пожарная техника и оборудование находятся в полной готовности	информация об ответственных лицах приведена в главе 1 раздела 3				762	2288	388
			наземное патрулирование на территориях, отнесенных к III классам природной пожарной опасности, проводится не менее двух раз в период с 10.00 до 19.00 часов. Ведется дежурство на пожарных наблюдательных пунктах, не оборудованных автоматическими системами наблюдения, не реже одного раза в два часа с 10 до 20 часов	ГБУ СО «Уральская база авиационной охраны лесов»	Шуплецов Денис Юрьевич	исполняющий обязанности директора	+7 (343) 258-64-54			
			проводится ежедневное однократное авиапатрулирование, а при наличии пожаров – двукратное. Кратность патрулирования устанавливается заданием по авиационной охране лесов	ГБУ СО «Уральская база авиационной охраны лесов»	Шуплецов Денис Юрьевич	исполняющий обязанности директора	+7 (343) 258-64-54			
			тушение возникающих лесных пожаров производится силами и средствами лесопожарных формирований в соответствии с правилами тушения лесных пожаров	информация об ответственных лицах приведена в главе 1 раздела 3						
			лица, использующие леса и воинские подразделения на землях обороны и безопасности, принимают необходимые меры по недопущению распространения лесных пожаров, при необходимости привлекаются для тушения лесных пожаров	ответственными за привлечение лиц, использующих леса, являются руководители лесничеств, информация о которых приведена в главе 4 раздела 1				3442	6426	1659

1	2	3	4	5	6	7	8	9	10	11
			при необходимости в установленном порядке вводится особый противопожарный режим и запрет на осуществление всех видов деятельности в лесах (лесосечные работы, проведение мероприятий, охота), за исключением работ по охране лесов от пожаров	информация об ответственных лицах приведена в главах 4 и 5 раздела 1						
			оперативные штабы по охране лесов от пожаров при наличии обстоятельств, соответствующих введению режима ЧС в лесах, возникшего вследствие лесных пожаров, направляют соответствующее обращение в КЧС и ОПБ соответствующего уровня	Главное управление Министерства Российской Федерации по делам гражданской обороны, чрезвычайным ситуациям и ликвидации последствий стихийных бедствий по Свердловской области	Теряев Виктор Владимирович	начальник	+7 (343) 346-10-01			
			усиливается интенсивность проведения противопожарной пропаганды в средствах массовой информации	Министерство природных ресурсов и экологии Свердловской области	Бережнов Владимир Александрович	заместитель директора департамента лесного хозяйства	+7 (343) 312-08-54			
				ГБУ СО «Уральская база авиационной охраны лесов»	Шуплецов Денис Юрьевич	исполняющий обязанности директора	+7 (343) 258-64-54			
		режим повышенной готовности	лесопожарные формирования, их пожарная техника и оборудование находятся в полной готовности	информация об ответственных лицах приведена в главе 1 раздела 3				762	2288	388
			наземное патрулирование на территориях, отнесенных к III классам природной пожарной опасности, проводится не менее двух раз в период с 10.00 до 19.00 часов. Ведется дежурство на пожарных наблюдательных пунктах, не оборудованных автоматическими системами наблюдения, не реже одного раза в два часа с 10 до 20 часов	ГБУ СО «Уральская база авиационной охраны лесов»	Шуплецов Денис Юрьевич	исполняющий обязанности директора	+7 (343) 258-64-54			
			проводится ежедневное однократное авиапатрулирование, а при наличии пожаров – двукратное. Кратность патрулирования устанавливается заданием по авиационной охране лесов	ГБУ СО «Уральская база авиационной охраны лесов»	Шуплецов Денис Юрьевич	исполняющий обязанности директора	+7 (343) 258-64-54			
			тушение возникающих лесных пожаров производится силами и средствами лесопожарных формирований в соответствии с правилами тушения лесных пожаров	информация об ответственных лицах приведена в главе 1 раздела 3						
			лица, использующие леса и воинские подразделения на землях обороны и безопасности, принимают необходимые меры по недопущению распространения лесных пожаров, при необходимости привлекаются для тушения лесных пожаров	ответственными за привлечение лиц, использующих леса, являются руководители лесничеств, информация о которых приведена в главе 4 раздела 1				3442	6426	1659
			при необходимости в установленном порядке вводится особый противопожарный режим и запрет на осуществление всех видов деятельности в лесах (лесосечные работы, проведение мероприятий, охота), за исключением работ по охране лесов от пожаров	информация об ответственных лицах приведена в главах 4 и 5 раздела 1						
			оперативные штабы по охране лесов от пожаров при наличии обстоятельств, соответствующих введению режима ЧС в лесах, возникшего вследствие лесных пожаров, направляют соответствующее обращение в КЧС и ОПБ соответствующего уровня	Главное управление Министерства Российской Федерации по делам гражданской обороны, чрезвычайным ситуациям и ликвидации последствий стихийных бедствий по Свердловской области	Теряев Виктор Владимирович	начальник	+7 (343) 346-10-01	838	511	420
			усиливается интенсивность проведения противопожарной пропаганды в средствах массовой информации	Министерство природных ресурсов и экологии Свердловской области	Бережнов Владимир Александрович	заместитель директора департамента лесного хозяйства	+7 (343) 312-08-54			

1	2	3	4	5	6	7	8	9	10	11
				ГБУ СО «Уральская база авиационной охраны лесов»	Шуплецов Денис Юрьевич	исполняющий обязанности директора	+7 (343) 258-64-54			
		режим ЧС	лесопожарные формирования, их пожарная техника и оборудование находятся в полной готовности	информация об ответственных лицах приведена в главе 1 раздела 3				762	2288	388
			ведется дежурство на пожарных наблюдательных пунктах, не оборудованных автоматическими системами наблюдения, не реже одного раза в час с 06.00 до 24.00 часов	ГБУ СО «Уральская база авиационной охраны лесов»	Шуплецов Денис Юрьевич	исполняющий обязанности директора	+7 (343) 258-64-54			
			в лесничествах обеспечивается ежедневное круглосуточное дежурство из числа ответственных лиц	руководители лесничеств, информация о которых приведена в главе 4 раздела 1						
			проводится наземное патрулирование на лесных территориях в течение всего светлого времени, при этом на лесных участках, отнесенных к I–III классам природной пожарной опасности лесов, – круглосуточно	ГБУ СО «Уральская база авиационной охраны лесов»	Шуплецов Денис Юрьевич	исполняющий обязанности директора	+7 (343) 258-64-54			
			проводится двукратное авиапатрулирование, а при наличии пожаров – трехкратное	ГБУ СО «Уральская база авиационной охраны лесов»	Шуплецов Денис Юрьевич	исполняющий обязанности директора	+7 (343) 258-64-54			
			тушение возникающих лесных пожаров проводится силами и средствами лесопожарных формирований в соответствии с правилами тушения лесных пожаров, при необходимости для тушения лесных пожаров привлекаются лица, использующие леса и воинские подразделения на землях министерства обороны	информация об ответственных лицах приведена в главе 1 раздела 3						
			лица, использующие леса и воинские подразделения на землях обороны и безопасности, принимают необходимые меры по недопущению распространения лесных пожаров	ответственными за привлечение лиц, использующих леса, являются руководители лесничеств, информация о которых приведена в главе 4 раздела 1				3442	6426	1659
			лесопожарным формированиям дополнительно передается техника (тракторы с плугом, бульдозеры, автотранспорт) с организаций, привлекаемых к тушению в соответствии с заключенными соглашениями, согласно планов тушения лесных пожаров	информация об ответственных лицах приведена в главе 1 раздела 3				762	2288	388
			при необходимости используется резерв Свердловской области	Правительство Свердловской области	Куйвашев Евгений Владимирович	Председатель КЧС и ОПБ СО	+7 (343) 354-00-01	2635*	7271**	149**
				ГКУ СО «Территориальный центр мониторинга и реагирования на чрезвычайные ситуации в Свердловской области»	Бочаров Юрий Ефимович	начальник	+7 (343) 312-45-90			
			организуется межрайонное маневрирование силами и средствами учреждений по тушению лесных пожаров	ГБУ СО «Уральская база авиационной охраны лесов»	Шуплецов Денис Юрьевич	исполняющий обязанности директора	+7 (343) 258-64-54			
			оперативные штабы по охране лесов от пожаров при наличии обстоятельств, соответствующих введению режима ЧС в лесах, возникшего вследствие лесных пожаров, направляют соответствующее обращение в КЧС и ОПБ соответствующего уровня	Главное управление Министерства Российской Федерации по делам гражданской обороны, чрезвычайным ситуациям и ликвидации последствий стихийных бедствий по Свердловской области	Теряев Виктор Владимирович	начальник	+7 (343) 346-10-01	838	511	420
			при введении в Свердловской области режима ЧС, связанной с лесными пожарами, задействуются все ресурсы пожаротушения, при необходимости межрегиональные	Правительство Свердловской области	Куйвашев Евгений Владимирович	Председатель КЧС и ОПБ СО	+7 (343) 354-00-01	2635*	7271**	149**

1	2	3	4	5	6	7	8	9	10	11	
			вводится режим ограничения пребывания граждан в лесах и въезда в них транспортных средств	информация об ответственных лицах приведена в главах 4 и 5 раздела 1							
			проведение противопожарной пропаганды в средствах массовой информации осуществляется не реже одного раза в день	информация об ответственных лицах приведена в главах 4 и 5 раздела 1, главе 1 раздела 3							
4.	4 КПО	высокая пожарная опасность; режим повышенной готовности	лесопожарные формирования, их пожарная техника и оборудование находятся в полной готовности	информация об ответственных лицах приведена в главе 1 раздела 3				762	2288	388	
			проводится наземное патрулирование на лесных участках не менее трех раз с 08.00 до 20.00 часов. Ведется дежурство на пожарных наблюдательных пунктах, не оборудованных автоматическими системами наблюдения, не реже одного раза в час с 09.00 до 21.00 часа	ГБУ СО «Уральская база авиационной охраны лесов»	Шуплецов Денис Юрьевич	исполняющий обязанности директора	+7 (343) 258-64-54				
			проводится двукратное авиапатрулирование, а при наличии пожаров – трехкратное.	ГБУ СО «Уральская база авиационной охраны лесов»	Шуплецов Денис Юрьевич	исполняющий обязанности директора	+7 (343) 258-64-54				
			тушение возникающих лесных пожаров проводится силами и средствами лесопожарных формирований в соответствии с правилами тушения лесных пожаров, при необходимости для тушения лесных пожаров привлекаются лица, использующие леса и воинские подразделения на землях обороны и безопасности	информация об ответственных лицах приведена в главе 1 раздела 3							
			при необходимости используется резерв сил и средств пожаротушения Свердловской области	Правительство Свердловской области	Куйвашев Евгений Владимирович	Председатель КЧС и ОПБ СО	+7 (343) 354-00-01	2635*	7271**	149**	
			при необходимости вводится режим ограничения пребывания граждан в лесах и въезда в них транспортных средств	информация об ответственных лицах приведена в главах 4 и 5 раздела 1							
			в установленном порядке вводится особый противопожарный режим и запрет на осуществление всех видов деятельности в лесах (лесосечные работы, проведение мероприятий, охота), за исключением работ по охране лесов от пожаров	информация об ответственных лицах приведена в главах 4 и 5 раздела 1							
			оперативные штабы по охране лесов от пожаров при наличии обстоятельств, соответствующих введению режима ЧС в лесах, возникшего вследствие лесных пожаров, направляют соответствующее обращение в КЧС и ОПБ соответствующего уровня	Главное управление Министерства Российской Федерации по делам гражданской обороны, чрезвычайным ситуациям и ликвидации последствий стихийных бедствий по Свердловской области	Теряев Виктор Владимирович	начальник	+7 (343) 346-10-01	838	511	420	
			проведение противопожарной пропаганды в средствах массовой информации осуществляется не реже одного раза в день	Министерство природных ресурсов и экологии Свердловской области	Бережнов Владимир Александрович	заместитель директора департамента лесного хозяйства	+7 (343) 312-08-54				
				ГБУ СО «Уральская база авиационной охраны лесов»	Шуплецов Денис Юрьевич	исполняющий обязанности директора	+7 (343) 258-64-54				
			в лесничествах обеспечивается ежедневное круглосуточное дежурство из числа ответственных лиц	руководители лесничеств, информация о которых приведена в главе 4 раздела 1							
			режим ЧС	лесопожарные формирования, их пожарная техника и оборудование находятся в полной готовности	информация об ответственных лицах приведена в главе 1 раздела 3				762	2288	388
				ведется дежурство на пожарных наблюдательных пунктах, не оборудованных автоматическими системами наблюдения, не реже одного раза в час с 06.00 до 24.00 часов	ГБУ СО «Уральская база авиационной охраны лесов»	Шуплецов Денис Юрьевич	исполняющий обязанности директора	+7 (343) 258-64-54			
			в лесничествах обеспечивается ежедневное круглосуточное дежурство из числа ответственных лиц	руководители лесничеств, информация о которых приведена в главе 4 раздела 1							

1	2	3	4	5	6	7	8	9	10	11	
			проводится наземное патрулирование на лесных территориях в течение всего светлого времени, при этом на лесных участках, отнесенных к I–III классам природной пожарной опасности лесов, – круглосуточно	ГБУ СО «Уральская база авиационной охраны лесов»	Шуплецов Денис Юрьевич	исполняющий обязанности директора	+7 (343) 258-64-54				
			проводится двукратное авиапатрулирование, а при наличии пожаров – трехкратное	ГБУ СО «Уральская база авиационной охраны лесов»	Шуплецов Денис Юрьевич	исполняющий обязанности директора	+7 (343) 258-64-54				
			тушение возникающих лесных пожаров проводится силами и средствами лесопожарных формирований в соответствии с правилами тушения лесных пожаров, при необходимости для тушения лесных пожаров привлекаются лица, использующие леса и воинские подразделения на землях министерства обороны	информация об ответственных лицах приведена в главе 1 раздела 3							
			лица, использующие леса и воинские подразделения на землях обороны и безопасности, принимают необходимые меры по недопущению распространения лесных пожаров	ответственными за привлечение лиц, использующих леса, являются руководители лесничеств, информация о которых приведена в главе 4 раздела 1				3442	6426	1659	
			лесопожарным формированиям дополнительно передается техника (тракторы с плугом, бульдозеры, автотранспорт) с организаций, привлекаемых к тушению в соответствии с заключенными соглашениями, согласно планов тушения лесных пожаров	информация об ответственных лицах приведена в главе 1 раздела 3				762	2288	388	
			при необходимости используется резерв Свердловской области	Правительство Свердловской области	Куйвашев Евгений Владимирович	Председатель КЧС и ОПБ СО	+7 (343) 354-00-01	2635*	7271**	149**	
				ГКУ СО «Территориальный центр мониторинга и реагирования на чрезвычайные ситуации в Свердловской области»	Бочаров Юрий Ефимович	начальник	+7 (343) 312-45-90				
			организуется межрайонное маневрирование силами и средствами учреждений по тушению лесных пожаров	ГБУ СО «Уральская база авиационной охраны лесов»	Шуплецов Денис Юрьевич	исполняющий обязанности директора	+7 (343) 258-64-54				
			оперативные штабы по охране лесов от пожаров при наличии обстоятельств, соответствующих введению режима ЧС в лесах, возникшего вследствие лесных пожаров, направляют соответствующее обращение в КЧС и ОПБ соответствующего уровня	Главное управление Министерства Российской Федерации по делам гражданской обороны, чрезвычайным ситуациям и ликвидации последствий стихийных бедствий по Свердловской области	Теряев Виктор Владимирович	начальник	+7 (343) 346-10-01	838	511	420	
			при введении в Свердловской области режима ЧС, связанной с лесными пожарами, задействуются все ресурсы пожаротушения, при необходимости межрегиональные	Правительство Свердловской области	Куйвашев Евгений Владимирович	Председатель КЧС и ОПБ СО	+7 (343) 354-00-01	2635*	7271**	149**	
			вводится режим ограничения пребывания граждан в лесах и въезда в них транспортных средств	информация об ответственных лицах приведена в главах 4 и 5 раздела 1							
			проведение противопожарной пропаганды в средствах массовой информации осуществляется не реже одного раза в день	информация об ответственных лицах приведена в главах 4 и 5 раздела 1, главе 1 раздела 3							
5.	5 КПО	ЧС; режим ЧС	лесопожарные формирования, их пожарная техника и оборудование находятся в полной готовности	информация об ответственных лицах приведена в главе 1 раздела 3				762	2288	388	
			ведется дежурство на пожарных наблюдательных пунктах, не оборудованных автоматическими системами наблюдения, не реже одного раза в час с 06.00 до 24.00 часов	ГБУ СО «Уральская база авиационной охраны лесов»	Шуплецов Денис Юрьевич	исполняющий обязанности директора	+7 (343) 258-64-54				

1	2	3	4	5	6	7	8	9	10	11
			в лесничествах обеспечивается ежедневное круглосуточное дежурство из числа ответственных лиц	руководители лесничеств, информация о которых приведена в главе 4 раздела 1						
			проводится наземное патрулирование на лесных территориях в течение всего светлого времени, при этом на лесных участках, отнесенных к I–III классам природной пожарной опасности лесов, – круглосуточно	ГБУ СО «Уральская база авиационной охраны лесов»	Шуплецов Денис Юрьевич	исполняющий обязанности директора	+7 (343) 258-64-54			
			проводится двукратное авиапатрулирование, а при наличии пожаров – трехкратное	ГБУ СО «Уральская база авиационной охраны лесов»	Шуплецов Денис Юрьевич	исполняющий обязанности директора	+7 (343) 258-64-54			
			тушение возникающих лесных пожаров проводится силами и средствами лесопожарных формирований в соответствии с правилами тушения лесных пожаров, при необходимости для тушения лесных пожаров привлекаются лица, использующие леса и воинские подразделения на землях министерства обороны	информация об ответственных лицах приведена в главе 1 раздела 3						
				ответственными за привлечение лиц, использующих леса, являются руководители лесничеств, информация о которых приведена в главе 4 раздела 1				3442	6426	1659
			лица, использующие леса и воинские подразделения на землях обороны и безопасности, принимают необходимые меры по недопущению распространения лесных пожаров	ответственными за привлечение лиц, использующих леса, являются руководители лесничеств, информация о которых приведена в главе 4 раздела 1				3442	6426	1659
			лесопожарным формированиям дополнительно передается техника (тракторы с плугом, бульдозеры, автотранспорт) с организаций, привлекаемых к тушению в соответствии с заключенными соглашениями, согласно планов тушения лесных пожаров	информация об ответственных лицах приведена в главе 1 раздела 3				762	2288	388
			при необходимости используется резерв Свердловской области	Правительство Свердловской области	Куйвашев Евгений Владимирович	Председатель КЧС и ОПБ СО	+7 (343) 354-00-01	2635*	7271**	149**
				ГКУ СО «Территориальный центр мониторинга и реагирования на чрезвычайные ситуации в Свердловской области»	Бочаров Юрий Ефимович	начальник	+7 (343) 312-45-90			
			организуется межрайонное маневрирование силами и средствами учреждений по тушению лесных пожаров	ГБУ СО «Уральская база авиационной охраны лесов»	Шуплецов Денис Юрьевич	исполняющий обязанности директора	+7 (343) 258-64-54			
			оперативные штабы по охране лесов от пожаров при наличии обстоятельств, соответствующих введению режима ЧС в лесах, возникшего вследствие лесных пожаров, направляют соответствующее обращение в КЧС и ОПБ соответствующего уровня	Главное управление Министерства Российской Федерации по делам гражданской обороны, чрезвычайным ситуациям и ликвидации последствий стихийных бедствий по Свердловской области	Теряев Виктор Владимирович	начальник	+7 (343) 346-10-01	838	511	420
			при введении в Свердловской области режима ЧС, связанной с лесными пожарами, задействуются все ресурсы пожаротушения, при необходимости межрегиональные	Правительство Свердловской области	Куйвашев Евгений Владимирович	Председатель КЧС и ОПБ СО	+7 (343) 354-00-01	2635*	7271**	149**
			вводится режим ограничения пребывания граждан в лесах и въезда в них транспортных средств	информация об ответственных лицах приведена в главах 4 и 5 раздела 1						
			проведение противопожарной пропаганды в средствах массовой информации осуществляется не реже одного раза в день	информация об ответственных лицах приведена в главах 4 и 5 раздела 1, главе 1 раздела 3						

Примечание:

Количество оборудования учтено без учета лопат и топоров-мотыг.

\* указаны добровольно-пожарные дружины из планов тушения лесных пожаров.

\*\* указано количество техники и оборудования, находящегося в резерве.

## **Раздел 4. Мероприятия по координации работ, связанных с тушением лесных пожаров**

### **Глава 1. Информация об организации и функционировании соответствующих комиссий, штабов и групп по тушению лесных пожаров (включая их персональный состав, график работы и другое)**

В соответствии с постановлением Правительства Российской Федерации от 30.12.2003 № 794 «О единой государственной системе предупреждения и ликвидации чрезвычайных ситуаций» в Свердловской области создана комиссия Правительства Свердловской области по предупреждению и ликвидации чрезвычайных ситуаций и обеспечению пожарной безопасности (далее – КЧС и ОПБ СО).

Порядок работы и состав КЧС и ОПБ СО определяется постановлением Правительства Свердловской области от 25.03.2004 № 201-ПП «О комиссии Правительства Свердловской области по предупреждению и ликвидации чрезвычайных ситуаций и обеспечению пожарной безопасности».

КЧС и ОПБ СО координирует деятельность органов управления и сил Свердловской областной подсистемы единой государственной системы предупреждения и ликвидации ЧС.

КЧС и ОПБ СО осуществляет свою деятельность во взаимодействии с федеральными органами исполнительной власти, находящимися на территории Свердловской области, исполнительными органами государственной власти Свердловской области, органами местного самоуправления муниципальных образований, расположенных на территории Свердловской области, организациями и общественными объединениями, а также организует взаимодействие с соответствующими комиссиями в городах и районах Свердловской области.

Решения КЧС и ОПБ СО, принимаемые в соответствии с ее компетенцией, являются обязательными для исполнительных органов государственной власти Свердловской области.

Для разработки и реализации мер, направленных на предупреждение и ликвидацию ЧС регионального и межмуниципального характера и обеспечение пожарной безопасности в Свердловской области, создаются рабочие группы из числа ученых, специалистов федеральных органов исполнительной власти, находящихся на территории Свердловской области, исполнительных органов государственной власти Свердловской области и представителей заинтересованных организаций.

В случае возникновения ЧС регионального и межмуниципального характера на оперативные группы возлагается руководство работами по их ликвидации во взаимодействии с органами государственной и муниципальной власти в районах ЧС.

В состав КЧС и ОПБ СО входят:

1. Куйвашев Евгений Владимирович – Губернатор Свердловской области, председатель комиссии
2. Салихов Азат Равкатович – Заместитель Губернатора Свердловской области, первый заместитель председателя комиссии
3. Теряев Виктор Владимирович – начальник Главного управления Министерства Российской Федерации по делам гражданской обороны, чрезвычайным ситуациям и ликвидации последствий стихийных бедствий по Свердловской области, заместитель председателя комиссии (по согласованию)
4. Кудрявцев Александр Николаевич – Министр общественной безопасности Свердловской области, заместитель председателя комиссии – ответственный секретарь комиссии

Члены комиссии:

5. Бородин Эдуард Викторович – заместитель начальника полиции по охране общественного порядка Главного управления Министерства внутренних дел Российской Федерации по Свердловской области (по согласованию)
6. Волков Михаил Михайлович – Министр строительства и развития инфраструктуры Свердловской области
7. Дегтярев Дмитрий Сергеевич – Министр агропромышленного комплекса и продовольствия Свердловской области
8. Кузнецов Алексей Владимирович – Министр природных ресурсов и экологии Свердловской области
9. Кулаченко Галина Максимовна – Заместитель Губернатора Свердловской области – Министр финансов Свердловской области
10. Пересторонин Сергей Валентинович – Министр промышленности и науки Свердловской области
11. Сандаков Олег Николаевич – Заместитель Министра природных ресурсов и экологии Свердловской области – директор департамента лесного хозяйства



12. Смирнов  
Николай Борисович – Министр энергетики и жилищно-коммунального хозяйства Свердловской области
13. Старков  
Василий Владимирович – Министр транспорта и дорожного хозяйства Свердловской области
14. Учайкина  
Светлана Николаевна – Министр культуры Свердловской области
15. Цветков  
Андрей Игоревич – Министр здравоохранения Свердловской области
16. Шуршин  
Константин Николаевич – начальник Управления Федеральной службы войск национальной гвардии Российской Федерации по Свердловской области (по согласованию)

На территории Свердловской области, создана подкомиссия (оперативный штаб) по борьбе с лесными и торфяными пожарами КЧС и ОПБ, которая осуществляет свою деятельность в соответствии с положением, утвержденным постановлением Правительства Свердловской области от 18.03.2005 № 215-ПП «О подкомиссии по борьбе с лесными и торфяными пожарами комиссии Правительства Свердловской области по предупреждению и ликвидации чрезвычайных ситуаций и обеспечению пожарной безопасности (оперативном штабе)».

Состав КЧС и ОПБ муниципальных образований, расположенных на территории Свердловской области (далее – КСЧ и ОПБ муниципального уровня) утверждаются нормативно-правовыми актами органов местного самоуправления, расположенных на территории Свердловской области.

Информация о председателях КСЧ и ОПБ муниципального уровня приведена в главе 5 раздела 1.

КЧС и ОПБ муниципального уровня с целью выполнения возложенных на нее задач осуществляет следующие функции:

1) рассматривает в пределах своей компетенции вопросы в области предупреждения и ликвидации ЧС регионального и межмуниципального характера и обеспечения пожарной безопасности в Свердловской области и вносит в установленном порядке в Правительство Свердловской области соответствующие предложения;

2) разрабатывает предложения по совершенствованию нормативных правовых актов Свердловской области и иных нормативных документов в области предупреждения и ликвидации ЧС регионального и межмуниципального характера и обеспечения пожарной безопасности в Свердловской области;

3) рассматривает прогнозы ЧС регионального и межмуниципального характера на территории Свердловской области, организует разработку и реализацию мер, направленных на предупреждение и ликвидацию

ЧС регионального и межмуниципального характера и обеспечение пожарной безопасности в Свердловской области;

4) участвует в разработке областных государственных целевых и научно-технических программ в области предупреждения и ликвидации ЧС регионального и межмуниципального характера и обеспечения пожарной безопасности в Свердловской области и готовит предложения по их реализации;

5) разрабатывает предложения по развитию и обеспечению функционирования Свердловской областной подсистемы единой государственной системы предупреждения и ликвидации чрезвычайных ситуаций (далее – СОП РСЧС);

6) организует разработку и осуществление мер по проведению согласованной научно-технической политики в области развития сил и средств РСЧС;

7) разрабатывает предложения по ликвидации ЧС регионального и межмуниципального характера и проведению операций чрезвычайного гуманитарного реагирования;

8) готовит и вносит в установленном порядке предложения и аналитические материалы в Правительство Свердловской области, а также рекомендации для исполнительных органов государственной власти Свердловской области и органов местного самоуправления муниципальных образований, расположенных на территории Свердловской области, по вопросам защиты населения и территорий Свердловской области от ЧС регионального и межмуниципального характера и обеспечения пожарной безопасности в Свердловской области;

9) участвует в установленном порядке в подготовке ежегодных государственных докладов «О состоянии гражданской обороны Российской Федерации» и «О состоянии защиты населения и территорий от ЧС природного и техногенного характера»;

10) рассматривает вопросы о привлечении в установленном порядке сил и средств гражданской обороны к организации и проведению мероприятий по предотвращению и ликвидации ЧС;

11) рассматривает вопросы об организации оповещения и информирования населения о ЧС.

Заседания КЧС и ОПБ проводятся по мере необходимости, но не реже одного раза в квартал.

В соответствии с постановлением Правительства Свердловской области от 28.02.2005 № 139-ПП «О Свердловской областной подсистеме единой государственной системы предупреждения и ликвидации чрезвычайных ситуаций» постоянно действующими органами управления СОП РСЧС являются:

1) на областном уровне – ГУ МЧС России по Свердловской области;

2) на муниципальном уровне – органы, специально уполномоченные на решение задач в области защиты населения и территорий от ЧС и гражданской обороны при органах местного самоуправления муниципальных образований, расположенных на территории Свердловской области;

3) на объектовом уровне – структурные подразделения организаций, уполномоченных на решение задач в области защиты населения и территорий от ЧС и гражданской обороны.

Органами повседневного управления СОП РСЧС являются:

1) федеральное казенное учреждение «Центр управления в кризисных ситуациях ГУ МЧС России по Свердловской области», государственное казенное учреждение «Территориальный центр мониторинга и реагирования на чрезвычайные ситуации в Свердловской области», дежурно-диспетчерские службы исполнительных органов государственной власти Свердловской области;

2) единые дежурно-диспетчерские службы муниципальных образований в Свердловской области;

3) дежурно-диспетчерские службы организаций (объектов).

Основными мероприятиями, проводимыми органами управления и силами СОП РСЧС, являются:

1) в режиме повседневной деятельности:

изучение состояния окружающей среды и прогнозирование ЧС;

сбор, обработка и обмен в установленном порядке информацией в области защиты населения и территорий Свердловской области от ЧС и обеспечения пожарной безопасности;

разработка и реализация целевых и научно-технических программ и мер по предупреждению ЧС и обеспечению пожарной безопасности;

планирование действий органов управления и сил СОП РСЧС, организация подготовки и обеспечения их деятельности;

подготовка населения Свердловской области к действиям в ЧС, в том числе при получении сигналов экстренного оповещения;

пропаганда знаний в области защиты населения и территорий Свердловской области от ЧС и обеспечения пожарной безопасности;

руководство созданием, размещением, хранением и восполнением резервов материальных ресурсов для ликвидации ЧС;

проведение в пределах своих полномочий государственной экспертизы, государственного надзора в области защиты населения и территорий Свердловской области от ЧС и обеспечения пожарной безопасности;

осуществление в пределах своих полномочий необходимых видов страхования;

проведение мероприятий по жизнеобеспечению населения в ЧС, подготовке к эвакуации населения Свердловской области, материальных и культурных ценностей в безопасные районы, их размещению и возвращению соответственно в места постоянного проживания либо хранения;

ведение статистической отчетности о ЧС, участие в расследовании причин аварий и катастроф, а также выработке мер по устранению причин подобных аварий и катастроф;

2) в режиме повышенной готовности:

усиление контроля за состоянием окружающей среды, прогнозирование возникновения ЧС и их последствий;

введение при необходимости круглосуточного дежурства руководителей и должностных лиц органов управления и сил СОП РСЧС на стационарных пунктах управления;

непрерывный сбор, обработка и передача органам управления и силам СОП РСЧС данных о прогнозируемых ЧС, информирование населения Свердловской области о ЧС;

принятие оперативных мер по предупреждению возникновения и развития ЧС, снижению размеров ущерба и потерь в случае их возникновения, а также по повышению устойчивости и безопасности функционирования организаций в ЧС;

уточнение планов действий (взаимодействия) по предупреждению и ликвидации ЧС и иных документов;

приведение при необходимости сил и средств СОП РСЧС в готовность к реагированию на ЧС, формирование оперативных групп и организация выдвижения их в предполагаемые районы действий;

восполнение при необходимости резервов материальных ресурсов, созданных для ликвидации ЧС;

проведение при необходимости эвакуационных мероприятий;

3) в режиме ЧС:

непрерывный контроль за состоянием окружающей среды, прогнозирование развития возникших ЧС и их последствий;

оповещение руководителей исполнительных органов государственной власти Свердловской области, органов местного самоуправления муниципальных образований, расположенных на территории Свердловской области, и организаций, а также населения Свердловской области о возникших ЧС, в том числе с использованием специализированных технических средств оповещения и информирования населения в местах массового пребывания людей;

проведение мероприятий по защите населения и территорий Свердловской области от ЧС;

организация работ по ликвидации ЧС и всестороннему обеспечению действий сил и средств СОП РСЧС, поддержанию общественного порядка в ходе их проведения, а также по привлечению при необходимости в установленном порядке общественных организаций и населения Свердловской области к ликвидации возникших ЧС;

непрерывный сбор, анализ и обмен информацией об обстановке в зоне ЧС и в ходе проведения работ по ее ликвидации;

организация и поддержание непрерывного взаимодействия федеральных органов исполнительной власти, находящихся на территории Свердловской области, исполнительных органов государственной власти Свердловской области, органов местного самоуправления муниципальных образований, расположенных на территории Свердловской области, и организаций по вопросам ликвидации ЧС и их последствий;

информирование населения Свердловской области о ЧС, их параметрах и масштабах, поражающих факторах, принимаемых мерах по обеспечению безопасности населения и территорий Свердловской области, приемах и способах защиты, порядке действий, правилах поведения в зоне ЧС, о правах граждан

в области защиты населения и территорий от ЧС и социальной защиты пострадавших, в том числе о праве получения предусмотренных законодательством Российской Федерации и законодательством Свердловской области выплат, о порядке восстановления утраченных в результате ЧС документов;

проведение мероприятий по жизнеобеспечению населения Свердловской области в ЧС.

В целях организации оперативного управления силами и средствами СОП РСЧС при угрозе и возникновении ЧС, связанных с природными пожарами создается постоянно действующий оперативный штаб ликвидации ЧС (далее – оперативный штаб).

Непосредственное руководство организацией работы и функционирования оперативного штаба осуществляет начальник ГУ МЧС России по Свердловской области или один из его заместителей.

Оперативный штаб осуществляет свою деятельность посменно в круглосуточном режиме и выполняет следующие функции:

1) организует и осуществляет взаимодействие с территориальными органами (структурными подразделениями) федеральных органов исполнительной власти, расположенных на территории Свердловской области, исполнительными органами государственной власти Свердловской области, органами местного самоуправления муниципальных образований, расположенных на территории Свердловской области, и организациями, выполняющими задачи по оперативному (экстренному) реагированию при угрозе возникновения и (или) возникновении ЧС, а также с оперативными группами и соответствующими оперативными штабами ликвидации ЧС муниципальных образований, расположенных на территории Свердловской области;

2) осуществляет постоянный сбор, обработку, обобщение и анализ данных об обстановке, составе и применении сил и средств, участвующих в оперативном (экстренном) реагировании при угрозе возникновения и (или) возникновении ЧС;

3) осуществляет ведение учета сил и средств в зоне ЧС;

4) информирует комиссию Правительства Свердловской области по предупреждению и ликвидации ЧС и обеспечению пожарной безопасности или руководителя ЛЧС об обстановке, пострадавших и объеме материального ущерба, о необходимости осуществления единовременных денежных выплат гражданам Российской Федерации в случаях возникновения ЧС природного и техногенного характера, а также лицам, которым указанные выплаты необходимо осуществить;

5) осуществляет выполнение иных функций, возложенных комиссией Правительства Свердловской области по предупреждению и ликвидации ЧС и обеспечению пожарной безопасности или руководителем ЛЧС, а также руководителем Оперативного штаба.

Основными задачами оперативного штаба являются:

1) определение потребности в силах и средствах СОП РСЧС, звеньев функциональных подсистем РСЧС и иных организаций для ликвидации ЧС, подготовка предложений для комиссии Правительства Свердловской области

по предупреждению и ликвидации ЧС и обеспечению пожарной безопасности или руководителя ЛЧС по их привлечению;

2) планирование и организация работ по предупреждению и ликвидации ЧС;

3) подготовка и оформление проектов решений комиссии Правительства Свердловской области по предупреждению и ликвидации ЧС и обеспечению пожарной безопасности или руководителя ЛЧС, а также иных документов оперативного характера и оперативного планирования;

4) подготовка сводок, информации и донесений общего оперативного характера и по видам обеспечения, обеспечение их своевременного доведения (представления) до вышестоящих, взаимодействующих и подчиненных органов управления и сил СОП РСЧС.

Кроме того, в соответствии с Правилами тушения лесных пожаров, утвержденными приказом Министерства природных ресурсов и экологии Российской Федерации от 08.07.2014 № 313 «Об утверждении Правил тушения лесных пожаров» созданы оперативные штабы лесничеств, которые возглавляют руководители лесничеств.

Лесопожарные формирования, противопожарная техника и оборудование по прибытию в район действующего лесного пожара поступают в распоряжение руководителя тушения лесного пожара.

Руководитель тушения лесного пожара:

1) осуществляет общее руководство имеющимися силами и средствами пожаротушения с целью ликвидации лесного пожара;

2) отвечает за выполнение поставленных задач, разработку тактики и стратегии тушения лесного пожара, безопасность работников, участвующих в тушении пожара;

3) устанавливает границы территории, на которой осуществляются действия по тушению лесного пожара, порядок и особенности указанных действий, а также принимает решения о спасении людей и имущества при лесном пожаре;

4) взаимодействует с Оперативным штабом лесничества; при необходимости назначает своего заместителя из числа наиболее опытных работников, участвующих в тушении лесного пожара;

5) не оставляет место лесного пожара до тех пор, пока пожар не будет ликвидирован или локализован.

Указания руководителя тушения лесного пожара обязательны для исполнения всеми должностными лицами и гражданами на территории, где осуществляются действия по тушению лесного пожара.

В условиях высокой и чрезвычайной пожарной опасности в лесах при наличии большого количества действующих лесных пожаров и недостаточности сил и средств на территории муниципального образования, расположенного на территории Свердловской области, организуется межмуниципальное маневрирование силами и средствами лесопожарных формирований ГБУ СО «Уральская база авиационной охраны лесов» в соответствии с планами тушения на территории лесничеств по решению директора учреждения.

## Глава 2. Перечень органов государственной власти, органов местного самоуправления, организаций, оказывающих содействие в тушении лесных пожаров

Перечень органов государственной власти, органов местного самоуправления, организаций, оказывающих содействие в тушении лесных пожаров, представлен в таблице 9.

Таблица 9

Номер строки	Наименование органов государственной власти, органов местного самоуправления, организаций	Вид содействия, объем	Контактные данные	Лицо, ответственное за оказание содействия	Примечание
1	2	3	4	5	6
1.	Министерство общественной безопасности Свердловской области	<p>организация противопожарной пропаганды, изготовление листовок – 8 тыс. шт., изготовление аншлагов – 101 шт., изготовление 2-х видеороликов.</p> <p>Создание, содержание регионального резерва материально-технических и иных средств в объеме, предусмотренном постановлением Правительства Свердловской области от 23.03.2011 № 282-ПП «Об областном государственном резерве материальных ресурсов для обеспечения работ по ликвидации чрезвычайных ситуаций регионального и межмуниципального характера».</p> <p>Рассмотрение вопросов о выделении бюджетных ассигнований из резервного фонда Правительства Свердловской области для предупреждения и ликвидации чрезвычайных ситуаций (в полном объеме при необходимости)</p>	+7 (343) 312-00-22	<p>Министр общественной безопасности Свердловской области Кудрявцев Александр Николаевич</p>	

1	2	3	4	5	6
2.	Главное управление Министерства Российской Федерации по делам гражданской обороны, чрезвычайным ситуациям и ликвидации последствий стихийных бедствий по Свердловской области	организация работы оперативного штаба реагирования на угрозу и возникновение чрезвычайных ситуаций, связанных с природными пожарами в течение пожароопасного сезона, по мере необходимости в случаях ухудшения пожароопасной обстановки. Выявление и привлечение к ответственности лиц, виновных в возникновении и распространении лесных пожаров в полном объеме	+7 (343) 346-12-70	начальник Главного управления Министерства Российской Федерации по делам гражданской обороны, чрезвычайным ситуациям и ликвидации последствий стихийных бедствий по Свердловской области Теряев Виктор Владимирович	
3.	Главное управление Министерства внутренних дел Российской Федерации по Свердловской области	обеспечение соблюдения запрета на посещение гражданами лесов и въезда в них транспортных средств и иных ограничений в период действия особых противопожарных режимов. Проведение профилактических мероприятий в условиях особых противопожарных режимов. Соблюдение противопожарных мероприятий. Организация специализированных следственно-оперативных групп для расследования уголовных дел по фактам крупных лесных пожаров, в случае их возникновения (в полном объеме по факту)	+7 (343) 358-82-61	временно исполняющий должность начальника Главного управления Министерства внутренних дел Российской Федерации по Свердловской области Кривегин Петр Петрович	
4.	Органы местного самоуправления муниципальных образований, расположенных на территории Свердловской области	1. Организация противопожарной пропаганды при повышении класса пожарной опасности в лесах по условиям погоды: 1) введение ограничения посещения гражданами лесов и въезда в них	информация об ответственных лицах приведена в главе 5 раздела 1		



1	2	3	4	5	6
		<p>транспортных средств;            2) введение и соблюдение особых противопожарный режимов;            3) введение режима чрезвычайной ситуации в лесах муниципального характера и обеспечение привлечения дополнительных сил и средств.            Перечень мероприятий указан в планах муниципальных образований.            2. Обеспечение продовольствием, медицинским обслуживанием в полном объеме по мере необходимости</p>			
5.	ГКУ СО «Территориальный центр мониторинга и реагирования на чрезвычайные ситуации в Свердловской области»	<p>долгосрочный прогноз циклических чрезвычайных ситуаций, обусловленных природными пожарами на территории Свердловской области.            Оперативный ежедневный прогноз возникновения чрезвычайных ситуаций в Свердловской области на сутки.            Прогноз класса пожарной опасности в лесах по условиям погоды Свердловской области на предстоящие 3 суток.            Экстренное предупреждение об ожидаемом показателе горимости 4 и 5 класса.            Организация работы ЕДДС МО, в том числе по мониторингу пожарной опасности и передаче сведений в РДС лесного хозяйства Свердловской области по факту возникновения лесных пожаров</p>	+7 (343) 312-45-90	<p>начальник            ГКУ СО            «Территориальный центр мониторинга и реагирования на чрезвычайные ситуации в Свердловской области»            Бочаров            Юрий Ефимович</p>	

**Раздел 5. Меры по созданию резерва пожарной техники и оборудования, противопожарного снаряжения и инвентаря, транспортных средств и горюче-смазочных материалов. Перечень лесопожарных формирований, пожарной техники и оборудования, подлежащих включению в межрегиональный план маневрирования лесопожарными формированиями, пожарной техники и оборудования**

**Глава 1. Меры по созданию резерва пожарной техники и оборудования, противопожарного снаряжения и инвентаря, транспортных средств и горюче-смазочных материалов**

Меры по созданию резерва пожарной техники и оборудования, противопожарного снаряжения и инвентаря, транспортных средств и горюче-смазочных материалов приводятся в таблице 10.

Таблица 10

Номер строки	Вид пожарной техники, оборудования, противопожарного снаряжения, инвентаря, тип горюче-смазочных материалов	Количество (штук), единица измерения	Местонахождение резерва (населенный пункт, адрес)	Лица, ответственные за формирование и сохранность резерва	Контактные данные
1	2	3	4	5	6
1.	Областной государственный резерв материальных ресурсов				
2.	Рукав всасывающий (4 м), всего в том числе:	40	с. Новоалексеевское, ул. Буденного, 2А	ответственный за формирование резерва – начальник государственного казенного учреждения Свердловской области «Территориальный центр мониторинга и реагирования на чрезвычайные ситуации в Свердловской области» Бочаров Юрий Ефимович	
3.	Д-77	20			
4.	Д-125	20			
5.	Рукав напорный (20 м), всего в том числе:	1920			
6.	Д-77	440			
7.	Д-51	1480			
8.	Разветвитель трехходовый, всего в том числе:	100			
	2 х 51 мм	50			
	2 х 66 мм	50			

1	2	3	4	5	6
9.	Переходник, всего в том числе:	300			
	66 x 51 мм	100			
	77 x 66 мм	100			
	77 x 51 мм	100			
10.	Ствол пожарный перекрывной, всего в том числе:	100			
11.	РСП-50	50			
	РСП-70	50			
12.	Ствол пожарный комбинированный, всего в том числе:	100			
13.	РСК-50	50			
14.	РСК-70	50			
15.	Стволы для тушения торфяных пожаров (ТС-1)	10			
16.	Сетка всасывающая, всего в том числе:	20			
17.	Д-77	10			
18.	Д-125	10			
19.	Гидроэлеватор	10			
20.	Лебедка ручная	40			
	Лебедка рычажная	30			
21.	Пояс пожарный спасательный	100			
22.	Мотопомпа переносная	20			
23.	Огнетушитель ранцевый	1000			
24.	Насос пожарный ПН-40УВ	20			
25.	Карабин пожарный	100			
26.	Топор пожарного поясной	500			
27.	Лопата саперная	500			

1	2	3	4	5	6
28.	Резерв пожарно-технических учреждений Свердловской области				
29.	Цистерна лесопожарная	11	Местонахождение резерва указано в планах тушения лесных пожаров	исполняющий обязанности директора государственного бюджетного учреждения «Уральская база авиационной охраны лесов» Шуплецов Денис Юрьевич	+7 (912) 242-57-15
30.	Трактор лесопожарный	8			
31.	Пожарная насосная станция	2			
32.	Бульдозер	3			
33.	Трейлер с тягачом	3			
34.	Трактор гусеничный	12			
35.	Трактор колесный	16			
36.	Экскаватор	1			
37.	Машина грузовая (грузоподъемностью до 6 т)	3			
38.	Автобус, вахтовый автобус	1			
39.	Машина легковая (грузоподъемностью до 1 т)	27			
40.	Гусеничный вездеход	1			
41.	Ранцевый огнетушитель	400			
42.	Бензин	110 т	г. Екатеринбург, ул. Щербакова, 118		
43.	Дизельное топливо	120 т			
44.	Масла	13,8 т			
45.	Арамилский городской округ				
46.	Автоцистерна пожарная	1	г. Арамил, ул. Карла Маркса, 18А	начальник ФГКУ 113 ПЧ «60 ОФПС по СО» Колтырин Александр Геннадьевич	+7 (34374) 3-04-64

1	2	3	4	5	6
47.	Артемовский городской округ				
48.	Пожарный модуль СПАС	1	п. Незевай, ул. Новая, 2А	председатель ТОМС поселка Незевай Пьянков Сергей Иванович	+7 (900) 212-33-00
49.	Пожарный модуль СПАС	2	с. Шогринское, ул. 8-е Марта, 36Б с. Мостовское, ул. Ленина, 18	председатель ТОМС села Шогринское Шавкунов Владимир Александрович	+7 (953) 049-53-16
50.	Пожарный модуль СПАС	1	с. Покровское, ул. Красных Партизан, 2	председатель ТОМС села Покровское Авдеев Денис Сергеевич	+7 (34363) 4-05-51
51.	Муниципальное образование город Алапаевск				
52.	Ранцевый огнетушитель	15	п. Нейво-Шайтанский, ул. Ленина, 24	начальник отдела ГО и ЧС МО города Алапаевска Никишин Юрий Михайлович	+7 (34346) 2-13-27
53.	Мотопомпа переносная	1			
54.	Лопата	5			
55.	Бензопила	2			
56.	Муниципальное образование Алапаевское				
57.	Ранцевый огнетушитель	66	пгт Верхняя Синячиха, ул. Кедровая, 5	начальник отдела ГО ЧС и МР Волков Валерий Викторович	+7 (34346) 3-40-80
58.	Ранцевый огнетушитель	4			
59.	Лопата	80			
60.	Байкаловский муниципальный район				
61.	Ранцевый огнетушитель	10	с. Байкалово, ул. Революции, 2	главный специалист МО Байкаловское сельское поселение Рожин Сергей Валерьевич	+7 (34362) 2-07-80
62.	Мотопомпа переносная	1			
63.	Мотопомпа переносная	2	с. Баженовское, ул. Советская, 31	заместитель главы МО Баженовское сельское поселение Спирин Сергей Максимович	+7 (34362) 3-44-23
64.	Лопата	12			

1	2	3	4	5	6
65.	Пожарный модуль СПАС	2			
66.	Мотопомпа переносная	1	д. Пелевина, ул. Советская, 8	специалист МО Байкаловское сельское поселение Пелевин Виталий Леонидович	+7 (34362) 3-26-24
67.	Пожарный модуль СПАС	1			
68.	Ранцевый огнетушитель	6			
69.	Мотопомпа переносная	1	д. Комлева, ул. Советская, 27	специалист МО Байкаловское сельское поселение Кондрашина Нина Ефимовна	+7 (953) 383-85-99
70.	Мотопомпа переносная	1	с. Краснопольское, ул. Мичурина, 13	заместитель главы МО Краснопольское сельское поселение Снигирев Алексей Николаевич	+7 (34362) 9-33-68
71.	Ранцевый огнетушитель	10			
72.	Автоцистерна пожарная	2			
73.	Пожарный модуль СПАС	1			
74.	Городской округ Богданович				
75.	Ранцевый огнетушитель	39	г. Богданович, ул. Советская, 3	глава Богдановичского городского округа Мартьянов Павел Александрович	+7 (34376) 5-22-62
76.	Городской округ Верх-Нейвинский				
77.	Автоцистерна пожарная	1	п. Верх-Нейвинск, ул. Щекалева, 3	начальник ГКПТУ СО «ОПС № 20/14» Железняк Владимир Михайлович	+7 (922) 228-41-61
78.	Пожарно-спасательный комплекс Огнеборец	1	п. Верх-Нейвинск, пл. Революции, 10	директор МКУ «Служба единого заказчика» Саломатина Татьяна Александровна	+7 (34370) -5-53-60
79.	Ранцевый огнетушитель	10	квартал 100 Верх-Нейвинского	лесничий Верх-Нейвинского участкового лесничества	+7 (34370) 5-94-43
80.	Топор	10			

1	2	3	4	5	6
81.	Ведро	10	участкового лесничества	Щербаков Александр Александрович	
82.	Лопата	10			
83.	Городской округ Верхний Тагил				
84.	Поливомоечная машина МП-80	1	г. Верхний Тагил, ул. Жуковского, 13	заместитель главы Администрации городского округа Верхний Тагил Русалеев Николай Николаевич	+7 (34357) 2-00-12
85.	Топор	20			
86.	Ведро	20			
87.	Лопата	10			
88.	Машина легковая	2	г. Верхний Тагил, ул. Островского, 52	директор МУП «Благоустройство» Зырянов Михаил Владимирович	+7 (34357) 2-01-13
89.	Трактор колесный	2			
90.	Верхнесалдинский городской округ				
91.	Бензопила	1	г. Верхняя Салда, ул. Ленина, 56	директор МКУ «Управление гражданской защиты Верхнесалдинского ГО» Бачурин Владимир Андреевич	+7 (34345) 5-42-20
92.	Ранцевый огнетушитель	8			
93.	Лопата	6			
94.	Емкость для воды	265			
95.	Мотопомпа переносная	2			
96.	Машина легковая	1			
97.	Городской округ Верхотурский				
98.	Ранцевый огнетушитель	5	с. Кордоково, ул. Центральная, 39	директор СПК «Нива» Дерябина Лариса Александровна	+7 (34389) 2-31-31
99.	Мотопомпа переносная	1			
100.	Трактор гусеничный с плугом	1			
101.	Машина легковая	1			
102.	Лопата	3			
103.	Пожарная емкость	1			

1	2	3	4	5	6
104.	Ранцевый огнетушитель	3	с. Дерябино, ул. Центральная, 25	директор СПК «Восток» Шишкина Светлана Викторовна	+7 (34389) 2-33-41
105.	Трактор колесный	1			
106.	Бензопила	1			
107.	Машина легковая	1	с. Дерябино, ул. Центральная, 25	директор СПК «Восток» Шишкина Светлана Викторовна	+7 (34389) 2-33-41
108.	Пожарная емкость	1			
109.	Лопата	5			
110.	Трактор гусеничный	1	с. Усть-Салда, ул. Центральная, 12	директор КСХП «Меркушинское» Захаров Алексей Александрович	+7(950) 190-76-38
111.	Трактор колесный	1			
112.	Бензопила	2			
113.	Машина легковая	1			
114.	Ранцевый огнетушитель	5			
115.	Лопата	5			
116.	«Городской округ «Город Лесной»				
117.	Ранцевый огнетушитель	20	г. Лесной, Технический проспект, 8	директор МКУ «Лесничество городского округа» Смагин Сергей Николаевич	+7 (34342) 3-80-44
118.	Ведро	10			
119.	Топор	10			
120.	Лопата	50			
121.	Гаринский городской округ				
122.	Трактор гусеничный	8	пгт. Гари, ул. Комсомольская, 52	начальник ОГО и ЧС Коркунов Сергей Егорович	+7 (34387) 2-11-14
123.	Мотопомпа переносная	14			
124.	Пожарный модуль СПАС	1			
125.	Ранцевый огнетушитель	35			
126.	Трактор колесный	1			
127.	Машина легковая	1			
128.	Горноуральский городской округ				
129.	Бульдозер	1	с. Петрокаменское, ул. Бебеля, 36	специалист по лесосырьевым ресурсам ООО «ЛесхозИнвест» Батрак Александр Васильевич	+7 (34354) 5-53-37
130.	Мотопомпа переносная	1			



1	2	3	4	5	6
131.	Ирбитское муниципальное образование				
132.	Ранцевый огнетушитель	29	г. Ирбит, ул. Орджоникидзе, 30	глава Ирбитского МО Никифоров Алексей Валерьевич	+7 (34355) 6-29-48
133.	Мотопомпа переносная	62			
134.	Машина легковая	1			
135.	Трейлер с тягачом	1			
136.	Городской округ Красноуральск				
137.	Ранцевый огнетушитель	10	г. Красноуральск, ул. Победы, 1	начальник ОГО и ЧС и МР Иванов Дмитрий Геннадьевич	+7 (34344) 2-09-25
138.	Топор	3			
139.	Мотопомпа переносная	1			
140.	Муниципальное образование «Калиновское сельское поселение»				
141.	Пожарный модуль СПАС	1	с. Калиновское, ул. Ленина, 18а	специалист Калиновского сельского поселения Дурнасова Фатима Валиуловна	+7 (34375)3-51-37
142.	Ранцевый огнетушитель	4	д. Шипицина, ул. Кондратьева, 25	добровольный пожарный Байнов Александр Олегович	+7 (912) 638-83-30
143.	Ранцевый огнетушитель	10	п. Восход, ул. Комсомольская, 3	заместитель главы Зареченского сельского поселения Бабинова Любовь Павловна	+7 (34375) 3-51-37
144.	Пожарный модуль СПАС	1			
145.	Пожарный модуль СПАС	1	с. Никольское, ул. Советская, 14	добровольный пожарный Бабинов Юрий Анатольевич	+7 (952) 727-35-82
146.	Кировградский городской округ				
147.	Ранцевый огнетушитель	5	г. Кировград, ул. Свердлова, 44	ведущий специалист Администрации Кировградского ГО Аксенов Владимир Павлович	+7 (34357) 6-02-26
148.	Мотопомпа переносная	1	г. Кировград, ул. 40 лет октября, 28	директор КМП Благоустройства Кропотухин Александр Николаевич	+7 (34357) 6-01-50
149.	Бензопила	2			

1	2	3	4	5	6
150.	Кушвинский городской округ				
151.	Пожарный модуль СПАС	1	г. Кушва, ул. Красноармейская, 16	начальник ОГО и ЧС и МР Егозов Алексей Сергеевич	+7 (908) 914-06-51
152.	Мотопомпа переносная	2			
153.	Рукав пожарный (20 м)	15			
154.	Ранцевый огнетушитель	5			
155.	Махнёвское муниципальное образование				
156.	Ранцевый огнетушитель	60	пгт Махнёво, ул. Городок Карьера, 17б	начальник отдела ГО ЧС и МР Кутенев Олег Анатольевич	+7 (34346) 7-66-90
157.	Мотопомпа переносная	6			
158.	Лопата	8			
159.	Новолялинский городской округ				
160.	Дизельное топливо	2 т	г. Новая Ляля, ул. Ленина, 27	глава Новолялинского городского округа Бондаренко Сергей Александрович	+7 (34388) 2-21-00
161.	Бензин	1 т			
162.	Новоуральский городской округ				
163.	Автоцистерна пожарная	4	г. Новоуральск, шоссе Объездное, 3	начальник ФГКУ «Специальное управление ФПС № 5 МЧС России» Бутаков Константин Александрович	+7 (34370) 6-65-41
164.	Грузовая машина	1			
165.	Мотопомпа переносная	5	с. Тарасково, ул. Ленина, 45	начальник отдела СНП Дыкова Светлана Викторовна	+7 (34370) 7-74-21
166.	Ранцевый огнетушитель	10	г. Новоуральск, ул. Гоголя, 1	директор МКУ «УЗЧС» НГО Тимохин Андрей Витальевич	+7 (34370) 7-09-85
167.	Воздуходувка	1			
168.	Ранцевый мотоогнетушитель	2			
169.	Лопата	80	г. Новоуральск, ул. Ленина, 12	директор ООО «УЖК Новоуральская» Ислантьева Ирина Владиславовна	+7 (34370) 4-81-16

1	2	3	4	5	6
170.	Город Нижний Тагил				
171.	Бульдозер	1	Уральское участковое лесничество, квартал 297 выдел 7	мастер леса АС «Нейва» Кожнев Алексей Федорович	+7 (9282) 609-60-75
172.	Бульдозер	1	городское участковое лесничество, квартал 214	директор ООО «Горбуновское торфопредприятие» Максимов Д.В.	+7(922) 224-68-78
173.	Мотопомпа переносная	1	с. Серебрянка	директор ООО «Форестри» Козлов С.С.	+7 (912) 606-98-88
174.	Мотопомпа переносная	1	с. Петрокаменское, ул. Ленина, 24	заместитель директора ООО «Гринлайн» Зверев Дмитрий Михайлович	+7 (912) 267-88-05
175.	Невьянский городской округ				
176.	Автоцистерна пожарная	2	с. Конёво, ул. 5-ти Коммунаров, 9А	начальник 8/20 ПЧ ГПС СО Холодков Александр Николаевич	+7 (908) 928-16-10
177.	Мотопомпа переносная	1			
178.	Рукав пожарный (20 м)	8			
179.	Пожарный модуль СПАС	1			
180.	Мотопомпа переносная	9	с. Быньги, ул. Матьянова, 60-1 д. Нижние Таволги, ул. Куйбышева, 37-2 д. Верхние Таволги, ул. Мира, 9-1	начальник Управления населенными пунктами Матвеева Елена Валентиновна	+7 (922) 116-23-76
181.	Рукав пожарный (20 м)	9			
182.	Автоцистерна пожарная	1			
183.	Мотопомпа переносная	1	п. Аять 1, ул. Техническая, 10	начальник Управления населенными пунктами	+7 (908) 014-34-07

1	2	3	4	5	6
184.	Рукав пожарный (20 м)	10		Сидоров Олег Игоревич	
185.	Рукав пожарный (20 м)	10	с. Шурала, ул. Советов, 48	начальник Управления населенными пунктами Потапова Татьяна Анатольевна	+7 (922) 298-98-70
186.	Мотопомпа переносная	1			
187.	Рукав пожарный (20 м)	21	г. Невьянск, ул. Кирова, 1	главный специалист ОГЗ и МР Администрации Невьянского ГО Заикин Станислав Юрьевич	+7 (34370) 4-25-06
188.	Ранцевый огнетушитель	10			
189.	Городской округ Нижняя Салда				
190.	Машина легковая	1	г. Нижняя Салда, ул. Строителей, 38	директор МКУ «Управление гражданской защиты городского округа Нижняя Салда» Рыбин Павел Васильевич	+7 (966) 708-48-11
191.	Мотопомпа переносная	3			
192.	Ранцевый огнетушитель	7			
193.	Топор	3			
194.	Полевской городской округ				
195.	Автоцистерна пожарная	2	с. Полдневая, ул. Лесная, 5	начальник ГКПТУ СО «ОПС № 2» Бараковских Александр Николаевич	+7 (34398) 5-45-01
196.	Ивдельский городской округ				
197.	Ранцевый огнетушитель	10	п. Полуночное	добровольный пожарный Проскуряков Виталий Михайлович	+7 (950) 203-52-63
198.	Лопата	30			
199.	Ранцевый огнетушитель	62	г. Ивдель, ул. Гидролизная, 1	добровольный пожарный Гаак Игорь Леонидович	(34386) 2-11-85
200.	Лопата	120			

1	2	3	4	5	6
201.	Городской округ Первоуральск				
202.	Автомобиль повышенной проходимости	5	п. Кузино, ул. Красноармейская, 25 п. Нижнее село, гараж	начальник службы пожаротушения МБУ ПГСС Калинин Василий Дементьевич	+7 (922) 607-49-14
203.	Мотопомпа переносная	5			
204.	Ранцевый огнетушитель	25			
205.	Дизельное топливо	0,2 т	СХПК «Первоуральский» п. Талица, ул. Сакко и Ванцетти, 30 п. Меркитасиха, ул. Кирова, 1А	начальник службы пожаротушения МБУ ПГСС Калинин Василий Дементьевич	+7 (922) 607-49-14
206.	Пышминский городской округ				
207.	Мотопомпа переносная	1	пгт Пышма, ул. Куйбышева, 66А	добровольный пожарный Квашнин Александр Владимирович	+7 (950) 561-39-32
208.	Ранцевый огнетушитель	2			
209.	Автоцистерна пожарная	1	с. Боровлянское, автопарк ООО «Дерней»	добровольный пожарный Белослудцев Александр Евгеньевич	+7 (904) 165-24-49
210.	Лопата	6			
211.	Топор	6			
212.	Мотопомпа переносная	1	д. Нагибина, гараж ООО «Дерней»	добровольный пожарный Мартыненко Анатолий Григорьевич	+7 (950) 652-67-29
213.	Лопата	4			
214.	Топор	4			
215.	Пожарная емкость	1			
216.	Лопата	5	п. Первомайский, гараж ОАО «Сосновское»	добровольный пожарный Кузнецов Александр Иванович	+7 (904) 161-01-31
217.	Топор	5			
218.	Пожарный модуль СПАС	1	с. Пульниково, ул. Школьная, 20	добровольный пожарный Павлов Николай Яковлевич	+7(950) 981-49-40
219.	Ранцевый огнетушитель	2			
220.	Лопата	6			

1	2	3	4	5	6
221.	Топор	6			
222.	Мотопомпа переносная	1	д. Речелга, ул. Космонавтов, 12	добровольный пожарный Теплоухов Иван Федорович	+7 (953) 603-00-54
223.	Ранцевый огнетушитель	1			
224.	Лопата	4			
225.	Топор	4			
226.	Пожарный модуль СПАС	1	с. Тимохинское, ул. Юбилейная, 27	добровольный пожарный Бобров Михаил Георгиевич	+7 (900) 208-57-30
227.	Лопата	5			
228.	Топор	5			
229.	Мотопомпа переносная	1	д. Катарач, ул. Центральная, 39	добровольный пожарный Папулов Иван Аркадьевич	+7 (922) 024-30-36
230.	Ранцевый огнетушитель	1			
231.	Лопата	5			
232.	Топор	5			
233.	Мотопомпа переносная	1	с. Тупицыно, гараж ЖКХ «Черемышское»	добровольный пожарный Коновалов Сергей Владимирович	+7 (952) 137-08-73
234.	Ранцевый огнетушитель	5			
235.	Лопата	5			
236.	Топор	5			
237.	Автоцистерна пожарная	1	с. Четкарино, ул. Первомайская, 25А	добровольный пожарный Никифоров Анатолий Ильич	+7 (904) 175-25-96
238.	Мотопомпа переносная	1			
239.	Лопата	6			
240.	Топор	6			
241.	Мотопомпа переносная	1	д. Талица, ул. Республики, 10	добровольный пожарный Скакунов Михаил Николаевич	+7 (34372) 4-32-32
242.	Лопата	5			

1	2	3	4	5	6
243.	Ранцевый огнетушитель	5			
244.	Топор	5			
245.	Мотопомпа переносная	1	п. Крутойярский, ул. 8 Марта, 2	добровольный пожарный Маркоидзе Гиви Нуриевич	+7 (952) 130-62-61
246.	Лопата	6			
247.	Ранцевый огнетушитель	1			
248.	Топор	6			
249.	Пожарный модуль СПАС	1	с. Красноярское, гараж МТМ	добровольный пожарный Бобров Михаил Георгиевич	+7 (34372) 4-73-63
250.	Лопата	5			
251.	Топор	5			
252.	Режевской городской округ				
253.	Пожарный модуль СПАС	1	д. Голендухино, ул. Полухина, 2	добровольный пожарный Сеитов Габдула Кебатович	+7 (909) 018-91-61
254.	Трал	1	г. Реж, ул. Трудовая, 97	индивидуальный предприниматель Сурнин Евгений Витальевич	+7 (912) 266-93-66
255.	Трейлер с тягачом	1	г. Реж, ул. Краснофлотцев, 5	ООО «Режевской леспромхоз» Фирсов Семен Петрович	+7 (34364) 5-75-60
256.	Городской округ Ревда				
257.	Мотопомпа переносная	9	п. Мариинск, ул. Калинина, 33	ведущий специалист ОГО и ЧС Администрации городского округа Ревда Шадрина Татьяна Сергеевна	+7 (34397) 3-26-59
258.	Пожарный модуль СПАС	1			
259.	Трактор колесный	3			
260.	Пожарная емкость	2			
261.	Дизельное топливо	150 л			
262.	Городской округ Староуткинск				
263.	Автоцистерна пожарная	1	пгт Староуткинск, ул. Советская, 1А	глава городского округа Кузовков Сергей Яковлевич	+7 (34358) 5-51-42
264.	Пожарный модуль Огнеборец	1			
265.	Ранцевый огнетушитель	20			

1	2	3	4	5	6
266.	Североуральский городской округ				
267.	Ранцевый огнетушитель	10	г. Североуральск, ул. Шлакоблочная, 1А	индивидуальный предприниматель Зекераев Силимхан Балабекович	+7 (34386) 2-61-95
268.	Лопата	30			
269.	Серовский городской округ				
270.	Бензин	0,5 т	г. Серов, ул. Хасановцев, 14	ИП Антоненко С.Н. Антоненко Сергей Николаевич	+7 (904) 986-64-70
271.	Дизельное топливо	1 т			
272.	Бензин	1 т	г. Серов, ул. Хасановцев, 14	директор ООО «ПТП «Лесной Урал» Антоненко Дмитрий Николаевич	+7 (908) 637-36-42
273.	Дизельное топливо	2 т			
274.	Бензин	1,4 т	г. Серов, ул. Хасановцев, 14	директор ООО «Лесной Урал» Кузнецов Павел Николаевич	+7 (904) 544-05-94
275.	Дизельное топливо	2,4 т			
276.	Бензин	1 т	п. Ларьковка, ул. Вокзальная, 23	и.о. директора ООО «Антей» Деревянных Александр Александрович	+7 (950) 197-44-45
277.	Дизельное топливо	1 т			
278.	Сосьвинский городской округ				
279.	Дизельное топливо	0,2 т	п. Восточный, ул. Парковая, 12	директор ИП Куропаткина Н.А. Куропаткина Нина Алексеевна	+7 (904) 548-70-75
280.	Бензин	0,2 т			
281.	Дизельное топливо	1 т	п. Восточный, ул. Заводская, 1	директор ООО «Аргус СФК» Борисенко Валерий Васильевич	+7 (34385) 4-47-35
282.	Бензин	0,5 т			
283.	Дизельное топливо	1 т	п. Красноглинный, ул. Ленина, 4	директор ООО «Лесников» Миногин Алексей Васильевич	+7 (950) 639-34-13
284.	Бензин	0,5 т			
285.	Дизельное топливо	0,5 т	пгт Сосьва, ул. Гагарина, 1	директор ООО «Уралпрофлес» Пантелеев Павел Леонидович	+7 (950) 200-36-71
286.	Бензин	0,5 т			
287.	Слободо-Туринский муниципальный район				
288.	Ранцевый огнетушитель	2	с. Туринская Слобода, ул. Кирова, 9	директор Дома Культуры Храмцов Юрий Дмитриевич	+7 (34361) 2-71-74
289.	Ранцевый огнетушитель	2	с. Туринская Слобода, пер. Заводская, 1	директор МУАТП «Треффик» Разбойников Сергей Иванович	+7 (34361) 2-10-09



1	2	3	4	5	6
290.	Ранцевый огнетушитель	3	с. Туринская Слобода, пер. Заводская, 6	директор МУП «Слободо- Туринское ЖКХ» Евтушенко Сергей Владимирович	+7 (34361) 2-10-67
291.	Мотопомпа переносная	2			
292.	Ранцевый огнетушитель	2	д. Сагай, ул. Таганская, 1	рабочий Слободо-Туринского сельского поселения Рябиков Файзула Самигулович	+7 (950) 480-05-92
293.	Городской округ Сухой Лог				
294.	Ранцевый огнетушитель	6	п. Алтынай, ул. Кирова, 40	глава Алтынайской сельской Администрации Торобеков Ньшанбай Султанбекович	+7 (34373) 9-32-32
295.	Мотопомпа переносная	1			
296.	Ранцевый огнетушитель	6	с. Знаменское, ул. Пушкина, 39	глава Знаменской сельской Администрации Быков Андрей Юрьевич	+7 ( 34373) 6-22-36
297.	Мотопомпа переносная	1			
298.	Ранцевый огнетушитель	6	с. Филатова, ул. Ленина, 50	глава Филатовской сельской Администрации Щечкин Виктор Иванович	+7 (34373) 9-73-43
299.	Мотопомпа переносная	1			
300.	Ранцевый огнетушитель	6	с. Курьи, ул. Школьная, 3	глава Курьинской сельской Администрации Кузнецов Дмитрий Алексеевич	+7 (34373) 9-12-40
301.	Мотопомпа переносная	1			
302.	Ранцевый огнетушитель	6	с. Галица пер. Горный, 21А	глава Галицкой сельской Администрации Соломеин Юрий Анатольевич	+7 (34373) 9-42-21
303.	Мотопомпа переносная	1			
304.	Ранцевый огнетушитель	6	с. Рудянское ул. Калинина, 13	глава Рудянской сельской Администрации Глубоких Павел Александрович	+7 (34373) 9-62-42
305.	Мотопомпа переносная	2			
306.	Ранцевый огнетушитель	6	с. Новопышминское, ул. Ильича, 6	глава Новопышминской сельской Администрации Атымтаева Татьяна Петровна	+7 (34373) 9-92-21

1	2	3	4	5	6
307.	Мотопомпа переносная	1	г. Сухой Лог ул. Кунарская, 8	директор МУП Горкомсети Комягин Сергей Анатольевич	+7 (34373) 4-32-16
308.	Пожарная емкость	4			
309.	Сысертский городской округ				
310.	Автоцистерна пожарная	1	п. Бобровский, ул. Лесная, 2	начальник ГКПТУ СО «ОПС № 19/1» Другов Анатолий Сергеевич	+7 (34374) 7-19-01
311.	Автоцистерна пожарная	1	г. Сысерть, ул. Карла Маркса, 28	начальник ФГКУ 113 ПСЧ «60 ОФПС по Свердловской области» Колтырин Александр Геннадьевич	+7 (34374) 3-01-76
312.	Тугулымский городской округ				
313.	Мотопомпа переносная	1	с. Ошкуково	начальник Ошкуковской СУ Акулов Андрей Витальевич	+7 (922) 203-83-11
314.	Мотопомпа переносная	1	д. Чураки	начальник Ядрышниковской СУ Заверталюк Надежда Петровна	+7 (922) 009-94-99
315.	Мотопомпа переносная	1	д. Дубровина	начальник Верховинской СУ Ошкукова Людмила Николаевна	+7 (34367) 28-4-22
316.	Мотопомпа переносная	1	д. Полушина		
317.	Пожарный модуль СПАС	1	д. Нижняя Коркина	начальник Набережной СУ Коркина Назира Шаймардановна	+7 (922) 472-23-69
318.	Мотопомпа переносная	2	д. Цепошникова		
319.	Пожарный модуль СПАС	1	с. Зубкова	начальник Зубковской СУ Любякина Клавдия Ивановна	+7 (950) 631-17-52
320.	Мотопомпа переносная	1			
322.	Пожарный модуль СПАС	1	с. Мальцево	начальник Мальцевской СУ Иващенко Валерий Андреевич	+7 (922) 125-56-08
323.	Талицкий городской округ				
324.	Мотопомпа переносная	23	г. Талица,	начальник отдела ОБЖ	+7 (34371) 2-13-85

1	2	3	4	5	6
325.	Ранцевый огнетушитель	69	ул. Луначарского, 59	Сопегин Сергей Владимирович	
326.	Таборинский муниципальный район				
327.	Бульдозер	2	с. Таборы, ул. Рыжова, 7	начальник Тавдинского ДРСУ Федорович Сергей Ефимович	+7 (34347) 2-10-62
328.	Мотопомпа переносная	1			
329.	Машина легковая	1			
330.	Дизельное топливо	2 т	с. Таборы, ул. Октябрьская, 81	ИП Трусов Ю.Н. Трусов Юрий Николаевич	+7 (34347) 2-11-16
331.	Бензин	2 т			
332.	Кузнецовское сельское поселение				
333.	Трактор гусеничный	1	д. Кузнецово, ул. Новая, 7	ИП Храмцов С.А. Храмцов Сергей Аркадьевич	
334.	Туринский городской округ				
335.	Дизельное топливо	4 т	г. Туринск, ул. Советская, 10	глава Туринского городского округа Белоусов Андрей Владимирович	+7 (34349) 2-15-82
336.	Бензин	4 т			
337.	Трактор гусеничный	1		начальник ОГО и ЧС ФПС Дудченко Андрей Евгеньевич	+7 (34349) 2-22-01
338.	Трал	1			
339.	Ранцевый огнетушитель	30			
340.	Мотопомпа переносная	3			
341.	Шалинский городской округ				
342.	Автоцистерна пожарная	2	пгт Шаля, ул. Орджоникидзе, 5	глава Шалинского городского округа Богатырев Алексей Петрович	+7 (900) 208-67-80
343.	Пожарный модуль СПАС	2			
344.	Мотопомпа переносная	5			
345.	Ранцевый огнетушитель	40			
346.	Итого по Свердловской области				
347.	Автоцистерна пожарная	23			
348.	Автобус, вахтовый автобус	1			

1	2	3	4	5	6
349.	Автомобиль повышенной проходимости	5			
350.	Бульдозер	8			
351.	Грузовая машина	4			
352.	Гусеничные вездеходы	1			
353.	Машина легковая	37			
354.	Лесопожарные цистерны	34			
355.	Трактор гусеничный	24			
356.	Трактор колесный	24			
357.	Трактор лесопожарный	8			
358.	Трал	2			
359.	Трейлер с тягачом	5			
360.	Экскаватор	1			
361.	ГСМ	273,8 т			
362.	Инвентарь	7245			
363.	Пожарно-спасательный комплекс Огнеборец	2			
364.	Пожарный модуль Спас	24			
365.	Поливомоечная машина МП-80	1			

**Глава 2. Перечень лесопожарных формирований, пожарной техники и оборудования, подлежащих включению в межрегиональный план маневрирования лесопожарными формированиями, пожарной техникой и оборудованием**

Перечень лесопожарных формирований, пожарной техники и оборудования, подлежащих включению в межрегиональный план маневрирования лесопожарными формированиями, пожарной техникой и оборудованием, представлен в приложении № 4.

Схема межрегионального взаимодействия при тушении лесных пожаров представлена на карте-схеме 3.

### Глава 3. Посадочные площадки для самолетов и вертолетов, используемых в целях проведения авиационных работ по охране и защите лесов

Посадочные площадки для самолетов и вертолетов, используемых в целях проведения авиационных работ по охране и защите лесов, представлены в таблице 11.

Таблица 11

Номер строки	Местоположение (географические координаты, ближайший населенный пункт)	Тип воздушного судна, которое может осуществлять приземление, взлет	Наличие пунктов заправки авиационными горюче-смазочными материалами	Лицо, ответственное за объект	Контактные данные
1	2	3	4	5	6
1.	N 60°41'17" E 60°24'29", город Ивдель	вертолеты МИ-2, МИ-8, самолет АН-2	нет	директор ООО «Уралаэро» Чечиков Павел Алексеевич	+7 (922) 141-38-21
2.	N 59°33'00" E 60°34'00", город Серов	вертолеты МИ-8, МИ-2	нет	директор ООО «111 - Системы Аэродромных Партнерств» Тютин Александр Александрович	
3.	N 59°11,06" E 61°49,33", пгт Сосьва	вертолеты МИ-2, МИ-8, самолет АН-2	нет	директор ООО «111 - Системы Аэродромных Партнерств» Тютин Александр Александрович	
4.	N 58°47,26" E 61°50,04", поселок Восточный	вертолеты МИ-8, МИ-2	нет	главный врач ГБУЗ СО «Восточная районная больница № 1» Соколова Татьяна Евгеньевна	+7 (908) 908-31-59

1	2	3	4	5	6
5.	N 59°02'10,7" E 60°34'15,1", город Новая Ляля	вертолет МИ-8	нет	начальник отдела по делам гражданской обороны и чрезвычайным ситуациям Администрации Новолялинского городского округа Плесцов Михаил Леонидович	+7 (34388) 2-23-64
6.	N 59°17' E 63°00', село Андрюшино	вертолет МИ-8	нет	директор ГКУ СО «Гаринское лесничество» Лыжин Александр Геннадьевич	+7 (34387) 2-14-77, +7 (908) 639-59-84
7.	N 59° 25' 10" E 62° 21' 36", пгт Гари	вертолеты МИ-2, МИ-8	нет	директор ГКУ СО «Гаринское лесничество» Лыжин Александр Геннадьевич	+7 (34387) 2-14-77, +7 (908) 639-59-85
8.	N 59° 28' 45" E 62°23' 30", поселок Горный	вертолеты МИ-8, МИ-2	нет	директор ГКУ СО «Гаринское лесничество» Лыжин Александр Геннадьевич	+7 (34387) 2-14-77, +7 (908) 639-59-86
9.	N 59° 49' 17" E 63° 10' 43", село Еремино	вертолеты МИ-8, МИ-2	нет	директор ГКУ СО «Гаринское лесничество» Лыжин Александр Геннадьевич	+7 (34387) 2-14-77, +7 (908) 639-59-87
10.	N 59° 36' E 62° 23', деревня Зыкова	вертолеты МИ-8, МИ-2	нет	директор ГКУ СО «Гаринское лесничество» Лыжин Александр Геннадьевич	+7 (34387) 2-14-77, +7 (908) 639-59-88

1	2	3	4	5	6
11.	N 59° 16' 30" E 63° 27'20", деревня Каргаева	вертолеты МИ-8, МИ-2	нет	директор ГКУ СО «Гаринское лесничество» Лыжин Александр Геннадьевич	+7 (34387) 2-14-77, +7 (908) 639-59-89
12.	N 59° 59' E 62° 43', поселок Киня	вертолеты МИ-8, МИ-2	нет	директор ГКУ СО «Гаринское лесничество» Лыжин Александр Геннадьевич	+7 (34387) 2-14-77, +7 (908) 639-59-90
13.	N 59° 44' E 62° 04', деревня Кондратьева	вертолеты МИ-8, МИ-2	нет	директор ГКУ СО «Гаринское лесничество» Лыжин Александр Геннадьевич	+7 (34387) 2-14-77, +7 (908) 639-59-91
14.	N 59° 06' 20" E 63° 29'30", деревня Круторечка	вертолеты МИ-8, МИ-2	нет	директор ГКУ СО «Гаринское лесничество» Лыжин Александр Геннадьевич	+7 (34387) 2-14-77, +7 (908) 639-59-92
15.	N 59° 14' E 63° 29', деревня Кузнецова	вертолеты МИ-8, МИ-2	нет	директор ГКУ СО «Гаринское лесничество» Лыжин Александр Геннадьевич	+7 (34387) 2-14-77, +7 (908) 639-59-93
16.	N 59° 21' 30" E 63° 22', деревня Лопаткова	вертолеты МИ-8, МИ-2	нет	директор ГКУ СО «Гаринское лесничество» Лыжин Александр Геннадьевич	+7 (34387) 2-14-77, +7 (908) 639-59-94
17.	N 59° 57' 30" E 61° 37', деревня Ликино	вертолеты МИ-8, МИ-2	нет	директор ГКУ СО «Гаринское лесничество» Лыжин Александр Геннадьевич	+7 (34387) 2-14-77, +7 (908) 639-59-95



1	2	3	4	5	6
18.	N 59° 15' 30" E 62° 02', деревня Махтыли	вертолеты МИ-8, МИ-2	нет	директор ГКУ СО «Гаринское лесничество» Лыжин Александр Геннадьевич	+7 (34387) 2-14-77, +7 (908) 639-59-96
19.	N 59° 55' 30" E 61° 30', поселок Новый Вагиль	вертолеты МИ-8, МИ-2	нет	директор ГКУ СО «Гаринское лесничество» Лыжин Александр Геннадьевич	+7 (34387) 2-14-77, +7 (908) 639-59-97
20.	N 59° 39' E 62° 55', деревня Новозыкова	вертолеты МИ-8, МИ-2	нет	директор ГКУ СО «Гаринское лесничество» Лыжин Александр Геннадьевич	+7 (34387) 2-14-77, +7 (908) 639-59-98
21.	N 61° 20' E 63° 16', деревня Ошмарья	вертолеты МИ-8, МИ-2	нет	директор ГКУ СО «Гаринское лесничество» Лыжин Александр Геннадьевич	+7 (34387) 2-14-77, +7 (908) 639-59-99
22.	N 59° 18' 30" E 63° 26', деревня Пантелеева	вертолеты МИ-8, МИ-2	нет	директор ГКУ СО «Гаринское лесничество» Лыжин Александр Геннадьевич	+7 (34387) 2-14-77, +7 (908) 639-59-100
23.	N 59° 37' 30" E 63° 06' 20", деревня Пельым	вертолеты МИ-8, МИ-2	нет	директор ГКУ СО «Гаринское лесничество» Лыжин Александр Геннадьевич	+7 (34387) 2-14-77, +7 (908) 639-59-101
24.	N 59° 69' 20" E 62° 08', село Шабурово	вертолеты МИ-8, МИ-2	нет	директор ГКУ СО «Гаринское лесничество» Лыжин Александр Геннадьевич	+7 (34387) 2-14-77, +7 (908) 639-59-102

1	2	3	4	5	6
25.	N 59° 43' 06" E 62° 56' 33", поселок Пуксинка	вертолеты МИ-8, МИ-2	нет	директор ГКУ СО «Гаринское лесничество» Лыжин Александр Геннадьевич	+7 (34387) 2-14-77, +7 (908) 639-59-103
26.	N 60° 09' 19" E 62° 49' 55", деревня Шантальская	вертолеты МИ-8, МИ-2	нет	директор ГКУ СО «Гаринское лесничество» Лыжин Александр Геннадьевич	+7 (34387) 2-14-77, +7 (908) 639-59-104
27.	N 59°57'51" E 60°08'06", поселок Вьюжный	вертолеты МИ-8, МИ-2	нет	директор линейно- производственного управления магистрального газопровода, город Краснотурьинск Синаев Олег Петрович	+7 (38384) 5-42-10, +7 (38384) 5-42-70
28.	N 58°21'26,76" E 59°49'20,80", город Верхняя Тура	вертолет МИ-8	нет	главный врач ГБУЗ СО «Центральная городская больница города Верхняя Тура» Кузнецова Ольга Николаевна +7 (34344) 46314	+7 (34344) 4-63-14
29.	N 57°59'3" E 60°14'3", город Нижний Тагил	вертолеты МИ-8, МИ-2, самолеты АН-24, АН-26, АН-72, АН-12, ЯК-52	нет	начальник летно-испытательной базы Воронюк Владимир Иванович	+7 (3435) 47-52-22, +7 (3435) 25-65-64
30.	N 58°05'071" E 65°13'347", город Тавда	самолет АН-2, вертолеты МИ-2, МИ-8, МИ-10, МИ-26	нет	начальник аэропорта Орловская Наталья Тимофеевна	+7 (963) 047-66-141

1	2	3	4	5	6
31.	N 58°02'33,0" E 64°48'32,7", поселок Азанка	вертолеты МИ-8, МИ-2	нет	начальник ИК-24 Чабан Андрей Юрьевич	+7 (34360) 2-54-64
32.	N 58°26'52,2" E 65°42'46,8", поселок Карабашка	вертолеты МИ-8, МИ-2	нет	Глава Карабашской сельской администрации Артемьева Оксана Анатольевна	+7 (34360) 3-24-00
33.	N 58° 02'22", E 63°40'8" город Туринск	вертолет МИ-8, самолет АН-2	да	директор ООО «АЭРОУРАЛ» Исмаилов Руслан Рашидович	+7(912) 220-02-20
34.	N 57°51'33,9" E 61°41'42,6", поселок Заря	самолеты АН-2, АН-3, вертолет МИ-8	нет	директор ООО «АЭРОУРАЛ» Исмаилов Руслан Рашидович	+7(912) 220-02-20
35.	N 56°47'01" E 60°40'16", город Арамилъ, аэропорт Уктус	вертолеты всех типов, самолеты ЯК-32, АН-12, АН-24, ЯК-40	да	генеральный директор АО Авиакомпания «УКТУС» Травка Александр Михайлович	+7 (343) 366-62-57
36.	N 58° 31' 25,21" E 64° 32' 51,32", село Таборы	вертолет МИ-8	нет	Глава Таборинского сельского поселения Казаринов Алексей Андреевич	+7 (34347) 2-15-13
37.	N 58° 49' 66,04" E 64° 22' 50,57", деревня Озёрки	вертолет МИ-8	нет	Глава Унже-Павинского сельского поселения Белоусов Василий Павлович	+7 (34347) 2-81-47, +7 (953) 609-61-11
38.	N 58° 16' 24,93" E 64° 46' 26,85", деревня Оверино	вертолет Ми-8	нет	Глава Кузнецовского сельского поселения Бауэр Юрий Константинович	+7 (34347) 2-16-63
39.	N 58° 20' 58" E 64° 21' 04", деревня Торомка	вертолет МИ-8	нет	Глава Таборинского сельского поселения Казаринов Алексей Андреевич	+7 (34347) 2-15-13

1	2	3	4	5	6
40.	N 58° 16' 53" E 64° 22' 31", деревня Добрино	вертолет МИ-8	нет	Глава Таборинского сельского поселения Казаринов Алексей Андреевич	+7 (34347) 2-15-13
41.	N 57°36'13" E 64° 22'34", село Туринская Слобода	вертолет МИ-8	нет	Глава Слободо-Туринского сельского поселения Сабуров Юрий Васильевич и директор автотранспортного предприятия «Треффик» Разбойников Сергей Иванович	+7 (34361) 2-16-35, +7 (34361) 2-10-09
42.	N 57°51'36" E 69°49'54" город Верхотурье	вертолет МИ-8	нет	начальник отдела по делам гражданской обороны и чрезвычайным ситуациям Администрации городского округа Верхотурский Терехов Сергей Иванович	+7 (34389) 2-26-86

## Раздел 6. Сводная информация о готовности Свердловской области к пожароопасному сезону

Сводная информация о готовности Свердловской области к пожароопасному сезону приведена в таблице 12.

Таблица 12

Номер строки	Наименование показателя	Единица измерения	Плановое значение	Фактическое значение	Процент к плану
1.	Наличие планов тушения лесных пожаров	единиц	38	38	100
2.	Объемы планируемого финансирования мер по обеспечению пожарной безопасности в лесах и тушения лесных пожаров на территории Свердловской области, всего в том числе	тыс. рублей	185 903,5	185 903,5	100
	средства федерального бюджета	тыс. рублей	73 279,1	73 279,1	100
	средства бюджета Свердловской области	тыс. рублей	112 624,4	112 624,4	100
3.	Наличие назначенных руководителей тушения лесных пожаров	человек	336	336	100
4.	Организация мониторинга пожарной опасности в лесах и лесных пожаров:				
	оборудовано наблюдательных пунктов	штук	105	105	100
	утверждено наземных маршрутов патрулирования	штук	222	222	100
		км	11025,6	11025,6	100
	утверждено авиационных маршрутов патрулирования	штук	8	8	100
		км	3 494	3 494	100
5.	Наличие специализированной диспетчерской службы	единиц	1	1	100
6.	Наличие государственных контрактов или государственных заданий на выполнение работ по тушению лесных пожаров, осуществляемых в том числе совместно с лесопожарными формированиями	штук	1	1	100
7.	Подготовлено к работе лесопожарных формирований	штук	37	37	100
8.	Вывод <u>Свердловская область к пожароопасному сезону готова</u> (готов/ограниченно готов/не готов – указать нужное)				

Губернатор Свердловской области Е.В. Куйвашев

(фамилия, инициалы, высшего должностного лица субъекта Российской Федерации)

(подпись высшего должностного лица субъекта Российской Федерации)

## Силы и средства лесопожарных формирований, пожарной техники и оборудования

Номер строки	Наименование лесничества (лесопарка)	Участковое лесничество	Наименование организации	Количество сил пожаротушения								Техника, оборудование и средства для тушения лесных пожаров (единиц)																																	
				Руководители тушения лесных пожаров		Легчики-наблюдатели		Парашютисты-пожарные		Десантники-пожарные		Работники наземных служб пожаротушения (лесные пожарные)		лесопожарные автоцистерны (лесопожарные машины)	тракторы лесопожарные	бульдозеры	плуги лесные	трейлеры	мотопомпы	бензопилы	воздуходувки	беспилотные летательные аппараты (комплексы)	зажигательные аппараты	вертолетные водосливные устройства	авиационные пожарные емкости	тракторы гусеничные	тракторы колесные	пожарные автоцистерны (машины)	экскаваторы	вездеходы	грузовые машины	автобусы, вахтовки	легковые машины	тралы	пожарные емкости	ранцевые лесные огнетушители	лопаты	топоры-мотыги	радиостанции УКВ-диапазона	радиостанции КВ-диапазона	вертолеты	самолеты	специализированная гусеничная техника	лесопожарные катера, моторные лодки	
				чел.	чел.	чел.	групп	чел.	групп	чел.	бригад																																		
1	2	3	4	5	6	7	8	9	10	11	12	13	14	15	16	17	18	19	20	21	22	23	24	25	26	27	28	29	30	31	32	33	34	35	36	37	38	39	40	41	42	43			
1.	Земли лесного фонда		ГБУ СО «Уральская база авиационной охраны лесов» в том числе:	102	8	44	8	77	16	390	67	44	17	22	52	17	138	86	29		152	1	72	12	33		1	16	43	7	55	0	52	712	3244	620	521	43	2	6	2	9			
2.	Алапаевское	Алапаевское, Асбестовское, Западное, Зенковское, Кировское, Коптеловское, Махневское, Нейво-Шайтанское, Рагозинское, Ясашинское	Алапаевский участок наземной охраны лесов с функцией ПХС-I типа	2						13	3	1			1	2	1				2				1				1	2															
3.	Итого по лесничеству			2						13	3	1	0	0	1	2	1	0			2				1			0	1	2															
4.	Байкаловское	Байкаловское, Еланское, Кумино-Восточное, Ницинское, Слободо-Туруновское, Усть-Ницинское	Байкаловский участок наземной охраны лесов с функцией ПХС-I типа	3						8	2	1			1	2	1				2				2				1	2															
5.	Итого по лесничеству			3						8	2	1			1	2	1	0			2				2			1	2																
6.	Березовское	Балтымское, Березовское, Лосиновское, Монетное, Мостовское, Пышминское, Среднеуральское	Березовский участок наземной охраны лесов с функцией ПХС-III типа	3						21	4	2	1	1	3	1	7	4			6				2		1	1	3		2		3	30	200	40	27					1			
7.	Итого по лесничеству			3						21	4	2	1	1	3	1	7	4	0		6				2		1	1	3		2		3	30	200	40	27					1			









1	2	3	4	5	6	7	8	9	10	11	12	13	14	15	16	17	18	19	20	21	22	23	24	25	26	27	28	29	30	31	32	33	34	35	36	37	38	39	40	41	42	43	
56.	Тугульмское	Ертарское, Луговское, Северное, Тугульмское, Южное, Юшалинское	Тугульмский участок наземной охраны лесов с функцией ПХС-III типа	2						18	3	3	1	2	3	1	7	4	1		6			1	1			1	3		2		3	30	200	40	26	1					
57.	Итого по лесничеству			2						18	3	3	1	2	3	1	7	4	1		6			1	1			1	3		2	0	3	30	200	40	26	1					
58.	Туриное	Благовещенское, Ленское, Сарагульское, Туриное, Шарыгинское	Туринский участок наземной охраны лесов с функцией ПХС-I типа	1						8	1	1	1		1	1	2	1			2			1				1			1	10	50	10	8						1		
59.	Итого по лесничеству			1						8	1	1	1		1	1	2	1	0		2			1				1			1	0	1	10	50	10	8					1	
60.	Шалинское	Вогульское, Восточное, Илимское, Староуткинское, Уньское, Урминское, Шалинское, Шамарское	Шалинский участок наземной охраны лесов с функцией ПХС-I типа	2						10	1	1	1		1	1	2	1	1		2				1				1		2	0	1	10	50	10	8						
61.	Итого по лесничеству			2						10	1	1	1	0	1	1	2	1	1		2			0	1			0	1	0	2	0	1	10	50	10	8						
62.	Ивдельское		Ивдельское авиаотделение	7	1	11	2	10	2								4	4	1		8		12					2						32	24		14	6		1			
63.	Верхотурское, Сотринское, Карпинское, Новолялинское, Севское		Севское авиаотделение	3	1			10	2								2	2	1		4		6					2						16	12		8	4		1			
64.	Сотринское, Гаринское		Сосьвинское авиаотделение	7	1	11	2	24	5								7	7	1		14		21					2		1				56	42		23	9	1	1			
65.	Туриное, Таборинское, Тавдинское		Тавдинское авиаотделение	8	1	11	2	23	5								7	7	1		14		21					2		1				56	42		23	9		1			
66.	Алапаевское, Егоршинское, Ирбитское, Режевское, Кушвинское, Снячичинское		Алапаевское авиаотделение	6	1	11	2	10	2								4	4	1		8		12					2						32	24		14	6	1	1			
67.	Тугульмское, Талицкое, Камышловское, Байкаловское		Тугульмская авиаточка		1																																						
68.	Свердловское, Березовское, Билимбаевское, Сухоложское, Сысертское		Свердловская авиаточка		1																	1								1											1		
69.	Невьянское, Кушвинское, Нижне-Сергинское, Нижне-Тагильское, Шалинское		Красноуфимская авиаточка		1																																						
70.	город Екатеринбург		Управление	5																																							
71.	Итого на землях лесного фонда			102	8	44	8	77	16	390	67	44	17	22	52	17	138	86	29		152	1	72	12	33		1	26	43	10	55	0	52	712	3244	620	521	43	2	6	2	9	
72.	Свердловское лесничество Министерства обороны Российской Федерации		Свердловский филиал ФГАУ «Управление лесного хозяйства» Министерства обороны Российской Федерации	2						19	3	3	3	1	2		5	3	1					2	2	3	1	2	2		1	1	3	15	150	20	4	11					
73.	Итого по лесничеству			2						19	3	3	3	1	2		5	3						2	2	3		2	2	0	1		3	15	150	20	4	11					

1	2	3	4	5	6	7	8	9	10	11	12	13	14	15	16	17	18	19	20	21	22	23	24	25	26	27	28	29	30	31	32	33	34	35	36	37	38	39	40	41	42	43
74.	Камышловское лесничество Министерства обороны Российской Федерации		Камышловский филиал ФГАУ «Управление лесного хозяйства» Министерства обороны Российской Федерации	1						6	1	1			1		1	1						1	1			1	1			1	10	50	10		4					
75.	Итого по лесничеству			1						6	1	1			1		1	1						1	1			1	1			1	10	50	10		4					
76.	Карелинское лесничество Министерства обороны Российской Федерации		Карелинский филиал ФГАУ «Управление лесного хозяйства» Министерства обороны Российской Федерации	5						21	2	3					3	3			2			2	1			3	3	1	2		3	37	150	25	21				4	3
77.	Итого по лесничеству			5						21	2	3	0	0			3	3			2			2	1	0		3	3	1	2		3	37	150	25	21				4	3
78.	Нижнетагильское лесничество Министерства обороны Российской Федерации		Нижнетагильский филиал ФГАУ «Управление лесного хозяйства» Министерства обороны Российской Федерации	2						10	2						3	3							2		2	3		1		2	10	100		17						
79.	Итого по лесничеству			2						10	2						3	3							2		2	3		1		2	10	100		17						
80.	Итого на землях обороны и безопасности			10						56	8	7	3	1	3		12	10			2			5	4	5		7	9	1	4		9	72	450	55	42	15			4	3
81.	Национальный природный парк «Припышминские боры»		ФГБУ «Национальный парк «Припышминские боры»	3						28	3	2	2	2	4		9	9			6			1	1			5	2	1	1		3	60	60		22					1
82.	Итого по природному парку			3						43	3	2	2	2	4		9	9			6			1	1			5	2	1	1		3	60	60		22					1
83.	Висимский природный биосферный заповедник		ФГБУ «Висимский государственный природный биосферный заповедник»	2						8	2		1	1		6	7				4									10		5	42	50	23	17						
84.	Итого по заповеднику			2						8	2		1	1		6	7				4									10		5	42	50	23	17						
85.	Природный заповедник «Денежкин Камень»		ФГБУ «Государственный природный заповедник «Денежкин Камень»	4						15	3					3	12	1		2							4	3		2		2	30	25	5	20						
86.	Итого по заповеднику			4						15	3					3	12	1		2							4	3		2		2	30	25	5	20						
87.	Итого на особо охраняемых природных территориях федерального значения			9						66	8	2	3	2	5		18	28	1		12			1				9	5	1	13		10	132	135	28	59				4	1
88.	Итого по Свердловской области			121	8	44	8	77	16	512	83	53	23	25	60	17	168	124	30		166	1	72	18	37	5	1	42	57	12	72	0	71	916	3829	703	622	58	2	6	10	13



1	2	3	4	5	6	7	8	9	10	11	12	13	14	15	16	17	18	19	20	21	22	23	24	25	26	27	28	29	30	31	32	33	34	35	36	37	38	39		
14.	Итого по городскому округу				1	4	1															1									4	2	4	2	1					
15.	Итого по лесничеству				3	12	3						1									3									22	6	12	6	3					
16.	Билимбаевское	городской округ Первоуральск, городской округ Дегтярск, городской округ Ревда	10 ОФПС по СО	ППО	1	2	1															1																		
		муниципальное образование «город Екатеринбург»	7 ПСЧ 1 ОФПС	ППО	2	13	2																3																	
		городской округ Верхняя Пышма	66 ПСЧ 1 ОФПС по СО	ППО	1	5	1																1																	
17.	Итого по городским округам				4	20	4															5																		
18.	Итого по лесничеству				4	20	4															5																		
19.	Верхотурское	городской округ Верхотурский	71 ОФПС по СО	ППО	1	10	2															2																		
20.	Итого по городскому округу				1	10	2															2																		
21.	Верхотурское	Нижнетуринский городской округ	46 ОФПС по СО	ППО	1	5	1															1																		
22.	Итого по городскому округу				1	5	1															1																		
23.	Верхотурское	«Городской округ «Город Лесной»	СУ ФПС № 6 МЧС России	ППО	1	5	1															1																		
24.	Итого по городскому округу				1	5	1															1																		
25.	Итого по лесничеству				3	20	4															4																		
26.	Гаринское	Гаринский городской округ	ПЧ 6/3 ГКПТУ СО «ОПС № 6»		1	27	1						4	2								4				1			4	8	4									
27.	Итого по городскому округу				1	27	1						4	2								4				1			4	8	4									
28.	Итого по лесничеству				1	27	1						4	2								4				1			4	8	4									
29.	Егоршинское	Артемовский городской округ	59 ПСЧ 54 ОФПС по СО	ППО	1	5	1						1									1					1		5	3	4	2								
			ОП 59 ПСЧ 54 ОФПС по СО	ППО	1	5	1							1									1						2	2	1	2								
			ПЧ 16/2 ГКПТУ СО «ОПС № 16»	ППО	1	4	1							1										1						2										
			ОП ПЧ 16/2 ГКПТУ СО «ОПС № 16»	ППО	1	2	1							1										1						2										
			ОП ПЧ 16/2 ГКПТУ СО «ОПС № 16»	ППО	1	2	1							1										1						2										
			ПЧ 16/1 ГКПТУ СО «ОПС № 16»	ППО	1	4	1							1										1						2										
30.	Итого по городскому округу				4	22	6						5	1								6					1		15	5	5	4								
31.	Итого по лесничеству				4	22	6						5	1								6					1		15	5	5	4								
32.	Ивдельское	Ивдельский городской округ	242 ПСЧ 15 ОФПС по СО	ППО	1	6	1						1									1							6	6	6	6								
			ПЧ 5/1 ГКПТУ СО «ОПС № 5»	ППО	1	6	1							1	1								1					1		2	2	2								

1	2	3	4	5	6	7	8	9	10	11	12	13	14	15	16	17	18	19	20	21	22	23	24	25	26	27	28	29	30	31	32	33	34	35	36	37	38	39		
			ОП 4	ППО	1	4	1						1	1								1								2	2	1								
33.	Итого по городскому округу				3	16	3						3	2								3					1			6	10	10	9							
34.	Итого по лесничеству				3	16	3						3	2								3					1			6	10	10	9							
35.	Ирбитское	Ирбитское муниципальное образование	60 ПСЧ 54 ОФПС по СО	ППО	1	5	1						1	1								1							6			2								
			ПЧ 16/8 ГКПТУ СО «ОПС № 16»	ППО	1	6	1							1									1							2	2		3							
			ОП ПЧ 16/8 ГКПТУ СО «ОПС № 16»	ППО	1	2	1																	1								2								
			ОП ПЧ 16/8 ГКПТУ СО «ОПС № 16»	ППО	1	2	1																	1								2								
			ПЧ 16/8 ГКПТУ СО «ОПС № 16»	ППО	1	2	1									1								1								2		2						
			ПЧ 16/8 ГКПТУ СО «ОПС № 16»	ППО	1	2	1									1								1								2								
			ПЧ 16/8 ГКПТУ СО «ОПС № 16»	ППО	1	2	1									1								1								2								
36.	Итого по муниципальному образованию				7	21	7						5	1								7							8	12	0	7								
37.	Итого по лесничеству				7	21	7						5	1								7							8	12	0	7								
38.	Камышловское	Камышловский муниципальный район	ПЧ 18/6 ГКПТУ СО «ОПС № 18»	ППО	1	2	1															1										1								
39.	Итого по муниципальному образованию				1	2	1															1										1								
40.	Камышловское	Пышминский городской округ	ПЧ 12/4 ГКПТУ СО «ОПС № 12»	ППО	1	2	1															1										1								
41.	Итого по городскому округу				1	2	1															1										1								
42.	Итого по лесничеству				2	4	2															2										2								
43.	Карпинское	городской округ Карпинск	6 ОФПС по СО	ППО	1	4	1							1								1							4	1	1	1								
		городской округ Краснотурьинск			1	4	1								1								1					1		4	1	1	1							
		Волчанский городской округ			1	4	1									1								1							4	1	1	1						
44.	Итого по городским округам				3	12	3						3									3					1		12	3	3	3								
45.	Карпинское	Североуральский городской округ	15 ОФПС по СО	ППО	1	10	2															2							10	10	10	1	1							
46.	Итого по городскому округу				1	10	2															2							10	10	10	1	1							
47.	Итого по лесничеству				4	22	5						3									5					1		22	13	13	4	1							

48.	Красноуфимское	Муниципальное образование Красноуфимский округ	73 ПЧ ФПС по СО	ППО	2	12	1							1								1			1				6	5	5	3						
		городской округ Красноуфимск																																				
		Ачитский городской округ																																				
49.	Итого по муниципальным образованиям				2	12	1						1									1			1			6	5	5	3							



1	2	3	4	5	6	7	8	9	10	11	12	13	14	15	16	17	18	19	20	21	22	23	24	25	26	27	28	29	30	31	32	33	34	35	36	37	38	39	
75.	Ниже-Сергинское	муниципальное образование рабочий поселок Атиг	ПЧ 2/6 ГКПТУ СО «ОПС № 2»	ППО	1	5	1															1																	
76.	Итого по муниципальному образованию				1	5	1															1																	
77.	Ниже-Сергинское	Кленовское сельское поселение	ОП ПЧ 2/6 ГКПТУ СО «ОПС № 2»	ППО	1	5	1															1																	
78.	Итого по сельскому поселению				1	5	1															1																	
79.	Ниже-Сергинское	городское поселение Верхние Серги	ПЧ 2/8 ГКПТУ СО «ОПС № 2»	ППО	1	5	1															1																	
80.	Итого по городскому поселению				1	5	1															1																	
81.	Ниже-Сергинское	Дружининское городское поселение	ПЧ 2/1 ГКПТУ СО «ОПС № 2»	ППО	1	5	1															1																	
82.	Итого по городскому поселению				1	5	1															1																	
83.	Ниже-Сергинское	Бисертский городской округ	277 ПЧ 32 ОФПС по СО	ППО	1	5	1															1																	
84.	Итого по городскому округу				1	5	1															1																	
85.	Ниже-Сергинское	Нижнесергинское городское поселение	273 ПСЧ 32 ОФПС по СО	ППО	1	7	1															1																	
			ПСО ГКУ «Служба спасения Свердловской области»	АСФ	1	6	1																				1												
86.	Итого по городскому поселению				2	13	2															1						1											
87.	Итого по лесничеству				10	55	10															9						1											
88.	Ниже-Тагильское	город Нижний Тагил	9 ОФПС по СО	ППО	1	12	4															4		1		1			10	40		5	1						
89.	Итого по муниципальному образованию				1	12	4															4		1		1			10	40		5	1						
90.	Ниже-Тагильское	Горноуральский городской округ	ГКПТУ СО «ОПС № 20»	ППО	1	20	10					11	4									11		1		2			18	11	11								
91.	Итого по городскому округу				1	20	10					11	4									11		1		2			18	11	11								
92.	Итого по лесничеству				2	32	14					11	4									15		2		3			28	51	11	5	1						
93.	Новолялинское	Новолялинский городской округ	16 ПЧ 71 ОФПС по СО	ППО	1	6	1															1				1			6					2					
94.	Итого по городскому округу				1	6	1															1				1			6					2					
95.	Новолялинское	Нижнетуринский городской округ	166 ПСЧ 71 ОФПС по СО	ППО	1	5	1															1												1					
96.	Итого по городскому округу				1	5	1															1													1				
97.	Итого по лесничеству				2	11	2															2					1			6				3					
98.	Режевское	Режевской городской округ	223 ПСЧ 54 ОФПС по СО	ППО	1	5	1						1									1							4	1	5		2						
			ПЧ 16/10 ГКПТУ СО «ОПС № 16»	ППО	1	3	1					1										1					1		2	2	1	2							
			ОП 223 ПЧ 54 ОФПС по СО	ППО	1	2	1															1							2						1				



1	2	3	4	5	6	7	8	9	10	11	12	13	14	15	16	17	18	19	20	21	22	23	24	25	26	27	28	29	30	31	32	33	34	35	36	37	38	39		
			ПЧ 16/9 ГКПТУ СО «ОПС № 16»	ППО	1	2	1						1									1					1			5	2	1	1							
			ОП 16/10 ГКПТУ СО «ОПС № 16» с. Липовское	ППО	1	1	1															1								2	2	1	1							
			ОП 16/10 ГКПТУ СО «ОПС № 16» с. Черемисское	ППО	1	1	1															1								2	2	1	1							
99.	Итого по городскому округу				6	14	6						2	1								6						2			17	9	9	5	3					
100.	Итого по лесничеству				6	14	6						2	1								6						2			17	9	9	5	3					
101.	Свердловское	Белоярский городской округ	75 ПСЧ 59 ОФПС по СО	ППО	1	7	1															2								6	3									
102.	Итого по городскому округу				1	7	1															2								6	3									
103.	Свердловское	городской округ Заречный	59 ОФПС по СО	ППО	1	7	1															2								7	5									
104.	Итого по городскому округу				1	7	1															2								7	5									
105.	Свердловское	Каменский городской округ	63 ОФПС по СО	ППО	1	10	1															2									10									
106.	Итого по городскому округу				1	10	1															2									10									
107.	Итого по лесничеству				3	24	3															6									13	18								
108.	Серовское	Серовский городской округ	56 ПСЧ 6 ОФПС по СО	ППО	1	3	1															1								3										
			ПЧ № 6/8 ГКПТУ СО «ОПС № 6»		1	3	1															1																		
109.	Итого по муниципальному образованию				2	6	2															2									3									
110.	Итого по лесничеству				2	6	2															2									3									
111.	Синячихинское	Туринский городской округ	87 ПСЧ 19 ОФПС по СО	ППО	1	5	1															1								1										
112.	Итого по муниципальному образованию				1	5	1															1								1										
113.	Синячихинское	Муниципальное образование Алапаевское	ГКПТУ СО «ОПС № 15»	ППО	1	21	15						20									19						4			19	19	13							
114.	Итого по муниципальному образованию				1	21	15						20										19						4			19	19	13						
115.	Итого по лесничеству				2	26	16						20										20						4		1		19	19	13					
116.	Сотринское	Серовский городской округ	56 ПСЧ 6 ОФПС по СО	ППО	1	3	1							1								1								3	1	1	2							
			ПЧ № 6/7 ГКПТУ СО «ОПС № 6»	ППО	1	3	1						1	1								1									2	2	2	1						
117.	Итого по муниципальному образованию				2	6	2						1	2									2								3	3	3	4	1					
118.	Сотринское	Сосьвинский городской округ	ПЧ № 6/4 ГКПТУ СО «ОПС № 6»	ППО	1	3	1						1										1								1	1	1	1						
			ОП ПЧ № 6/4 ГКПТУ СО «ОПС № 6»	ППО	1	2	1						1										1							1	1	1	2							
			ПЧ № 6/5 ГКПТУ СО «ОПС № 6»	ППО	1	3	1						1										1								1	1	1	1						
119.	Итого по городскому округу				3	8	3						3										3								2	3	3	4	1					

1	2	3	4	5	6	7	8	9	10	11	12	13	14	15	16	17	18	19	20	21	22	23	24	25	26	27	28	29	30	31	32	33	34	35	36	37	38	39	
120.	Итого по лесничеству				5	14	5						4	2								5								2	3	6	6	8	2				
121.	Суходожское	городской округ Богданович	81 ПСЧ 59 ОФПС по СО	ППО	1	3	1															1									3	2							
122.	Итого по городскому округу				1	3	1															1									3	2							
123.	Суходожское	городской округ Сухой Лог	117 ПЧ 59 ОФПС по СО	ППО	1	2	1															1									2	2							
			ГКПТУ СО «ОПС № 18»	ППО	1	10	2						2									2								4	2								
124.	Итого по городскому округу				2	12	3						2										3								6	4							
125.	Суходожское	Асбестовский городской округ	61 ПСЧ 59 ОФПС по СО	ППО	1	10	2															2									3	5							
			МУ «Центр спасения»	АСФ	1	13	1										1					1								10	10								
126.	Итого по городскому округу				2	23	3										1					3									13	15							
127.	Суходожское	Мальшевский городской округ	109 ПСЧ 59 ОФПС по СО	ППО	1	5	1															1									5	1							
128.	Итого по городскому округу				1	5	1															1									5	1							
129.	Итого по лесничеству				6	43	8						2				1					8									27	22							
130.	Сысертское	Сысертский городской округ	112 ПСЧ ФГКУ «60 ОФПС по СО»	ППО	1	5	1															1																	
			Нештатное АСФ ОАО «Энергомаш - Сысерть - Уралгидромаш»	АСФ	1	6	1			1	1																												
			Нештатное АСФ ОАО «Форлекс»	АСФ	1	25	1															2																	
			Нештатное АСФ «ГППЗ «Свердловский»	АСФ	1	6	1			1																													
			Нештатное АСФ ОАО «Щелкунское»	АСФ	1	6	1			1																													
			Нештатное АСФ ОАО «Ключевский завод ферросплавов»	АСФ	1	6	1															1																	
131.	Итого по городскому округу				6	54	6			3	1											4																	
132.	Сысертское	Полевской городской округ	64 ПСЧ 10 ОФПС по СО	ППО	1	3	1															1																	
133.	Итого по городскому округу				1	3	1															1																	
134.	Итого по лесничеству				7	57	7			3	1											5																	
135.	Таборинское	Таборинский муниципальный район	ГКПТУ СО «ОПС № 14» ПЧ 14/1	ППО	1	30	7															4						1											
136.	Итого по муниципальному району				1	30	7															4						1											
137.	Итого по лесничеству				1	30	7															4						1											
138.	Тавдинское	Тавдинский городской округ	19 ОФПС по СО	ППО	1	5	1						1									1			1						4			1					
139.	Итого по городскому округу				1	5	1						1									1			1						4			1					
140.	Итого по лесничеству				1	5	1						1									1			1						4			1					



1	2	3	4	5	6	7	8	9	10	11	12	13	14	15	16	17	18	19	20	21	22	23	24	25	26	27	28	29	30	31	32	33	34	35	36	37	38	39	
164.	Карелинское лесничество Министерства обороны Российской Федерации	Кушвинский городской округ	46 ОФПС по СО	ППО	1	5	1	1																															
165.	Итого по городскому округу				1	5	1	1																															
166.	Итого по лесничеству				2	10	2	1																															
167.	Национальный природный парк «Припыльминские боры»	Талицкий городской округ	86 ПЧ ФПС по СО	ППО	1	10	2															2								4	4								
168.	Итого по городскому округу																																						
169.	Итого по природному парку				1	10	2															2								4	4								
170.	Итого по Свердловской области				111	833	182		3	1			81	18			1					198		5		23		4	266	280	148	93	41				183		



1	2	3	4	5	6	7	8	9	10	11	12	13	14	15	16	17	18	19	20	21	22	23	24	25	26	27	28	29	30	31	32	33	34	35	36		
12.	ООО «Уральский лес» (с. Арамашево, ул. Пушкарева, 3)	Коптеловское	5	1			1	1		1	2						1	1				1	1	1			5	5	3	2							
13.	ООО «Имение Лис» (п. Гаево)	Зенковское	6	1				1		1	1						1					1		1		1	5	20	5	2							
14.	ИП Шестаков А.А. (пгт. Верхняя Синячиха, ул. Кедровая, 11/1)	Кировское, Ясашиинское, Нейво-Шайтанское	10	1	1		1	1		1	2	1		5			1					1				2	10	30	10	2							
15.	ООО «Юж Лес» (с. Новопаньшино, ул. Калинина, 75)	Нейво-Шайтанское	9	1			1		1	1	5						2						1					10	10								
16.	ООО «Лесоиндустрия» (п. Западный, ул. Трудовая, 11)	Махневское	9	1			1	1		1	2	1		5			1					1	1		1	1	10	30	20								
17.	ООО «ПромСнабИнвест» (г. Екатеринбург, ул. Учителей, 32 оф. 404)	Зенковское	5	1				1		1	2			1			1	1					1	1	1	1	5	5									
18.	ООО «Лестех» (пгт. Верхняя Синячиха, ул. Кедровая, 11)	Рагозинское	5	1	1	1	2	1		2	6			2			2	1	1			1	1				17	30	10								
19.	ИП Алиев С.И. (г. Алапаевск, ул. Шахтеров, 33)	Махневское	5	1				1		1	2	1		1			1										5	5	1								
20.	ИП Кабанова Н.А. (п. Каменский, ул. Школьная, 1)	Асбестовское, Нейво-Шайтанское	6	1			1	1		1	2	1		5			1					1		1	1	1	10	30	10	2							
21.	ИП Зуева А.И. (д. Большая Ерзовка, ул.Новая, 1)	Махневское	5	1				1		1	3	1		5			2					1	1		2	5	10	30	10								
22.	ООО «Урал-Лес» (г. Березовский, ул. Спортивная, 4 кв. 144)	Асбестовское, Нейво-Шайтанское	10	2	1		1	1	1	1	6						2		1	1	1	1	2	2	1	1	5	10									
23.	Итого по лесничеству		150	23	4	3	15	21	5	21	64	9		31			29	7	3	1	8	14	8	17		18	149	350	169	14							
24.	ГКУ СО «Байкаловское лесничество»																																				
25.	ООО «Лесохимик» (с. Липчинское, ул. Победы, 2)	Усть-Ницинское	3	1				1			4																1		6	6							
26.	ООО Охотничье-рыболовное хозяйство «Тегень» (15 км от д. Решетникова, урочище Михеево)	Усть-Ницинское	1	1							2							3						2		2		10	5	10							2
27.	СООО Клуб охотников и рыболовов «Вепрь» (г. Екатеринбург, пр. Ленина, 40 оф.670)	Усть-Ницинское	1	1							2						1	1							1			10	2								
28.	ООО «Лес Инвест» (г. Екатеринбург, ул. Московская, 70 кв. 59)	Усть-Ницинское	1	1			1	1		1	2	1		5			1	1					1	1	1	1	10	30	10								
29.	ООО «Охотхозяйство Ница» (г. Екатеринбург, ул. Воеводина, 8 оф. 801)	Байкаловское	3	1			1				1												1		2			3									
30.	ООО «Уральская лесопромышленная компания» (г. Асбест, ул. Плеханова, 11)	Байкаловское	1	1				1		1	2							1						1	1	1	4	4	4								
31.	Итого по лесничеству		10	6				2	3		2	13	1			5			2	7					2	6	1	5	14	63	27	10					2
32.	ГКУ СО «Березовское лесничество»																																				
33.	ООО «Березовский лес» (г. Березовский, п. Лосинный, ул. Механиков, 4Б)	Лосиновское	7	2			1	1			1	2		2			1						1				1	4	30	10							
34.	ИП Михайлов В.И. (г. Екатеринбург, пер. Бурильщиков, 2А)	Березовское, Лосиновское	5	1			1	1			1	2	1		2			1					1				1	10	30	10							



1	2	3	4	5	6	7	8	9	10	11	12	13	14	15	16	17	18	19	20	21	22	23	24	25	26	27	28	29	30	31	32	33	34	35	36		
63.	ООО «Тепловодоканал»	ГО Среднеуральск	4	1						1																											
64.	ООО «Регион»	ГО Среднеуральск	4	1																					1												
65.	ООО «Кузьминский торф»	Березовский ГО	6	2			1																														
66.	Артель старателей «Урал-Норд»	Березовский ГО	5	1			1		1																												
67.	Итого по лесничеству		240	58		11	20	1	1	18	26	11		54			12	8		2	12	1	2	13	1	13	129	385	120								
68.	ГКУ СО «Билимбаевское лесничество»																																				
69.	ООО «Черемша» (г. Первоуральск, д. Черемша, ул. Тракторная, 34)	Новоуткинское, Подволошинское	8	1	1		1	1		1	2	1		5			1									1	10	30	20								
70.	ООО «Товарищество» (г. Первоуральск, д. Черемша, ул. Тракторная 34)	Мариинское																																			
71.	ООО «Алти Екатеринбург» (г. Первоуральск, п. Новоуткинск)	Кузинское																																			
72.	ИП Бекиров М.Р. (г. Дегтярск, ул. Калинина, 1Д)	Дегтярское, Мариинское	5	1	1			1		1	2	1		1				1									5	5	1								
73.	ООО «Велес» (г. Дегтярск, промышленная площадка известкового завода)	Дегтярское	5	1	1			1		1	2	1		2				1									5	7	2								
74.	ООО Мебельная фабрика «Вива» (г. Дегтярск, обьездная дорога, 17 километр)	Дегтярское, Мариинское	5	1	1	1		1		1	3	1		1			1									1	5	5	1								
75.	ООО «Леспромматериаль» (г. Первоуральск, с. Слобода)	Подволошинское, Билимбаевское	5	1	1		1	1		1	2	1		5			1					1				1	10	30	20								
76.	ООО «Слобода» (г. Екатеринбург, ул. Новинская, 17А, оф. 110)	Кузинское, Новоуткинское, Билимбаевское																																			
77.	ООО «Теплоснабжение» (г. Первоуральск, пер.Дмитрия Донского, 2)	Первоуральское, Дегтярское																																			
78.	ЗАО ТПФ «Ют» (г. Первоуральск, п. Коуровка, гаражный массив)	Кузинское	5	1	1		1			1	2	1		5			1										10	30	20								
79.	ООО «Ромбус» (г. Первоуральск, СХПК «Первоуральский», центральная усадьба)	Первоуральское, Дегтярское	7	1	1		1	1		1	2	1		5			1										10	30	20								
80.	Итого по лесничеству		40	7	7	1	4	6		7	15	7		24			5	2								3	55	137	84								
81.	ГКУ СО «Верхотурское лесничество»																																				
82.	И.П.Романов Д.А. (г. Верхотурье, ул. Весенняя, 7)	Ступинское	16	3			2	2		2	4	1		7			2				1	1		2		2	20	40	15	4							
83.	ИП Шешуков К.С. (г. Новая Ляля, ул. Уральская, 72)	Косолманское	6	1			1	1		1	2	1					1							1		1	5	30	2								
84.	ИП Неганов С.В. (г. Верхотурье, ул. Большая, 54)	Верхотурское	7	1			1	1		1	2	1					1					1		1		1	10	30	10	2							
85.	ИП Дружинин А.В. (с. Красная Гора, ул. Набережная, 7-2)	Верхотурское	6	1			1	1		1	2	1		2			1							1		1	10	30	10	2							
86.	ООО «Синергия» (г. Верхняя Пышма, пр. Успенский, 1 оф. 306)	Нижнетуринское	10	2			2	2		2	4	2		10			2						2	2		2	20	60	20	4							
88.	ООО «Стройподряд» (г. Нижняя Тура, ул. Транспортная, 1)	Нижнетуринское	10	2			2	2		2	4	2		5			2						2	2		2	20	60	20	4							



1	2	3	4	5	6	7	8	9	10	11	12	13	14	15	16	17	18	19	20	21	22	23	24	25	26	27	28	29	30	31	32	33	34	35	36		
89.	ИП Санников К.С. (г. Нижняя Тура, п. Ис, ул. Советская, 13Б)	Нижнетуринское, Качканарское	10	2			2	2		2	4	2					2						2	2		2	20	60	20								
90.	ООО «Меридиан» (г. Верхняя Тура, ул. Машиностроителей, 8А)	Качканарское	25	5			2	2		2	4	3		7			3						1	2	4		4	21	60	20	2						
91.	ИП Гаисов Э.В. (г. Лесной, ул. Мира, 32)	Качканарское	5	1			1	1		1	3	1					1						1	1		1	5	10	10	2							
92.	ИП Пашаев Н.Х. (п. Махнёво, ул. Профсоюзная, 7)	Прокоп-Салдинское	10	2			1			1	1						1						1	1		1	5	20	5	2							
93.	КСПХ «Меркушинское» (с. Усть-Салда, ул. Центральная, 12)	Верхотурское	6	1			1			1	2	1		2			1							1		3	10	30	5	2							
94.	КСП «Кордюковский» (п. Привокзальный, ул. Садовая, 3)	Верхотурское	8	1			1	1		1	2	1		5			1						1	1		1	10	30	10	2							
95.	ИП Оливо Э.А. (с. Кордюково, ул. Центральная, 49)	Верхотурское	8	1			1	1		1	2	1		5			1							1		1	10	30	10	2							
96.	ООО «Урало-Сибирская внешнеторговая компания» (г. Нижний Тагил, ул. Балакинская, 64А)	Нижнетуринское	8	2				1		1	2	1												1		1	10	30	10	2							
97.	ИП Глазунов Ю.А. (г. Верхотурье, ул. Волкова, 3)	Прокоп-Салдинское	6	1						1	2	1					1							1		1	5	5	1								
98.	Итого по лесничеству		141	26			18	17		20	40	19		43			20						2	6	8	22		24	181	525	168	30					
99.	ГКУ СО «Гаринское лесничество»																																				
100.	ИП Крюков О.Ю. (пгт Гари, ул. Пионерская, 8Б)	Андрюшинское	5	1				1		1	2	1		1			1							1			5	5	1								
101.	ИП Мезникова А.И. (пгт Гари, ул. Молодежная, 2Б)	Андрюшинское	4	1			1	1		1	2	1		1			1						1	1			10	30	20	2							
102.	ИП Голов Н.М. (пгт Гари, ул. Ясная, 1)	Андрюшинское	5	1				1		1	2	1		1			1							1			5	5	1								
103.	ИП Артемьев О.М. (пгт Гари, ул. Лобаново, 17)	Андрюшинское	5	1				1		2	2	2		2			2						1		1		7	10	3	2							
104.	ООО «Эко-групп» (д. Круторечка)	Андрюшинское	5	1				1		1	2	1					1										5	5	1								
105.	ФКУ ИК-8 ОИК-4 ГУФСИН РФ по Свердловской области (пгт Гари, ул. Советская, 76)	Гаринское	15	3			1	1			1	2		5			1										10	30	20								
106.	Итого по лесничеству		39	8			2	6		6	11	8		10			7						1	1		4		42	85	46	4						
107.	ГКУ СО «Егоршинское лесничество»																																				
108.	ООО «Лесное» (г. Артёмовский, ул. Коммуны, 139)	Артёмовское, Буланашское, Лебедкинское, Красногвардейское	10	2			1	1	1		1	2	1		5			1					1	1		1	10	30	20	2							
109.	ООО «Эрбет» (г. Артёмовский, ул. Сосновая, 5)	Артёмовское, Буланашское, Красногвардейское	5	1				1		1	2	1		1			1							1		1	5	5	1								
110.	ООО «Эльбрус» (с. Лебёдкино, ул. Гагарина, 3)	Лебедкинское	7	1				2		2	2	2		2			1	1					1	1		1	7	10	3	2							
111.	ООО ЛК «ТЭТЛА» (с. Покровское, ул. Красные Орлы, 1)	Артёмовское	8	1	1		1	1		1	2	1		5			1						1	1		1	10	30	10	2							

1	2	3	4	5	6	7	8	9	10	11	12	13	14	15	16	17	18	19	20	21	22	23	24	25	26	27	28	29	30	31	32	33	34	35	36		
112.	ООО «Артлес» (г. Екатеринбург, ул. Краснознаменная, 4А, оф. 6)	Артемовское, Красногвардейское	8	1			1	1		1	2	1		5			1					1		1		1	10	30	10	2							
113.	ООО «ВУД» (п. Красногвардейский, ул. Пархоменко, 1)	Красногвардейское	5	1			1	1		1	2	1		5			1					1		1		1	10	30	10	2							
114.	ООО «ПромЛес» (п. Красногвардейский, ул. Комсомольская, 2А)	Красногвардейское, Булашское	4	1				1		1	2	1		1			1							1			5	5	1								
115.	ООО «ЛПП Егоршинский лес» (г. Артёмовский, пер. Поляриков, 4)	Лебедкинское, Булашское	8	1			1	1		1	2	1		5			1					1		1		1	10	30	10	2							
116.	ООО «Сосенки» (г. Берёзовский, п. Старопышминск, ул. Советская, 60)	Артёмовское, Булашское	5					1		1	2	1		1			1							1		1	5	5	1								
117.	ООО «Береза» (п. Красногвардейский, ул. Химиков, 9)	Красногвардейское	5	1			1	1		1	2	1		5			1					1		1		1	10	30	10	2							
118.	Итого по лесничеству		65	10	1	1	6	11		11	20	11		35			10	1				7		10	0	9	82	205	76	14							
119.	ГКУ СО «Ивдельское лесничество»																																				
120.	ООО «Бокситстрой» (г. Североуральск ул. Шлакоблочная, 1А)	Лаксийское	6	1	1		2			1	2	1		5			3	1		2	1	4	1	2	1	1	10	30	10								
121.	ИП Гребенкин О. Б. (г. Ивдель, п. Маслово, ул. Дзержинского, 8)	Лангурское	3	1		1											1											3	3								
122.	ИП Мецкер Н. Я. (г. Ивдель, п. Маслово, ул. Дзержинского, 11)	Лангурское	2	1		1											1											2	2								
123.	ФКУ ЛИУ-58 (г. Ивдель, п. Надымовка, ул. Зеленая, 29)	Лангурское	10	1			1	1		1	2	1		2			1	1	1			1	1	1		1	5	5	5	1							
124.	ФКУ ИК-62 (г. Ивдель, ул. Заводская, 1)	Лаксийское	10	1			1			1	2	1		5			1		1			1	1			1	10	30	20	1	1						
125.	ООО «Росбиз-Экспресс» (г. Ивдель, п. Полуночное, ул. Победы, 8)	Тошемское	6	1	1		1		1	1	2	1		5			1					2	1	1		1	10	30	10	2							
126.	ООО «Леса Урала» (г. Ивдель, ул. Гидролизная, 1)	Оусское	10	1						1	2	1										1					10	30	10								
127.	ФКУ ИК-55 (г. Ивдель, ул. Сосновая, 3)	Лаксийское	10	1	1					1	2	1		5			1		2			1	1	1		1	10	10	10	2							
128.	АС «Урал-Норд» (г. Ивдель-1, ул. Полярная, 11А)	Лангурское, Лаксийское	5	1			1			1	1						1			1		1					5	5	5								
129.	ОАО «Святогор» (г. Ивдель, п. Полуночное)	Тошемское	10	1							2	2					1	1		1		1	1	1			5	10	10								
130.	Ивдельское ЛПУ МГ (г. Ивдель, квартал 102, Лаксийский участок, Лаксийское участковое лесничество)	Лаксийское	20	2			1			1	2	2		2					1			1	1		1	2	10	20	3	2							
131.	ООО «Северлес» (г. Ивдель, п. Полуночное, ул. Пролетарская, 7)	Оусское, Лаксийское, Лангурское, Пельмское	6	1	1		1			2	2	1		2			1					1	1			1	7	10	3	2							
132.	Пельмское ЛПУ МГ (пгт Пельм, квартал 17, Пельмский участок, Пельмское участковое лесничество)		10	2						2	2								1							1	10	10	2	2							







1	2	3	4	5	6	7	8	9	10	11	12	13	14	15	16	17	18	19	20	21	22	23	24	25	26	27	28	29	30	31	32	33	34	35	36
195.	ЗАО «Агрофирма Ключики» (с. Ключики, ул. Советская)	Пригородное	10	1						1	2							1				1				10	30	10							
196.	ИП Колесник В.А. (д. Усть-Баяк, ул. Мирная, 4)	Пригородное	10	1						1	2							1				1				10	30	10							
197.	КХ «Астра» (д. Русский Усть-Маш, ул. Школьная, 1)	Усть-Машское	10	1						1	2							1				1				10	30	10							
198.	ПК «Бугальш» (с. Средний Бугальш, ул. Юбилейная, 35)	Усть-Машское	10	1						1	2							1				1				10	30	10							
199.	ИП Коробейникова М.А. (п. Сарана, ул. Октябрьская, 93/1)	Нижне-Саранинское	10	1						1	2							1				1				10	30	10							
200.	ООО «Нива-1» (д. Татарская Еманзельга, ул. Культуры, 1А)	Усть-Машское	10	1						1	2							1				1				10	30	10							
201.	ИП Софин П.Н. (д. Зауфа, ул. Кирова, 1А)	Нижне-Саранинское	10	1						1	2							1				1				10	30	10							
202.	ООО «Утес» (г. Красноуфимск, ул. Механизаторов, 27)	Нижне-Иргинское, Афанасьевское, Ключевской	10	1						1	2							1				1				10	30	10							
203.	ООО «Ключевская ДОФ» (с. Ключ, ул. Пролетарская, 38)	Ключевской	10	1						1	2							1				1				10	30	10							
204.	ООО «Ачитское ЛХП» (п. Ачит, ул. Труда, промышленная база)	Афанасьевское, Ключевской	10	1						1	2							1				1				10	30	10							
205.	ЗАО «Константа ХХІ» (д. Корзуновка, ул. Мира, 1)	Афанасьевское, Ключевской	10	1						1	2							1				1				10	30	10							
206.	ЗАО «Векта ХХІ» (п. Уфимский, ул. Молодежная, 11)	Афанасьевское, Ключевской	10	1						1	2							1				1				10	30	10							
207.	СПК «Большеутинский» (с. Большой Ут, ул. Октября, 39)	Ачитское	10	1						1	2							1				1				10	30	10							
208.	ООО «Лаймия» (с. Русский Потам, ул. Гагарина, 1)	Ачитское, Афанасьевское	20	2						2	4							2				2				20	60	20							
209.	СПК «Бакряжский» (с. Бакряж, ул. Гагарина, 1А)	Ачитское	10	1						1	2							1				1				10	30	10							
210.	ООО «Автостоянка 2000» (д. Верхний Арий, ул. Свердлова, 45)	Ключевской	10	1						1	2							1				1				10	30	10							
211.	ИП Ягуткин А.А. (д. Нижний Арий, ул. Советская, 35)	Ключевской	10	1						1	2							1				1				10	30	10							
212.	ООО «ЛесТопСнаб» (с. Поташка, ул. Юбилейная, 1)	Поташкинское	10	1						1	2							1				1				10	30	10							
213.	ООО «Агропромсервис» (с. Пристань, ул. Победы, 6А)	Артинское	10	1						1	2							1				1				10	30	10							
214.	ООО «Сервислес» (п. Арти, ул. Ленина, 30)	Артинское, Поташкинское	10	1						1	2							1				1				10	30	10							
215.	ООО «Березовское» (д. Черкасовка, ул. Советская, 59)	Поташкинское, Сажинское, Артинское	10	1						1	2							1				1				10	30	10							
216.	СПК «Искра» (пгт Арти, ул. Ленина, 30)	Поташкинское	10	1						1	2							1				1				10	30	10							
217.	ООО «Пристань» (с. Пристань, ул. Победы, 6А)	Артинское	10	1						1	2							1				1				10	30	10							
218.	Итого по лесничеству		330	33						33	66							33				33				330	990	330							
219.	ГКУ СО «Кушвинское лесничество»																																		



1	2	3	4	5	6	7	8	9	10	11	12	13	14	15	16	17	18	19	20	21	22	23	24	25	26	27	28	29	30	31	32	33	34	35	36
241.	ИП Гуревич Ю.Я. (п. Ольховка, ул. Торфяников, 8)	Заозёрное	5	1		1	1			1	2	1		1								1				1	4	20	7						
242.	ЗАО «Екатеринбургская лесная компания» (г. Невьянск, ул. Вайнера, 84А)	Осиновское, Аятское	5	1			1	1		1	4	1		5			1	1	1		1	1		1		1	10	30	10	2	2				
243.	ООО «Аятлес» (с. Аятское, ул. Свердлова, 1А)	Аятское	5	1	1	2	1	2		2	3	2		5				2				1		1		1	10	30	20	2					
244.	ООО «Гесан» (д. Осиновка, ул. 1 Мая, 8)	Осиновское	4	1	1		1	1		1	2	1		5				1			1			1		1	10	30		2					
245.	ООО «ЭКО-ПИЛ-УРАЛ» (г. Первоуральск, ул. Вайнера, 5)	Таватуйское	6	1			1	1		1	2			2			2						1		2		2	10	30	10	2				
246.	ООО «Форестранс» (г. Верхний Тагил, комбинат строительных конструкций)	Кировградское, Левихинское	8	2			1	1		2	4	1		5			2		1				2		2		10	30	10						
247.	ООО «Крона» (г. Первоуральск, п. Билимбай, ул. Некрасова, 19А)	Новоуральское	5	1	1	1	1	1		1	3			2			1	1	1				1	1	1		2	10	30	20					
248.	ООО «Факт-Авто» (г. Новоуральск, Загородное шоссе, 4)	Новоуральское	4	1			1	1		1	2						2	1					2	1	1		1	3	5	5					
249.	ООО «Булат» (с. Бызово, ул. Рябиновая, 13)	Осиновское	8	1			1	1		1		1		5			1		1				1	1		1	10	30	10						
250.	ЗАО «Аятское» (с. Аятское, ферма)	Аятское	3				1				2							1								1	10	20	10						
251.	ИП Минов Вячеслав Иванович (г. Невьянск, ул. Вайнера, 84А)	Осиновское	8	2				1		1	4						2	1					2		1		1	5	10	10					
252.	Артель старателей «Невьянский прииск» (г. Невьянск, ул. Мальшева, 12)	Невьянское, Осиновское					8													1															
253.	Артель старателей «Нейва» (г. Невьянск, ул. Вайнера, 86 Б)	Невьянское , Левихинское , Кировградское, Осиновское, Аятское	10	1								1	2				1			1		1		1		1		10							
254.	ООО «ЛесТорг» (с. Новопаньшино, ул. Молодежная, 14)	Верх-Нейвинское	5				1	1		1	2	1		5			1						1		1		1	10	30	20	1				
255.	ООО «Сонлес» (Невьянский район, д. Верхние Таволги, ул. Свердлова, 30-1)	Невьянское	10	1	1	1	1	1		1	2	1		5									1				1	10	30						
256.	Итого по лесничеству		106	17	5	5	24	16		18	45	14		49			16	8	6		4	17	7	15		17	142	375	172	11	2				
257.	ГКУ СО «Нижне-Сергинское лесничество»																																		
258.	ГБУ СО Природный парк «Оленьи ручьи» (п. Бажуково, ул. Станционная, 1)	Бардымское	15	2						1	1								1						1		5	10							
259.	ООО «Лесопункт» (п. Атиг, ул. Сосновый бор, 2)	Верхнесергинское, Бардымское	10	2			1	1		1	2			5				1						1			10	30	10	1					
260.	ООО СП «Аракаевское» (с. Аракаево)	Михайловское	4	1	1			1		1				5				2					1					30	10						
261.	ООО «Серга-лес» (г. Михайловск, ул. Песочная, 8А)	Михайловское	5	1				1										1									4	10	9						
262.	ООО «Уралтраслес» (ст. Дружинино, ул. Энгельса, 1)	Верхнесергинское	7	1			1	1			2	1		5			1						1				8	30	20						



1	2	3	4	5	6	7	8	9	10	11	12	13	14	15	16	17	18	19	20	21	22	23	24	25	26	27	28	29	30	31	32	33	34	35	36		
263.	ПСХК «Нива» (с. Первомайское, ул. Механизаторов, 4)	Верхнесергинское	16	2							2			10									1		1		10	20	10								
264.	ПСК «Совхоз Накоряковский» (с. Накоряково, ул. Новая, 5)	Заречное	10	2			1	1		1	2	1		5								1		1			10	30	10								
265.	ИП Лутков Е.А. (с. Кленовское, ул. Ворошилова, 47)	Кленовское	6	1			1			1	2	1		5			1							1	1			28	18	1							
266.	ИП Кошкин Р.В. (п. Новая Ельня, ул. Центральная, 1А)	Михайловское	5	1			1				2			5			1					1		1			3	30	10								
267.	ООО «Евролес» (п. Бисерть, ул. Тимирязева, 26/2)	Верхнесергинское, Бардымское	10	2			1			1	2							1					2	1				30	20								
268.	ООО «Уральская здравница» (г. Нижние Серги, ул. Ленина, 34/17)	Бардымское	5	1																								5	3								
269.	ООО «Михайловский карьер» (г. Михайловск, ул. Известковая, 1А)	Михайловское								1	2						2		1				1					10	2								
270.	ЗАО «Торгово-промышленная компания «Сперанца» (п. Новая Ельня, ул. Полевая, 5)	Бардымское	5	1					2		1	1												1		2	5										
271.	ПСХК «Киргишанский» (с. Киргишаны, ул. Малаховая, 2)	Заречное	10	2			1	1			2													1	1		3	10	10	2							
272.	ЗАО «Урало-Сибирская лесная компания» (п. Бисерть, ул. Южная, 4А)	Заречное, Бисертское, Первомайское	10	2			1	1		1	2						1						2		1			30	10	20							
273.	ИП Кирокасян Г.А. (п. Бисерть, ул. Южная, 2А)	Заречное, Первомайское	14	2			1	1		1	2	1		5			1						1	1	1		10	30	10	2							
274.	ООО «Стройлескомплект» (п. Бисерть, ул. Мира, 1)	Заречное, Бисертское	5	1			1	1		1	2	1		5									1				10	30	20	2							
275.	Итого по лесничеству		137	24	1		10	9	2	10	26	6		50			6	7	1				3	9	9	5	2	78	363	172	28						
276.	ГКУ СО «Нижне-Тагильское лесничество»																																				
277.	ЗАО «Инвестстрой-ЕКБ» (с. Башкарка, ул. Школьная, 7)	Башкарское	10	2			1	1		1	2	1		2			1					1		1		1	10	30	10								
278.	ПК «Южаковское» (с. Новопаньшино, ул. Калинина, 75)	Башкарское	10	2			1	1		1	2	1		5			1					1		1		1	10	30	10								
279.	КСП «Кайгородское» (с. Кайгородское, ул. Монолитная, 31)	Башкарское	5	1			1	1		1	2			5			1						1				10	30	10								
280.	ООО «Агарта» (г. Нижний Тагил, ул. Трикотажников, 7)	Петрокаменское	9	1			1	1			2			5			1	1				1					9	30	10	2							
281.	ГУП СО «Совхоз Шумихинский» (п.Виллой, строение административно- бытового комплекса, литер 3)	Петрокаменское	6	1			1	1		3	3	1		5								2			1		10	10	10								
282.	ООО «Николопавловское» (с. Николопавловское, ул. Совхозная, 25)	Никола-Павловское	5	1			1			1	2	1										1			1												
283.	ООО «Оптимум» (с. Южаковское, ул. Ленина, 3/3)	Башкарское	6	1			1			1	2			5					1				1					10	10								
284.	Артель старателей «Нейва» (Уральское участковое лесничество кв. 295 выд. 18)	Уральское	20	2			2																	1				20	4								
285.	ООО «Строительная керамика» (Уральское участковое лесничество кв. 57 выд. 43)	Уральское	4	1			1			1	1											1	1				3		3								

1	2	3	4	5	6	7	8	9	10	11	12	13	14	15	16	17	18	19	20	21	22	23	24	25	26	27	28	29	30	31	32	33	34	35	36	
286.	ИП Тюнегов В.А. (Висимское участковое лесничество кв. 24 выд. 21)	Висимское	3	1			1	1		1	1							1								3		3	3							
287.	ООО «Выйский ДОК» (г. Нижний Тагил, ул. Серебрянский тракт, 15)	Башкарское, Уральское, Красноуральское, Никола-Павловское, Петрокаменское, Серебрянское, Усть-Уткинское, Городское, Висимское	10	2			1	1		1	3							1						3		1	8	10	10							
288.	ООО «ЭВА-ЛЕС» (п.Висимо-Уткинский, ул. Пролетарская, 2А)	Висимское, Усть-Уткинское	5	1						2	2			2			1					1		1		1	7	10	3							
289.	ООО «Горбуновское торфопредприятие» (Городское участковое лесничество кв. 214 выд. 4)	Городское	3							2																1		10	5							
290.	ООО СХП «Никола-Павловское» (с.Новопаньшино, ул.Калинина, 22)	Башкарское	8				1			1	2	1		2								1		1			4	20	10							
291.	ООО «ЛесхозИнвест» (с. Башкарка, ул. Школьная, 6)	Петрокаменское, Никола-Павловское	10				1	1		2	4	1		5				1				1		2			9	20	16							
292.	ООО «Форестри» (г.Екатеринбург, ул.Московская, 195, оф. 1005)	Серебрянское	5				1			2	2	1		1								1		1			10	30	20							
293.	ООО «ЛесАгроСервис» (п. Черноисточинский, ул. Первомайская, 163А)	Никола-Павловское	2								1																2	10	2	1						
294.	ООО «ТУРА-ЛЕС» (г. Верхняя Тура, ул. Лесная, 3)	Никола-Павловское	8					1		1	2	1		1				1						1			5	1								
295.	Итого по лесничеству		129	16			15	9		21	33	8		38			2	7	2		4	10		13	1	9	97	274	136	3						
296.			ГКУ СО «Новолялинское лесничество»																																	
297.	ООО «Булат» (п. Лобва, ул. Тимирязева, 36/6)	Отвинское, Старолялинское	6	1			1	1		2	2	1		5			2					1				3		2	6	6	6	2				
298.	ООО «Лес» (п. Лобва, ул. Свердлова, 1А)	Старолялинское	10	2			1	1	1	1	2	1		5			1							2		1	10	10	5	2						
299.	ООО «Лесная компания» (г. Новая Ляля, ул. Лесная, 7)	Коноплянское, Старолялинское,	6	1			1	1		2	2			5			2					3		4	1	1	10	6		2						
300.	ФКУ ИК-54 (г. Новая Ляля, ул. Бажова, 89)	Отвинское	10	1	1					1	4			5			2	1	1				1	1		1	10	10	10	2						
301.	ПАС «Южно-Заозерский прииск» (вахтовый поселок Гидравлики № 10)	Старолялинское	10	1			1				2												1					10		1						
302.	ООО «Выйский ДОК» (г. Новая Ляля, ул. Надеждинская, 38)	Отвинское	5	1			1			1	3			3			1							1		1	5	5								
303.	ИП Санников К.С. (п. Ис, ул. Ленина, 126)	Старолялинское	8	1		2	1	2		2	2	2		2					1			1	1		1	1	7	8	3	2						
304.	ООО «Лесной Урал Лобва» (п. Лобва, ул. Заводская, 4)	Коноплянское	10	2	1		2			3	5	5		5			3			1	1	1	1	2		2	15	10		2					1	
305.	Итого по лесничеству		65	10	2	2	8	5	1	12	22	9		30			11	1	2	1	6	1	4	14	1	9	63	65	24	13						1
306.			ГКУ СО «Режевское лесничество»																																	
307.	ООО «Режевской леспромхоз» (г. Реж, ул. Краснофлотцев, 5)	Режевское, Липовское	15	3				2		2	2	2		2			2					1					7	10	3	2						
308.	ООО «Урман» (г. Реж, ул. Советская, 1Б)	Глинское	10	2				2		2	2	2		2			2					1		1			7	10	3							

1	2	3	4	5	6	7	8	9	10	11	12	13	14	15	16	17	18	19	20	21	22	23	24	25	26	27	28	29	30	31	32	33	34	35	36		
309.	ООО «Интербо-С» (д. Колташи, ул. Мичурина, 4)	Липовское	6	1				1		1	2	1		1			1						1			5	5	1									
310.	СПК «Глинский» (с. Глинское ул. Космонавтов, 15)	Глинское	10	2				1		1	2	1		1				1					1			5	5	1									
311.	ИП Сурнин Е. В. (г. Реж, ул. Трудовая, 92)	Режевское	7	1				1		1	2	1		1			1						1			5	5	1	2								
312.	ООО «Березовский лес» (пос. Лосинный, ул. Механиков, 45)	Озерское	6	1				1		1	2			1			1						1			5	5	1									
313.	ООО «Уральская лесопромышленная компания» (г. Асбест, ул. Плеханова, 11)	Озерское	10	2				2		2	2	2		2			2					1		1	1	7	10	3	2								
314.	Итого по лесничеству		64	12				10		10	14	9		10			9	1				3		7		1	41	50	13	6							
315.	ГКУ СО «Свердловское лесничество»																																				
316.	СПК «Мезенское» (с. Мезенское, ул. Строителей, 1А)	Косулинское	7	1		1	1	1		1	2	1		5								1		1		1	10	30	10								
317.	ООО «Пилотех» (д. Гагарка, ул. Карла Маркса, 2А)	Косулинское, Режиковское	4	1		1	1	1		1	2	1		5								1		1		1	10	30	10								
318.	ЗАО АПК «Белореченский» (с. Кочневское, ул. Садовая, 6)	Режиковское	5	1		1	1	1		1	2	1		5								1		1		1	10	30	10								
319.	ФГУП «Учхоз Уралец УрГСХА» (п. Студенческий, ул. Механизаторов, 1)	Косулинское	6	1		1	1	1		1	2	1		5								1		1		1	10	30	10								
320.	ПСК «Храмцово» (с. Логиново, ул. Свердлова, 42)	Черноусовское	4	1		1	1	1		1	2	1		5								1		1		1	10	30	10								
321.	ПСК «Бруснянский» (с. Большебруснянское, ул. Школьная, 3)	Черноусовское	4	1		1		1		1	2			2										1		1	5	16	8								
322.	ПСК «Логиновский» (с. Логиново, ул. Свердлова, 42)	Черноусовское	4	1		1	1	1		1	2	1		5								1		1		1	10	30	10								
323.	ООО «Мехлеспром» (п. Режик, ул. Вздыхающих, 1)	Режиковское	6	1		1		1		1	2			1										1			5	5	1								
324.	ООО «ЖелДорПуть» (д. Гилёва, ул. Пушкина, 3А)	Косулинское, Черноусовское, Покровское, Маминское	3	1		1	1	1		1	2	1		5								1		1		1	10	30	10								
325.	ООО «А-Фаза» (с. Сосновское, ул. Ленина, 138А)	Маминское, Покровское	6	1		1	1	1		1	2	1		5								1		1		1	10	30	10								
326.	Итого по лесничеству		49	10		10	8	10		10	20	8		43								8		10		9	90	261	89								
327.	ГКУ СО «Серовское лесничество»																																				
328.	ООО «Свердлеспром» (п. Ларьковка, ул. Комсомольская, 37 )	Андреяновское, Танковское	10	1			1	1		1	2	1		5			1					1	1	1		1	10	30	10								
329.	ИП Антоненко С.Н. (г. Серов, пер. Хасановцев, 14)	Красноярское	10	1			1	1		1	2	1		5			1					1	1	1		1	10	30	10								
330.	ООО «ЛПТ «Лесной Урал» (г. Серов, пер. Хасановцев, 14)	Серовское, Танковское	20	2			2	2		2	4	2		10			2					2	2	2		2	20	60	20								
331.	ООО «Лесной Урал Сбыт» (г. Серов, пер. Хасановцев, 14)	Красноярское, Серовское	20	2			2	2		2	4	2		10			2					2	2	2		2	20	60	20								
332.	ООО «Сосва-Лес» (г. Екатеринбург, ул. Посадская, 16 А)	Филькинское, Серовское	10	1				2		2	2	2		2			2					1		1		1	7	10	3	2							
333.	Итого по лесничеству		70	7			6	8		8	14	8		32			8					1	6	6	7		7	67	190	63	2						
334.	ГКУ СО «Синячихинское лесничество»																																				

1	2	3	4	5	6	7	8	9	10	11	12	13	14	15	16	17	18	19	20	21	22	23	24	25	26	27	28	29	30	31	32	33	34	35	36		
335.	ЗАО «Верхнесинячихинский лесохимический завод» (пгт Верхняя Синячиха, ул. Октябрьская, 59А)	Синячихинское									1											2	1					10									
336.	ООО «Монастырское» (с. Кировское, ул. Ленина, 61/3)	Гаранинское	5	1	1	2	1			1	2			5			1	1				1		3		1	10	30	20								
337.	ИП Солдатова Г.Г. (п. Каменка, ул. Школьная, 1)	Гаранинское	4	1						1	2	1						1						1			5	5	1								
338.	НАО «Свеза» (п. Верхняя Синячиха, ул. Октябрьская, 59А)	Синячихинское, Гаранинское, Муратовское	5	1		2	1	2		2	3	3		3								1	1		1	10	20	5	2								
339.	ИП Деев Д.К. (п. Калач, ул. Центральная, 6)	Кумарьинское	5	1		1		1		1	5	1					2					1	1		1	1	5	5	5	1							
340.	ИП Середкин Н.В. (п. Верхняя Синячиха, ул. Октябрьская, 61Б)	Синячихинское	5	1		1		1		1	5	1		1								1	1		1		5	5	1								
341.	ООО «Лестех» (п. Верхняя Синячиха ул. Кедровая 11)	Муратовское, Санкинское	5	1	1		1	2		2	2	2		2			2					1				1	7	15	3		2						
342.	ООО «ЛесНик», ИП Фирсов Н.Н. (д. Михалева, пер. Рябиновый 13)	Гаранинское	5	1				1		1	2	1		1			1								1	1	5	5	1								
343.	ООО «ПермЛес» (с. Мугай ул. 70 лет Октября 14)	Синячихинское	5	1	1			1		1	2	1		5									1	1		1	5	10	5	1							
344.	ООО «Актив» (с. Ленское, ул. Ленина, 9)	Санкинское	4	1			1	1		1	2	1		1			1					2		1	1	1	5	5	5								
345.	Итого по лесничеству		43	9	3	6	4	9		11	26	11		18			7	2				3	9	1	10	1	7	57	110	46	4	2					
346.	ГКУ СО «Сотринское лесничество»																																				
347.	ООО «Уралпрофлес» (п. Сосьва, ул. Гагарина, 1)	Сосьвинское	5	1				1		1	2	1		5			1							1			2	10	30	10	2						
348.	ООО «Сосьва-Лес» (п. Сосьва, ул. Дорожная, 1)	Сосьвинское	2	1							1	2		5													1	10	30	10	2						
349.	ООО «Лесников» (п. Красноглинный, ул. Ленина, д. 4)	Первомайское, Сотринское	25	5			1	2		2	6	6		5			2		1		1	2		2	2	2	18	15	5	2						1	
350.	ИП Куропаткин В.С. (п. Восточный, ул. Пролетарская, 24)	Нижне-Озерное, Предтурьинское	5	1			1	1		1	2			4			1					1	1			2	10	20	10	2							
351.	ЗАО «Аргус-СФК» (п. Восточный, ул. Заводская, 1)	Предтурьинское, Кошайское, Сосьвинское, Нижне-Озерное	30	5		2		5		4	8	4		15			5					3	3		1	4	40	200	40	6							
352.	ФКУ ЛИУ 23 ГУФСИН России по СО (пгт Сосьва, ул. Дорожная, 1А)	Сотринское	7	1				12		2	2	2		2			2							1		2	7	10	5	2							
353.	ООО «Надеждинский лесопильный завод» (г. Серов, п. Чернорка, ул.Заводская, 1А)	Первомайское, Сотринское	10	1			1	1		1	2			5			2					1	1			2	10	20	10	2							
354.	Итого по лесничеству		84	15		2	3	22		12	24	13		41			13		1			6	2	6	3	3	15	105	325	90	18						1
355.	ГКУ СО «Сухоложское лесничество»																																				
356.	ОАО «Мальшевское рудоуправление» (г. Асбест, ул. Лесхозная, 12)	Асбестовское	20	1			1		1		1						1	1						1		1	5	10	3								
357.	ООО «Норд-Лес» (г. Березовский, ул. Бажова, 3А)	Рефтинское, Пригородное, Асбестовское	10	2				2		1	2	2		2			2					1			1	1	1	10	10	3							

1	2	3	4	5	6	7	8	9	10	11	12	13	14	15	16	17	18	19	20	21	22	23	24	25	26	27	28	29	30	31	32	33	34	35	36		
358.	ОП АО «Калининградский янтарный завод» (г.Асбест, здание административно-бытового комплекса)	Асбестовское	6	1						1	3	2		3										1		2	5		5								
359.	ООО «Пегматит» (г. Асбест, ул. Седова, 60)	Асбестовское	10	1							2	1		1								1		1			5	5	3								
360.	ОАО «ЭНЕЛ-ОГК-5» (п. Рефтинский, ул. Кольцевая, 12)	Рефтинское	30	1	2		1		1	1	1						1						1		1	5	10	3									
361.	ИП Полковников А.В. (п. Глядены-Санаторий)	Винокурское	16	2			2			1	2	1		5				3				3				2		30	20								
362.	ООО «Новопышминское» (с. Новопышминское, ул. Ильича, 8)	Курыинское	8	1				1		1	2							1						1				5	5								
363.	ООО ПКФ «Стройпрогресс» (г. Богданович, ул. Полевая, 67)	Богдановичское	10	1								2												1			5		2								
364.	ОАО «Ураласбест» (г. Асбест, ул. Лесхозная, 12)	Асбестовское	60	1			3		1		1									1				2	1			30									
365.	Итого по лесничеству		170	11	2		7	3	3	5	14	8		11			4	5		1	1	4	2	8		7	35	100	44								
366.	ГКУ СО «Сысертское лесничество»																																				
367.	ГБУ СО «Природный парк «Бажовские места» (г. Сысерть, ул. Тимирязева, 68А)	Сысертское	5	1							2														1		1	5	5	3							
368.	ООО «Полесовщик» (г. Сысерть, ул. Самстрова, 2В)	Сысертское, Верх-Сысертское	10	1			2		2	2	2		2				2				1		1		1	1	7	10	3	2							
369.	ООО «Сысерть-лес» (Сысертское участковое лесничество кв. 175 выд. 3)	Сысертское, Верх-Сысертское, Кашинское	10	2			1	1		1	2	1		5			2						1		1	1	10	30	10	2							
370.	ООО «Фирма Сысерть» (г. Сысерть, ул. 30 лет Октября)	Сысертское, Верх-Сысертское, Кашинское	10	1			1	1		1	2	1		5			1					1		1		1	1	10	30	10	2						
371.	ИП Пыжьянов Ю.П. (г. Сысерть, ул. Декабристов, 77)	Сысертское, Верх-Сысертское, Кашинское	10	1			1	1		1	2	1		5			1					1		1		1	1	10	30	10	2						
372.	ООО «Фитакс» (п. Двуреченск, ул. Ленина, 35А)	Кашинское	10	1			1	1		1	2	1		5			1					1		1		1	1	10	30	10	2						
373.	ООО «Эльф» (с. Патруши, ул. Советская, 52)	Сысертское, Верх-Сысертское	5	1			1	1		1	2	1		5			1					1		1		1	1	10	30	10	2						
374.	ООО «Крона» (с. Щелкун, ул. Гагарина, 4/1)	Верх-Сысертское	10	1			1		1	2	1		1			1							1		1	1	5	5	1								
375.	ООО «Эффективное лесопользование» (п. Верхняя Сысерть, ул. 8-е Марта, 1)	Сысертское, Верх-Сысертское, Кашинское	10	1			1		1	2	1		1			1							1		1	1	5	5	1	2							
376.	ООО «Древленд» (п. Каменка, мкр. Восточный, 1А)	Сысертское, Кашинское	10	1			1	1		1	2	1		5			1					1		1		1	1	10	30	10	2						
377.	ЗАО «Форлекс» (г. Сысерть, ул. Северная, 2А)	Кашинское, Верх-Сысертское	10	1			1	1		1	2	1		5			1					1		1		1	1	10	30	10	2						
378.	Колхоз «Племзавод-колхоз им. Я.М. Свердлова» (п. Патруши, ул. Колхозная, 16)	Центральное	10	1			1	1		1	2	1		5			1					1		1		1	1	10	30	10	2						
379.	ЗАО «Щелкунское» (г. Сысерть, ул. 30 лет Октября, 1)	Центральное	2	1			1	1		1	2	1		5			1					1		1		1	1	10	30	10	2						
380.	ООО «Пиломатериалы» (г. Полевской, ул. Чехова, 43)	Полевское	10	1			1	1		1	2	1		5			1					1		1		1	1	10	30	10	2						

1	2	3	4	5	6	7	8	9	10	11	12	13	14	15	16	17	18	19	20	21	22	23	24	25	26	27	28	29	30	31	32	33	34	35	36	
381.	ООО «Ремонтно-строительный центр» (г. Полевской, мкр. Восточно-промышленный, 4/22)	Пионерское, Подднеевское, Полевское, Северское	10	1			2	3		3	5	5		5				3			1			2		2	15	30	5	2						
382.	Итого по лесничеству		127	15			12	17		17	31	19		59				18			10	1		15		15	132	350	110	26						
383.	ГКУ СО «Талицкое лесничество»																																			
384.	ИП Земерова Н.П. (с. Бутка, ул. Мичурина, 10)	Буткинское	10	2				2		2	2	1		2			1	1			1					1	7	10	2	2						
385.	ООО «Трио+» (пгт. Тугулым, ул. Советская, 21)	Еланское	10	2			1	2		2	2	1		5			1	1			1					1	10	10	2	2						
386.	ООО «РВ» (д. Белоносова)	Троицкое	5	1				1		1	1	1		1				1			1					1	5	5	2	2						28
387.	ИП Аверин В.В. (п. Юшала, ул. Рабочая, 38)	Троицкое	10	2				2		1	2	1		5				1			1		0			1	10	10	2	2						
388.	ИП Ракульцев А.В. (г. Талица, ул. Республики, 16А)	Еланское	5	1				1		1	2	1		1			1						1			1	5	5	1	2						
389.	ИП Лешукова Н.С. (д. Трехозерная, ул. Коммуны, 20)	Буткинское	5	1				1		1	2	1		2			1	1			1		1			1	5	5	2	2						
390.	ПСК Колос (д. Антонова, ул. Мира, 8)	Еланское	10	2				2		1	2	1		1			1	1			1		1				5	5	1	2						36
391.	ООО «ТД «Молочные продукты» (п. Кузнецовский, ул. Ленина, 1)	Троицкое	5	1				1	1		1	2	1		5			1			1	0	1			1	5	5	2	2						
392.	ЗАО «Талицкое» (п. Троицкий, ул. Комарова, 1)	Луговское	5	1				1		1	2	1		1				1					1				5	5	2	2						
393.	КХ «8 Марта» (д. Белая Елань, ул. Буденного, 62)	Луговское	5	1				1		1	2	1		1				1				1				1	5	5	2	2						
394.	ИП Аполлонов В.И. (г. Талица, п. Короткий, 3)	Луговское	5	1				2		1	2	1		1			1	1				2				1	10	5	2	2						
395.	ООО «Русь Великая» (пгт Пионерский)	Троицкое	5	1				1		1	2	1		2				1			1					1	5	5	5	2						
396.	ООО «Тура лес»	Луговское	8	2				1		2	2	2		2				1			1					2	10	20	10	4						
397.	Итого по лесничеству		88	18			2	18		16	25	14		29			6	12			13		4			12	87	95	35	28						64
398.	ГКУ СО «Таборинское лесничество»																																			
399.	ИП Маналаки Н.В. (г. Тюмень, ул. Широтная, 152, кв. 36)	Чунь-Чешское, Александровское	5	1				1	1		1	4	1		5			2				1		1		1	10	30	10	2						
400.	ИП Пухлов А.А. (д. Кузнецово, ул. Новая, 15)	Таборинское, Чунь-Чешское	10	2				1	1		1	4	1		5			1				1				1	10	30	10	2						
401.	ООО «Лидер» (с. Таборы, ул. Октябрьская, 27)	Таборинское	10	2				1		1	2	1		5			1				1					1	10	30	10	2						
402.	ИП Гаврилов С.Н. (с. Таборы, ул. Октябрьская, 27)	Александровское, Таборинское	5	1				1	1		1		1		5			1				1				1	10	30	10	2						
403.	ИП Артеменок А.И. (с. Таборы, ул. Октябрьская, 46)	Александровское	5	1				1	1		1	2					1					1		1		1	10	30	10	2						
404.	ИП Прутников Ю.В. (с. Таборы, ул. Коммуны, 40Б)	Озерское	10	2				2	1		1	4			5			1				1	1		1	2	10	30	10	2						1
405.	ООО «Таборинская лесная компания» (с. Таборы, ул. Коммуны, 40В)	Таборинское, Озерское	5	1				1		1	6	1		5			1				2	1		1		1	10	30	10	2						
406.	Фермерское хозяйство «Шпуровых» (с. Таборы, ул. Октябрьская, 20Б)	Александровское	5	1				1	1		1	2	1		5			1				1		1		1	10	30	10	2						
407.	ООО «ДарЛес» (д. Чернавская, ул. Центральная, 12)	Чешское	5	1				1	1		2	2	1		5			1				1		1		1	10	30	10	2						

1	2	3	4	5	6	7	8	9	10	11	12	13	14	15	16	17	18	19	20	21	22	23	24	25	26	27	28	29	30	31	32	33	34	35	36			
408.	ООО «Экогрупп» (г. Тавда, ул. Халтурина, 75)	Озерское	10	2			1	1		1	2	1		5			1					1		1		1	10	30	10	2								
409.	ИП Самусев С.П. (д. Пальмино, ул. Мира, 11)	Таборинское	5	1			1	1		1	2	1		5			1					1	1			1	10	30	10	2								
410.	ООО «ЛесПром» (д. Увельки, ул. Ильича, 7)	Озерское, Александровское, Чешское	5	1				1		1	2	1		1			1					1		1			5	30	1									
411.	ИП Немченков С.М. (д. Фунтусово, ул. Новая, 11)	Чунь-Чешское, Александровское	5	1				1		1	2	1		5			1					1	1		1	10	30	10	2									
412.	ИП Портнягин А.А. (с. Таборы, ул. Молодежная, 25)	Таборинское	5	1			1			1	2			5										1	1	1	5	20	3									
413.	ИП Белоусов И.В. (д. Унже-Павинск, ул. Набережная, 18)	Чешское	5	1			1	1		1	2	1		5			1					1	1		1	10	30	10	2									
414.	ООО «Таборы-уголь» (с. Таборы, ул. Коммуны, 40А)	Чешское	5	1			1	1		1	2	1		5			1					1	1		1	10	30	10	2									
415.	ООО «КарабашЛес» (п. Карабашка, ул. Южная, 1)	Таборинское	5	1				1		1	2	1		1			1									5	5	1	1									
416.	ф/х Ермак (д. Пальмино, ул. Новая, 9/2)	Таборинское	5	1			1			1	2			5			1					1	1		1	5	10	5	2									
417.	ООО «Кедр» (г. Тавда, ул.4-я Линия, 2 кв.7)	Таборинское	5	1				1		1	2	1		1			1					1	1		1	5	5	1										
418.	ООО «Прогресс» (г. Тавда, ул. Свердлова, 29)	Озерское	5	1				1		1	2	1		1			1						1	1		1	5	5	1									
419.	ТД «Промэлектро» (г. Екатеринбург ул. Таганская, 89, оф. 402)	Чешское	5	1				2		2	2	2		2			2						1	1		1	7	10	3	2								
420.	ООО «Авангард» (г. Екатеринбург, ул. Автомагистральная 4, офис 3)	Чешское	5	1			1			1	2			5			1							1	1	1	5	10	5	2								
421.	ООО «ЛЕСПРОМ» (г. Тавда, ул. Кардонская, 45)	Чешское	7	1			1			1	2	1		5			1					1	1		1	1	7	10	5	2								
422.	Итого по лесничеству		137	27			16	20		25	54	19		91			24					6	19	18		22	189	525	165	37						1		
423.	ГКУ СО «Тавдинское лесничество»																																					
424.	ФКУ ИК-24 (п. Азанка, ул. Ленина, 1)	Тавдинское	10	1	1		1			1	2	1		5			1		1								10	30	10	2								
425.	ФКУ ИК-26 (г. Тавда, ул. Пионерская, 8А)	Матюшинское	10	1	1	1	1			1	1	1		5			1						1				5	30	10									
426.	ФКУ ИК-19 (г. Тавда, ул. Строителей, 1)	Городское	10	1	1	1	1			1	1	2		5	1			1						1	1	1	1	10	30	10	4							
427.	ООО «Велес» (г. Тавда, ул. Интернациональная, 39)	Тавдинское	5	1										1											1			5	10	5								
428.	ООО «Леспром» (г. Тавда, ул. Кардонская, 45/3)	Тавдинское	5	1								1		5											1				10	5								
429.	Итого по лесничеству		40	5	3	2	3			3	4	5		21			2	1	1				1	1	1	3	1	16	75	70	22	4						
430.	ГКУ СО «Туринское лесничество»																																					
431.	ИП Фролова О.А. (г. Туринск, ул. 8-е Марта, 88Г)	Туринское	5	1			1	1		1	2	1		5			1					1	1		1	1	10	30		2								
432.	СПК «Росток» (п. Увельки, ул. Рябиновая, 14)	Туринское, Шарьгинское	5	1			1	1		1	2	1		5			1					1	1		1	1	10	30		2								
433.	ООО «Туринское лесоперерабатывающее предприятие» (г. Туринск, ул. 8-е Марта, 88Г)	Шарьгинское, Благовецское, Ленское	5	1			1	1		1	2	1		5			1					1	1		1	1	10	30		2								





1	2	3	4	5	6	7	8	9	10	11	12	13	14	15	16	17	18	19	20	21	22	23	24	25	26	27	28	29	30	31	32	33	34	35	36		
461.	Итого по лесничеству		74	4	3																	4						28	18								
462.	Свердловское лесничество Министерства обороны Российской Федерации																																				
463.	Воинская часть 58661-94, воинская часть 8661-48, воинская часть 58661-54, воинская часть 58661-24, воинская часть 22316, воинская часть 56653, воинская часть 2351, воинская часть 58661-58	Свердловское	259	15			4													7			6	5				229	55								
464.	Итого по лесничеству		259	15	0		4													7			6	5				229	55								
465.	Нижне-Тагильское лесничество Министерства обороны Российской Федерации																																				
466.	Воинская часть 34103, воинская часть 93401, воинская часть 77979-6, воинская часть 95854, воинская часть 19972, воинская часть 54203, воинская часть 73795	Нижне-Тагильское	44	11																8								111									
467.	Итого по лесничеству		44	11																8								111									
468.	Карелинское лесничество Министерства обороны Российской Федерации																																				
469.	Филиал «Урайское УМН» АО «Транснефть-Сибирь», НПС «Сосновка»	Косолманское участковое лесничество	5	1								2	2		2									1			2	5	5								
470.	ЛПДС Платина Пермского РНУ АО «Транснефть-Прикамье»	Сопредельная территория	15	3	2																																
471.	Итого по лесничеству		20	4	2							2	2		2									1			2	5	5								
472.	Государственный природный заповедник «Денежкин Камень»																																				
473.	ИП Кузницын Н.А. (г. Североуральск, ул. Первомайская, 3)	Государственный природный заповедник «Денежкин Камень»	3	1			1																				3										
474.	Итого по заповеднику		3	1			1																				3										
475.	Итого на землях иных категорий		400	35	5		5					2	2		2				15			10	6			5	373	78									
476.	Итого по Свердловской области		3437	516	39	52	268	295	29	395	799	308	2	1011	2		268	153	51	9	122	208	79	274	30	298	2930	8106	2865	357	9				69		



**Список используемых сокращений**

- АС – артель старателей;  
АУЦ – авиационный учебный центр;  
АОЗТ – акционерное общество закрытого типа;  
АПО – агропромышленное объединение;  
ГБУЗ СО – государственное бюджетное учреждение здравоохранения Свердловской области;  
ГБУ СО – государственное бюджетное учреждение Свердловской области;  
ГКУ СО – государственное казенное учреждение Свердловской области;  
ГКПТУ СО – государственное казенное пожарно-техническое учреждение Свердловской области;  
ГУ МЧС России по Свердловской области – Главное управление Министерства Российской Федерации по делам гражданской обороны, чрезвычайным ситуациям и ликвидации последствий стихийных бедствий по Свердловской области;  
ГУФСИН – Главное управление Федеральной службы исполнения наказаний;  
ДОЗЛ – детский оздоровительный загородный лагерь;  
ДНТ – дачное некоммерческое партнерство;  
ЗАО – закрытое акционерное общество;  
ЗОЛ – загородный оздоровительный лагерь;  
ИП – индивидуальный предприниматель;  
КХ – крестьянское хозяйство;  
КСП – коллективное сельскохозяйственное предприятие;  
КПО – класс природной пожарной опасности;  
КФХ – крестьянско-фермерское хозяйство;  
КЧС и ОПБ – комиссия по предупреждению и ликвидации чрезвычайных ситуаций и обеспечению пожарной безопасности;  
МУ – муниципальное учреждение;  
МУП – муниципальное унитарное предприятие;  
ОАО – открытое акционерное общество;  
ОГО и ЧС – отдел гражданской обороны и предупреждения чрезвычайной ситуации;  
ОГЗ и МР – отдел гражданской защиты и мобилизационной работы;  
ООО – общество с ограниченной ответственностью;  
ОПС – отряд противопожарной службы Свердловской области;  
ОГУП – областное государственное унитарное предприятие;  
ООПТ – особо охраняемая природная территория федерального значения;  
ОФПС по СО – отряд федеральной противопожарной службы по Свердловской области;  
ПЧ – пожарная часть;  
ПСЧ – пожарно-спасательная часть;  
ПГТ – поселок городского типа;  
ПХС – пожарно-химическая станция;  
ПСХК – производственный сельскохозяйственный кооператив;  
ПСК – производственный сельскохозяйственный кооператив;

Сводный план – сводный план тушения лесных пожаров на территории Свердловской области на период пожароопасного сезона 2019 года;  
СОП РСЧС – Свердловская областная подсистема единой государственной системы предупреждения и ликвидации чрезвычайных ситуаций;  
СП – сельскохозяйственное предприятие;  
СХПК – сельскохозяйственный производственный кооператив;  
СПК – сельскохозяйственный производственный кооператив;  
СНТ – садоводческое некоммерческое товарищество;  
ТД – торговый дом;  
ТОО – товарищество с ограниченной ответственностью;  
ТПФ – торгово-промышленная фирма;  
УЦ БУ ХМАО-ЮГРЫ – учебный центр бюджетного учреждения Ханты-Мансийского автономного округа;  
МО – муниципальное образование;  
ФАУ ИПКЛХ СиДВ – федеральное автономное учреждение «Институт повышения квалификации руководящих работников и специалистов лесного хозяйства Сибири и Дальнего Востока»;  
ФАУ ВИПКЛХ – федеральное автономное учреждение «Всероссийский институт повышения квалификации лесного хозяйства»;  
ФАУ ДПО ИПКЛХ – федеральное автономное учреждение дополнительного профессионального образования «Институт повышения квалификации работников лесного хозяйства»;  
ФБУ – федеральное бюджетное учреждение;  
ФГАУ – федеральное государственное автономное учреждение;  
ФПС – федеральная пожарная служба;  
ФГБУ – федеральное государственное бюджетное учреждение;  
ФГУП – федеральное государственное унитарное предприятие;  
ФКУ – федеральное казенное учреждение;  
ФГКУ – федеральное государственное казенное учреждение;  
ФКП – федеральное казенное предприятие;  
ФКУ ИК ОИК – федеральное казенное учреждение исправительная колония объединения исправительных колоний;  
ФГБОУ ВПО УГЛТУ – федеральное государственное бюджетное образовательное учреждение высшего профессионального образования «Уральский государственный лесотехнический университет»;  
ф – факс.

**ГРАФИЧЕСКАЯ ЧАСТЬ**  
**Сводного плана тушения лесных пожаров на территории**  
**Свердловской области**  
**на период пожароопасного сезона 2019 года**



# 1. Карта-схема

распределения земель Свердловской области по зонам охраны лесов от пожаров различными способами (с использованием наземных и авиационных средств), в том числе зона контроля, наложенная на зоны охраны с возможностью идентификации этих зон, с указанием их площадей, условных обозначений, а также маршрутов авиационного патрулирования с границами муниципальных образований, расположенных на территории Свердловской области, лесничеств и лесопарков

Масштаб 1:2000000

№	Наименование МО, ГО
1	Муниципальное образование Алапаевское
2	Адмиралтейский городской округ
3	Артемовский городской округ
4	Атминский городской округ
5	Абестовский городской округ
6	Ачитский городской округ
7	Белоярский городской округ
8	Березовский городской округ
9	Бисертский городской округ
10	Верне-Сурганский городской округ
11	Волчанский городской округ
12	Гаринский городской округ
13	Горноуральский городской округ
14	Город Камени-Уральский
15	Город Нижний Тагил
16	Городской округ "Город Лесной"
17	Городской округ Богданович
18	Городской округ Верхнее Дуброво
19	Городской округ Верх-Новинский
20	Городской округ Верхний Тагил
21	Городской округ Верхняя Пышма
22	Городской округ Верхняя Тура
23	Городской округ Верхотурский
24	Городской округ Дегтярск
25	Городской округ Заречный
26	Городской округ ЗАТО Свободный
27	Городской округ Карпинск
28	Городской округ Краснотурьинск
29	Городской округ Красноуральск
30	Городской округ Красноуфимск
31	Городской округ Нижняя Салда
32	Городской округ Пышма
33	Городской округ Пароуральск
34	Городской округ Рева
35	Городской округ Рефтинский
36	Городской округ Среднеуральск
37	Городской округ Староуральск
38	Городской округ Сухой Лог
39	Идельский городской округ
40	Ирбитское муниципальное образование
41	Каменинский городской округ
42	Камышловский городской округ
43	Каневский городской округ
44	Красноармейский городской округ
45	Кушвинский городской округ
46	Мальцевский городской округ
47	Маневское муниципальное образование
48	Муниципальное образование "Город Екатеринбург"
49	Муниципальное образование "поселок Уральский"
50	Муниципальное образование город Алапаевск
51	Муниципальное образование город Ирбит
52	Муниципальное образование Красноуфимский округ
53	Невьянский городской округ
54	Нижнетуринский городской округ
55	Новолинский городской округ
56	Новоуральский городской округ
57	Полтавский городской округ
58	Пышминский городской округ
59	Режевской городской округ
60	Североуральский городской округ
61	Серовский городской округ
62	Сосьвинский городской округ
63	Сысертский городской округ
64	Тавдинский городской округ
65	Тагилский городской округ
66	Тугулымский городской округ
67	Туринский городской округ
68	Шалинский городской округ
69	Байкаловский муниципальный район
70	Камышловский муниципальный район
71	Таборинский муниципальный район
72	Нижнесергинский муниципальный район
73	Свободо-Туринский муниципальный район

№	Наименование лесничества
1	Алапаевское
2	Карпинское
3	Нижне-Сергинское
4	Синячихинское
5	Камышловское
6	Красноуфимское
7	Кушвинское
8	Нижне-Тагильское
9	Свердловское
10	Тавдинское
11	Тагилское
12	Туринское
13	Билимбаевское
14	Верхотурское
15	Гаринское
16	Егоршинское
17	Невьянское
18	Режевское
19	Серовское
20	Сотринское
21	Тугулымское
22	Шалинское
23	Байкаловское
24	Березовское
25	Верх-Исетское
26	Идельское
27	Ирбитское
28	Ново-Лялинское
29	Суходольское
30	Сысертское
31	Таборинское

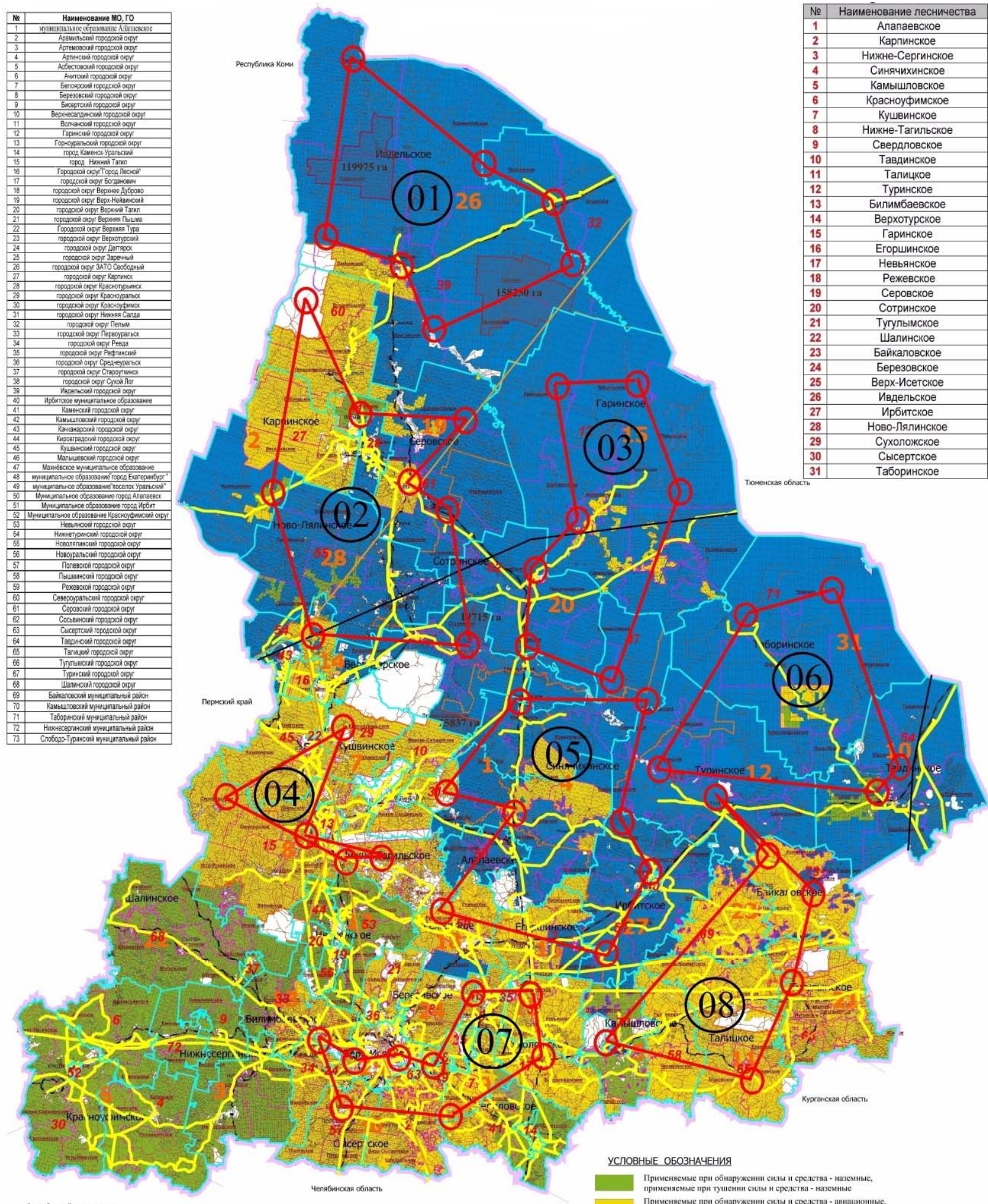

- УСЛОВНЫЕ ОБОЗНАЧЕНИЯ**
- Применяемые при обнаружении силы и средства - наземные, применяемые при тушении силы и средства - наземные
  - Применяемые при обнаружении силы и средства - авиационные, применяемые при тушении силы и средства - наземные
  - Применяемые при обнаружении силы и средства - авиационные, применяемые при тушении силы и средства - авиационные
  - 15 Границы лесничества
  - Границы участковых лесничеств
  - Границы зон контроля лесных пожаров
  - 15 Границы городских округов, муниципальных образований
  - Линии электропередачи
  - Действующие газопроводы
  - Действующие нефтепроводы
  - Поворотный пункт, маршрут патрулирования



## 2. Карта-схема места дислокации лесопожарных формирований, подразделений пожарной охраны и аварийно-спасательных формирования

Масштаб 1:2000000

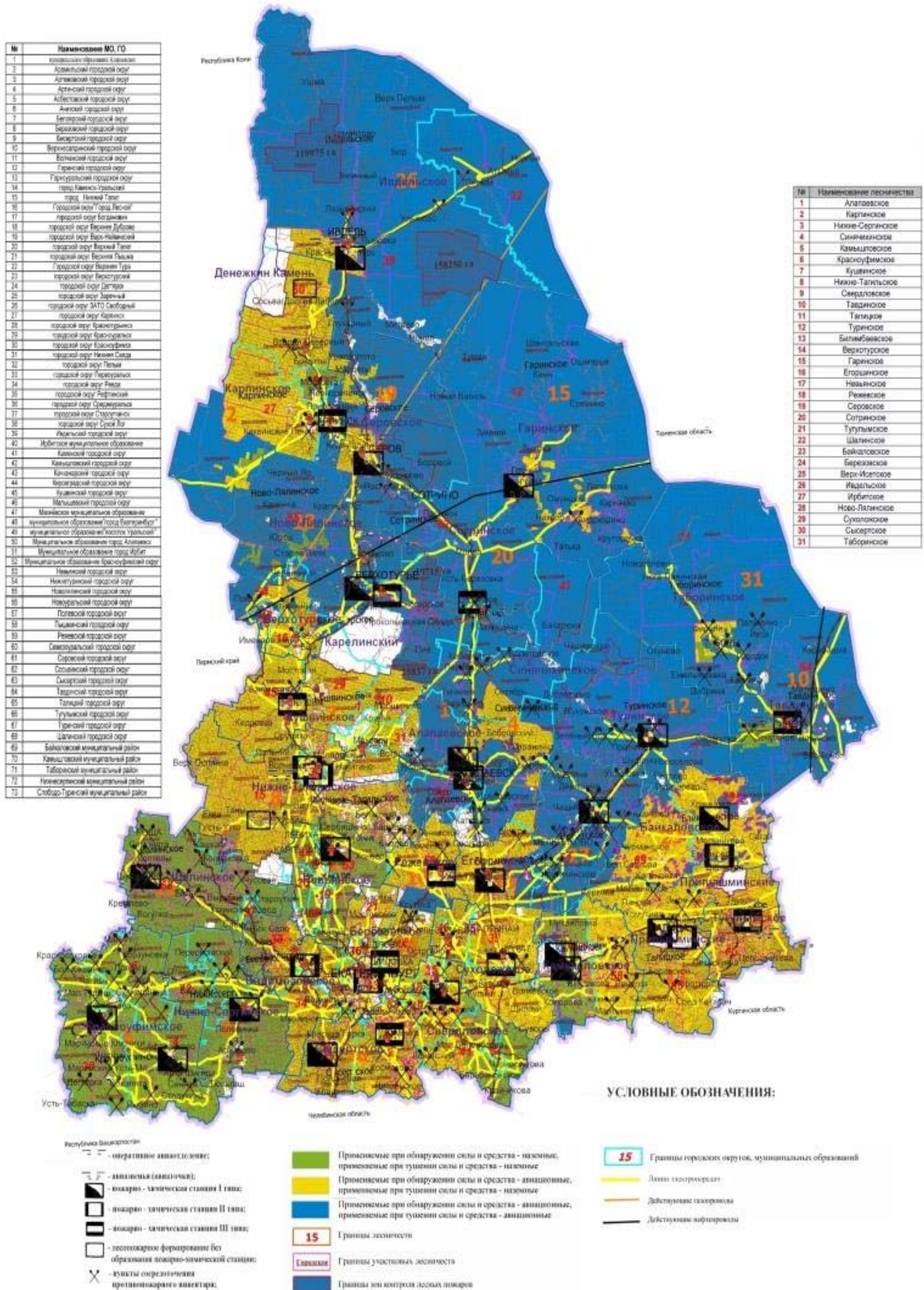



## 2.1. Карта-схема расположения подразделений противопожарной службы Свердловской области

Масштаб 1:2000000

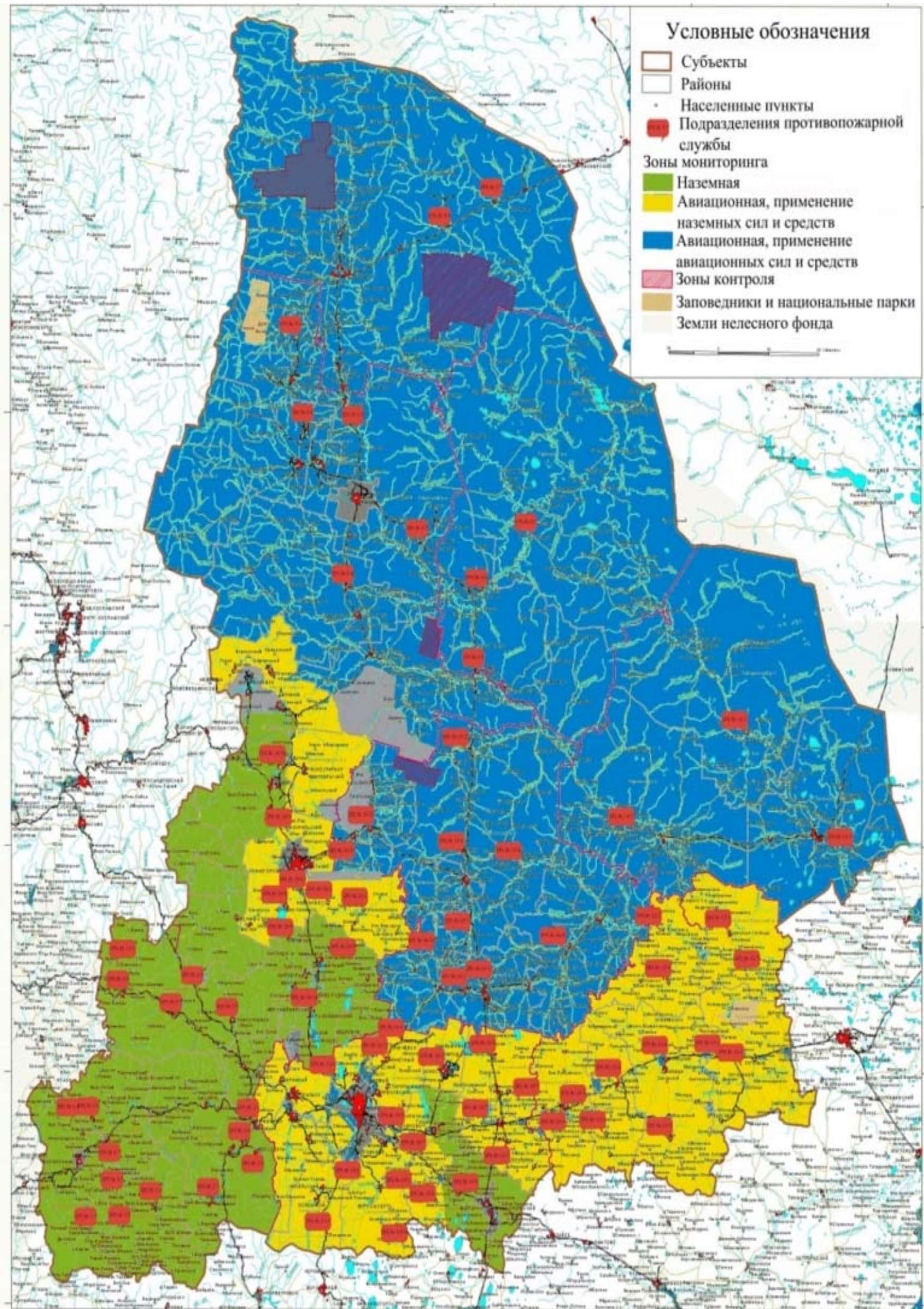



## 2.2. Карта-схема расположения подразделений федеральной противопожарной службы на территории Свердловской области

Масштаб 1:2000000

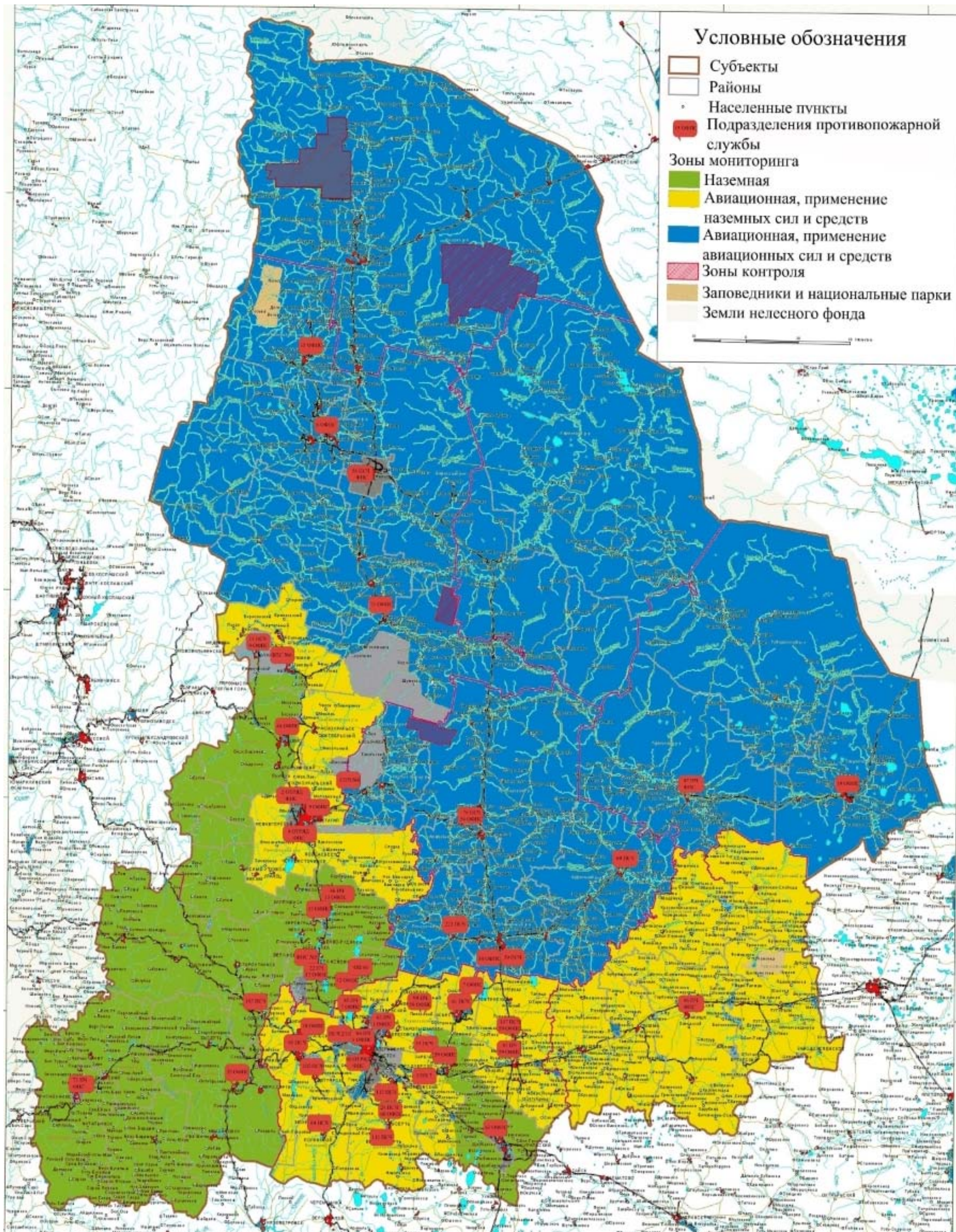



### 3. Схема межрегионального взаимодействия при тушении лесных пожаров

Масштаб 1:2000000

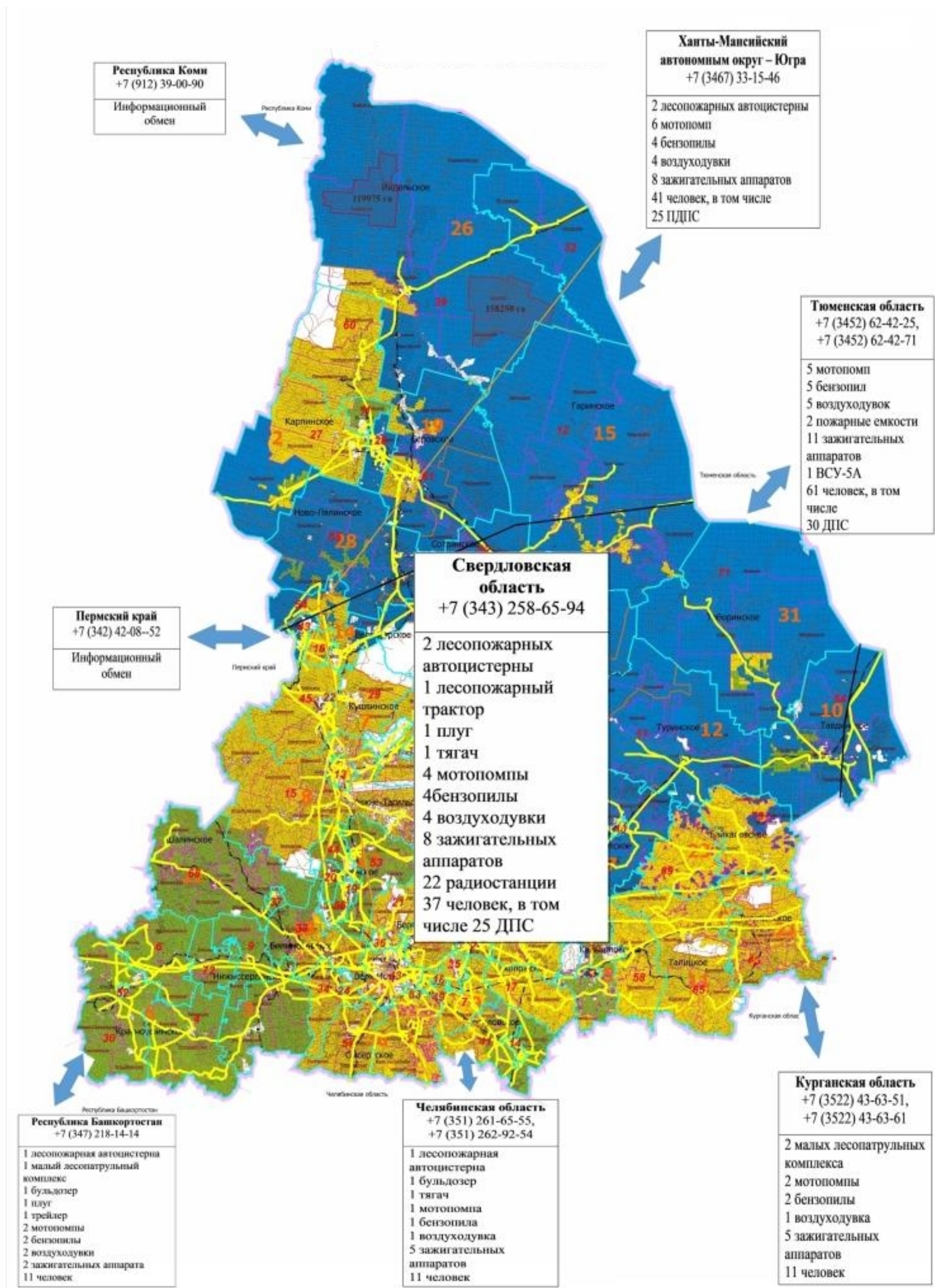



**4. Схема привлечения сил и средств подразделений пожарной охраны, аварийно -спасательных формирований, сил и средств, которые могут быть привлечены для борьбы с лесными пожарами, иных юридических лиц, которые могут быть привлечены в установленном порядке к тушению лесных пожаров, в соответствии с уровнем пожарной опасности в лесах**

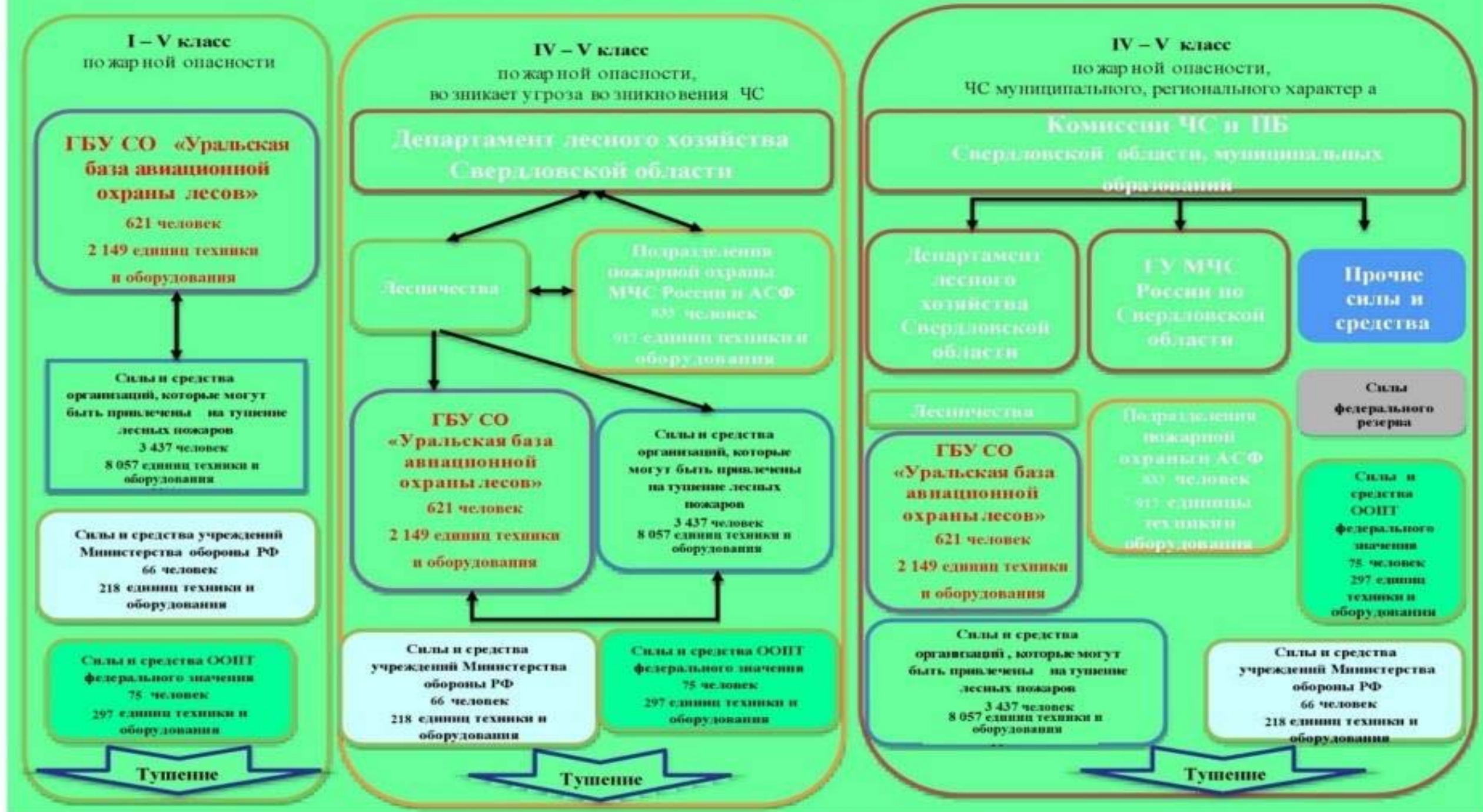



## 5. Схема функционирования Региональной диспетчерской службы на территории Свердловской области

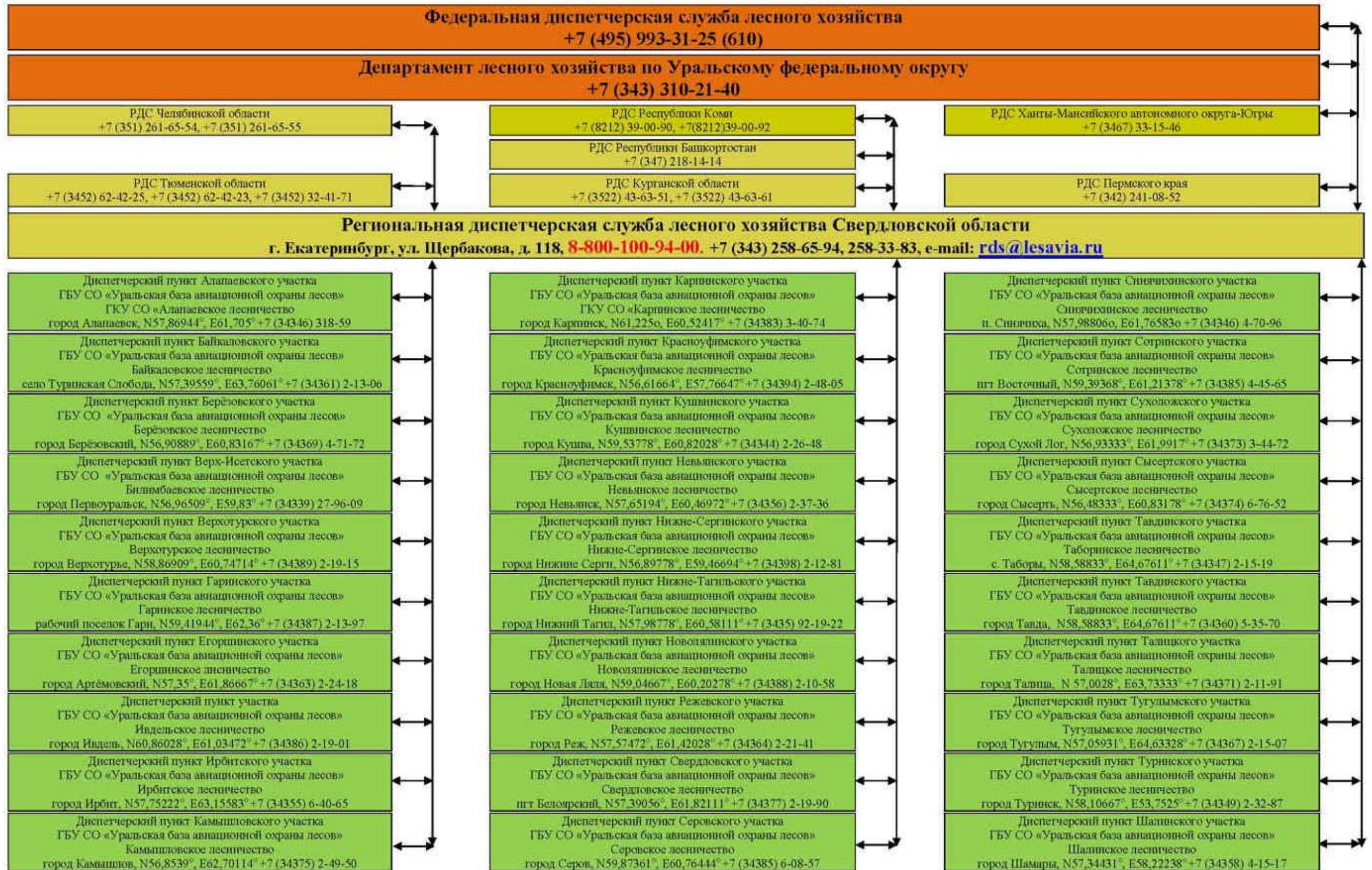



6. Схема оперативного обмена информацией о пожарной опасности и лесных пожарах на территории Свердловской области

